

Заказчик:

Министерство общего и профессионального образования Свердловской области

Исполнитель:

ООО Консалтинговая группа «Институт дополнительного и профессионального образования»

**ОТЧЁТ  
ПО ИТОГАМ НЕЗАВИСИМОЙ ОЦЕНКИ КАЧЕСТВА УСЛОВИЙ  
ОБРАЗОВАТЕЛЬНОЙ ДЕЯТЕЛЬНОСТИ ГОСУДАРСТВЕННЫХ И  
МУНИЦИПАЛЬНЫХ ОРГАНИЗАЦИЙ  
СВЕРДЛОВСКОЙ ОБЛАСТИ В 2018 ГОДУ**

(Государственный контракт на оказание услуг по разработке инструментария проведения независимой оценки качества образовательной деятельности муниципальных организаций Свердловской области, в т. ч. сбор, обобщение, анализ данных в рамках организации и проведения процедуры независимой оценки качества образования; подготовка аналитического отчета с рекомендациями для различных заинтересованных групп пользователей. Построение интегральных рейтингов по результатам информации, полученной в ходе проведения независимой оценки качества образования. Распространение (публикация, организация обсуждений) результатов проведенной независимой оценки качества образования от 10.04.2018 № 0162200011818000275)

**ЕКАТЕРИНБУРГ, 2018**

## ОГЛАВЛЕНИЕ

|  |     |
|--|-----|
| РАЗДЕЛ 1. ЦЕЛЬ, ЗАДАЧИ И ЭТАПЫ НЕЗАВИСИМОЙ ОЦЕНКИ КАЧЕСТВА УСЛОВИЙ ОБРАЗОВАТЕЛЬНОЙ ДЕЯТЕЛЬНОСТИ (НОКУОД) МУНИЦИПАЛЬНЫХ ОРГАНИЗАЦИЙ СВЕРДЛОВСКОЙ ОБЛАСТИ .....  | 9   |
| РАЗДЕЛ 2. МЕТОДИКА ИССЛЕДОВАНИЯ .....  | 16  |
| 2.1. Инструментарий опроса получателей образовательных услуг .....   | 16  |
| 2.2. Инструментарий анализа открытости и доступности информации об организациях, осуществляющих образовательную деятельность (мониторинг сайтов ОО) .....  | 19  |
| 2.3. Инструментарий анализа комфортности условий, в которых осуществляется образовательная деятельность .....  | 22  |
| 2.4. Методика расчета интегральных показателей НОКУОД .....  | 26  |
| РАЗДЕЛ 3. АНАЛИЗ ПОКАЗАТЕЛЕЙ И КРИТЕРИЕВ НОКУОД .....  | 38  |
| 3.1. Показатели, характеризующие общий критерий оценки качества образовательной деятельности организаций, осуществляющих образовательную деятельность, касающиеся открытости и доступности информации об организациях, осуществляющих образовательную деятельность .....           | 38  |
| 3.2. Показатели, характеризующие общий критерий оценки качества образовательной деятельности организаций, осуществляющих образовательную деятельность, касающиеся комфортности условий, в которых осуществляется образовательная деятельность .....                                | 46  |
| 3.3. Показатели, характеризующие общий критерий оценки качества образовательной деятельности организаций, осуществляющих образовательную деятельность, касающийся доброжелательности, вежливости, компетентности работников .....  | 57  |
| 3.4. Показатели, характеризующие общий критерий оценки качества образовательной деятельности организаций, осуществляющих образовательную деятельность, касающиеся удовлетворенности качеством образовательной деятельности организаций .....                                       | 62  |
| 3.5. Итоговое значение интегрального показателя и среднее (нормированное по числу показателей) значение интегрального показателя .....   | 67  |
| РАЗДЕЛ 4. ПРОБЛЕМЫ ДЕЯТЕЛЬНОСТИ ОО .....   | 78  |
| 4.1. Анализ ОО в разрезе административно-территориальных единиц .....  | 78  |
| 4.2. Анализ динамики исследуемых параметров и показателей .....  | 115 |
| 4.2.1. Оценка показателей, характеризующих общий критерий оценки качества образовательной деятельности организаций, осуществляющих образовательную деятельность, касающиеся открытости и доступности информации об организациях, осуществляющих образовательную деятельность ..... | 116 |
| Показатель «Полнота и актуальность информации об организации, осуществляющей образовательную деятельность, размещенной на официальном сайте организации в сети «Интернет» .....  | 122 |

|   |     |
|---|-----|
| Показатель «Наличие на официальном сайте организации в сети Интернет сведений о педагогических работниках организации» .....  | 128 |
| Показатель «Доступность взаимодействия с образовательной организацией по телефону, электронной почте, с помощью электронных сервисов, предоставляемых на официальном сайте организации в сети интернет, в том числе наличие возможности внесения предложений, направленных на улучшение работы организации».....  | 135 |
| Показатель «Доступность сведений о ходе рассмотрения обращений, поступивших от заинтересованных граждан (по телефону, электронной почте, с помощью электронных сервисов, доступных на официальном сайте организации)».....  | 141 |
| 4.2.2. Оценка показателей, характеризующих общий критерий оценки качества образовательной деятельности организаций, осуществляющих образовательную деятельность, касающиеся комфортности условий, в которых осуществляется образовательная деятельность .....   | 148 |
| Показатель «Материально-техническое и информационное обеспечение организации» .....   | 156 |
| Показатель «Наличие необходимых условий для охраны и укрепления здоровья, организации питания обучающихся» .....  | 163 |
| Показатель «Условия для индивидуальной работы с обучающимися».....  | 170 |
| Показатель «Наличие дополнительных образовательных программ» .....  | 177 |
| Показатель «Наличие возможности развития творческих способностей и интересов обучающихся, включая их участие в конкурсах и олимпиадах (в том числе во всероссийских и международных), выставках, смотрах, физкультурных мероприятиях, спортивных мероприятиях, в том числе в официальных спортивных соревнованиях, и других массовых мероприятиях»..... | 184 |
| Показатель «Наличие возможности оказания обучающимся психолого-педагогической, медицинской и социальной помощи» .....   | 191 |
| Показатель «Наличие условий организации обучения и воспитания обучающихся с ограниченными возможностями здоровья и инвалидов».....  | 197 |
| 4.2.3. Оценка показателей, характеризующих общий критерий оценки качества образовательной деятельности организаций, осуществляющих образовательную деятельность, касающийся доброжелательности, вежливости, компетентности работников .....   | 204 |
| Показатель «Доля получателей образовательных услуг, положительно оценивающих доброжелательность и вежливость работников организации от общего числа опрошенных получателей образовательных услуг» .....   | 211 |
| Показатель «Доля получателей образовательных услуг, удовлетворенных компетентностью работников организации, от общего числа опрошенных получателей образовательных услуг».....  | 217 |
| 4.2.4. Оценка показателей, характеризующих общий критерий оценки качества образовательной деятельности организаций, осуществляющих образовательную деятельность, касающиеся удовлетворенности качеством образовательной деятельности организаций .....  | 224 |
| Показатель «Доля получателей образовательных услуг, удовлетворенных материально-техническим обеспечением организации, от общего числа опрошенных получателей образовательных услуг» .....   | 230 |

|   |     |
|---|-----|
| Показатель «Доля получателей образовательных услуг, удовлетворенных качеством предоставляемых образовательных услуг, от общего числа опрошенных получателей образовательных услуг» .....  | 237 |
| Показатель «Доля получателей образовательных услуг, которые готовы рекомендовать организацию родственникам и знакомым, от общего числа опрошенных получателей образовательных услуг» .....  | 243 |
| 4.2.5. Анализ итогового значения интегрального показателя и среднее (нормированное по числу показателей) значение интегрального показателя.....   | 251 |
| 4.3. Анализ результатов анкетирования респондентов.....   | 257 |
| Показатель 1.1. «Полнота и актуальность информации об организации, осуществляющей образовательную деятельность, размещенной на официальном сайте организации в сети «Интернет» .....  | 257 |
| Показатель 1.2. «Наличие на официальном сайте организации в сети «Интернет» сведений о педагогических работниках организации» .....   | 258 |
| Показатель 1.3. «Доступность взаимодействия с получателями образовательных услуг по телефону, по электронной почте, с помощью электронных сервисов, в том числе наличие возможности внесения предложений, направленных на улучшение работы организации» .....   | 259 |
| Показатель 1.4. «Доступность сведений о ходе рассмотрения обращений, поступивших в организацию от заинтересованных граждан (по телефону, по электронной почте, с помощью электронных сервисов, доступных на официальном сайте организации)».....  | 260 |
| Показатель 2.1. «Материально-техническое и информационное обеспечение организации» .....  | 261 |
| Показатель 2.2. «Наличие необходимых условий для охраны и укрепления здоровья, организации питания обучающихся» .....   | 262 |
| Показатель 2.3. «Условия для индивидуальной работы с обучающимися».....   | 262 |
| Показатель 2.4. «Наличие дополнительных образовательных программ» .....   | 263 |
| Показатель 2.5. «Оценка респондентами наличия возможности развития творческих способностей и интересов обучающихся, включая их участие в конкурсах и олимпиадах (в том числе на всероссийских и международных), выставках, смотрах, физкультурных мероприятиях, в том числе официальных спортивных мероприятиях, и в других массовых мероприятиях»..... | 264 |
| Показатель 2.6. «Наличие возможности оказания психолого-педагогической, медицинской и социальной помощи обучающимся лицам» .....  | 264 |
| Показатель 2.7. «Наличие условий организации обучения и воспитания обучающихся с ограниченными возможностями здоровья и инвалидов».....   | 265 |
| Показатель 3.1. «Доброжелательность, вежливость работников образовательных учреждений» .....  | 266 |
| Показатель 3.2. «Компетентности работников образования» .....   | 267 |
| Показатель 4.1. «Удовлетворенность материально-техническим обеспечением организации» .....  | 267 |
| Показатель 4.2. «Удовлетворенность качеством предоставляемых образовательных услуг».....  | 268 |

|  |     |
|--|-----|
| Показатель 4.3. «Готовность рекомендовать организацию родственникам, знакомым» ..... | 269 |
|--|-----|

РАЗДЕЛ 5. ПРОБЛЕМЫ И ПРЕДЛОЖЕНИЯ ПО ПОВЫШЕНИЮ КАЧЕСТВА УСЛОВИЙ  
ОКАЗАНИЯ ОБРАЗОВАТЕЛЬНОЙ ДЕЯТЕЛЬНОСТИ ОРГАНИЗАЦИЙ,  
ОСУЩЕСТВЛЯЮЩИХ ОБРАЗОВАТЕЛЬНУЮ ДЕЯТЕЛЬНОСТЬ СВЕРДЛОВСКОЙ  
ОБЛАСТИ..... 271

|  |     |
|--|-----|
| 5.1 Систематизация выявленных проблем ОО ..... | 271 |
| 5.2. Систематизация проблем по АТЕ .....       | 273 |
| Алапаевский район .....                        | 273 |
| Артемовский район.....                         | 273 |
| Артинский район.....                           | 274 |
| Ачитский район.....                            | 274 |
| Байкаловский район.....                        | 274 |
| Белоярский район.....                          | 275 |
| Богдановичский район.....                      | 276 |
| Верхнесалдинский район .....                   | 276 |
| Верхотурский район .....                       | 276 |
| Гаринский район .....                          | 277 |
| город Алапаевск .....                          | 277 |
| город Асбест .....                             | 278 |
| город Березовский.....                         | 278 |
| город Екатеринбург .....                       | 279 |
| город Заречный .....                           | 280 |
| город Ивдель.....                              | 280 |
| город Ирбит .....                              | 280 |
| город Каменск-Уральский.....                   | 281 |
| город Камышлов .....                           | 281 |
| город Качканар.....                            | 282 |
| город Кировград.....                           | 282 |
| город Краснотурьинск .....                     | 283 |
| город Красноуральск .....                      | 284 |
| город Красноуфимск.....                        | 284 |
| город Кушва.....                               | 285 |
| город Нижний Тагил.....                        | 285 |
| город Нижняя Салда .....                       | 286 |
| город Нижняя Тура .....                        | 286 |
| город Первоуральск .....                       | 287 |
| город Полевской.....                           | 287 |

|   |     |
|---|-----|
| город Ревда .....   | 288 |
| город Североуральск.....  | 288 |
| город Серов.....  | 289 |
| ЗАТО город Лесной .....   | 289 |
| ЗАТО город Новоуральск.....   | 290 |
| ЗАТО поселок Свободный .....  | 290 |
| ЗАТО поселок Уральский .....  | 291 |
| Ирбитский район.....  | 291 |
| Каменский район.....  | 291 |
| Камышловский район .....  | 292 |
| Красноуфимский район .....  | 292 |
| Невьянский район .....  | 293 |
| Нижнесергинский район .....   | 293 |
| Новолялинский район.....  | 294 |
| Пригородный район .....   | 294 |
| Пышминский район .....  | 295 |
| Режевский район .....   | 295 |
| Серовский район .....   | 296 |
| Слободо-Туринский район.....  | 296 |
| Сухоложский район .....   | 297 |
| Сысертский район.....   | 297 |
| Таборинский район.....  | 298 |
| Тавдинский район .....  | 298 |
| Талицкий район.....   | 299 |
| Тугулымский район .....   | 299 |
| Туринский район.....  | 300 |
| Шалинский район .....   | 300 |
| Государственные организации .....   | 301 |
| 5.3. Предложения для учредителей по результатам НОКУОД.....                       | 301 |
| 5.4. Предложения для заинтересованных лиц по результатам НОКУОД.....              | 302 |
| 5.5. Предложения для ОО по территориальному признаку по результатам НОКУОД... 303 |     |
| Алапаевский район .....   | 303 |
| Артемовский район.....  | 304 |
| Аргинский район.....  | 305 |
| Ачитский район.....   | 305 |
| Байкаловский район.....   | 306 |
| Белоярский район.....   | 307 |

|                              |     |
|------------------------------|-----|
| Богдановичский район.....    | 307 |
| Верхнесалдинский район ..... | 308 |
| Верхотурский район .....     | 308 |
| Гаринский район .....        | 309 |
| город Алапаевск .....        | 310 |
| город Асбест .....           | 310 |
| город Березовский.....       | 311 |
| город Верхняя Пышма.....     | 312 |
| город Екатеринбург .....     | 312 |
| город Заречный .....         | 313 |
| город Ивдель.....            | 314 |
| город Ирбит .....            | 314 |
| город Каменск-Уральский..... | 315 |
| город Камышлов .....         | 316 |
| город Карпинск .....         | 316 |
| город Качканар .....         | 317 |
| город Кировград.....         | 318 |
| город Краснотурьинск .....   | 318 |
| город Красноуральск .....    | 319 |
| город Красноуфимск.....      | 319 |
| город Кушва.....             | 320 |
| город Нижний Тагил.....      | 321 |
| город Нижняя Салда .....     | 321 |
| город Нижняя Тура .....      | 322 |
| город Первоуральск .....     | 323 |
| город Полевской.....         | 323 |
| город Ревда .....            | 324 |
| город Североуральск.....     | 324 |
| город Серов.....             | 325 |
| ЗАТО город Лесной .....      | 326 |
| ЗАТО город Новоуральск.....  | 326 |
| ЗАТО поселок Свободный ..... | 327 |
| ЗАТО поселок Уральский ..... | 328 |
| Ирбитский район.....         | 328 |
| Каменский район.....         | 329 |
| Камышловский район .....     | 329 |
| Красноуфимский район .....   | 330 |
| Невьянский район .....       | 331 |

|  |            |
|--|------------|
| Нижнесергинский район .....                            | 331        |
| Новолялинский район.....                               | 332        |
| Пригородный район .....                                | 333        |
| Пышминский район .....                                 | 333        |
| Режевский район .....                                  | 334        |
| Государственные организации .....                      | 334        |
| Серовский район .....                                  | 335        |
| Слободо-Туринский район.....                           | 336        |
| Сухоложский район .....                                | 336        |
| Сысертский район .....                                 | 337        |
| Таборинский район .....                                | 337        |
| Тавдинский район .....                                 | 338        |
| Талицкий район.....                                    | 339        |
| Тугулымский район .....                                | 339        |
| Туринский район.....                                   | 340        |
| Шалинский район .....                                  | 340        |
| <b>РАЗДЕЛ 1. РЕЙТИНГ ОО СВЕРДЛОВСКОЙ ОБЛАСТИ .....</b> | <b>342</b> |
| 6.1. Интегральный рейтинг организаций .....            | 342        |



## **РАЗДЕЛ 1. ЦЕЛЬ, ЗАДАЧИ И ЭТАПЫ НЕЗАВИСИМОЙ ОЦЕНКИ КАЧЕСТВА УСЛОВИЙ ОБРАЗОВАТЕЛЬНОЙ ДЕЯТЕЛЬНОСТИ (НОКУОД) МУНИЦИПАЛЬНЫХ ОРГАНИЗАЦИЙ СВЕРДЛОВСКОЙ ОБЛАСТИ**

В настоящее время независимая оценка качества образования является одной из форм общественного контроля и осуществляется с целью информирования участников образовательных отношений (в первую очередь потребителей услуг) о качестве образования, которое обеспечивает образовательная организация.

Независимая оценка качества условий оказания услуг организациями в сфере образования – оценочная процедура, которая осуществляется в отношении деятельности образовательных организаций (ОО) и реализуемых ими образовательных программ в целях определения соответствия предоставляемого образования:

- потребностям физических лиц - потребителей образовательных услуг в части оказания им содействия в выборе образовательной организации, образовательных программ, соответствующих индивидуальным возможностям обучающихся, а также определения уровня результатов освоения образовательных программ;

- потребностям юридических лиц (в том числе самой образовательной организации) в части определения качества реализации образовательных программ, необходимых корректировок этих программ по итогам экспертизы;

- учредителя, общественных объединений и др. в части составления рейтингов (рэнкингов), других оценочных процедур для последующей разработки и реализации комплекса мероприятий, направленных на повышение конкурентоспособности организаций, осуществляющих образовательную деятельность, а также на повышение качества реализуемых ими образовательных программ.

Нормативно-правовой основой при проведении независимой оценки качества образования, являются следующие нормативно-правовые акты и письма федеральных органов власти:

1. Федеральный закон от 29 декабря 2012 года № 273-ФЗ «Об образовании в Российской Федерации»;

2. Федеральный закон от 21 июля 2014 года № 256-ФЗ «О внесении изменений в отдельные законодательные акты Российской Федерации по вопросам проведения независимой оценки качества оказания услуг организациями в сфере культуры, социального обслуживания, охраны здоровья и образования»;

3. Федеральный закон от 5 декабря 2017 г. № 392-ФЗ «О внесении изменений в отдельные законодательные акты Российской Федерации по вопросам проведения независимой оценки качества оказания услуг организациями в сфере культуры, социального обслуживания, охраны здоровья и образования»;

4. Федеральный закон от 05.04.2013 года № 44-ФЗ «О контрактной системе в сфере закупок, закупок товаров, работ, услуг для обеспечения государственных и муниципальных нужд»;

5. Приказ Министерства образования и науки Российской Федерации от 05.12.2014 № 1547 «Об утверждении показателей, характеризующих общие критерии оценки качества образовательной деятельности организаций, осуществляющих образовательную деятельность» (далее - приказ Министерства образования и науки Российской Федерации от 05.12.2014 № 1547);

6. Методические рекомендации по расчету показателей независимой оценки качества образовательной деятельности организаций, осуществляющих образовательную деятельность, утвержденные Министерством образования и науки Российской Федерации 15.09.2016 № АП-87/вн (письмо Министерства образования и науки Российской Федерации от 14.09.2016 № 02-860), (далее – Методические рекомендации Министерства образования и науки Российской Федерации от 14.09.2016 № 02-860);

7. Методические рекомендации по проведению независимой оценки качества образовательной деятельности организаций, осуществляющих образовательную деятельность (утвержденные Министерством образования и науки Российской Федерации 1 апреля 2015 г.) (Письмо Министерства образования и науки Российской Федерации от 3 апреля 2015 года № АП-512/02 «О направлении Методических рекомендаций по НОКУО»);

8. Закон Свердловской области от 15.07.2013 года № 78-ОЗ «Об образовании в Свердловской области»;

9. Постановление Правительства Свердловской области от 24.10.2013 № 1302-ПП «О Министерстве общего и профессионального образования Свердловской области».

В целях реализации Федерального закона «Об образовании в Российской Федерации» от 29.12.2012 г. № 272-ФЗ, Федерального закона «О внесении изменений в отдельные законодательные акты Российской Федерации по вопросам проведения независимой оценки качества услуг организациями в сфере культуры, социального обслуживания, охраны здоровья и образования» от 21.07.2014 г. № 256-ФЗ Департаментом стратегии, анализа и прогноза Министерства образования и науки России разработаны Методические рекомендации по расчету показателей независимой оценки качества образовательной деятельности организаций, осуществляющих образовательную деятельность (письмо Минобрнауки РФ от 14 сентября 2016 года № 02-860).

Приказом Министерства образования и науки Российской Федерации от 05.12.2014 г. № 1547 разработаны и утверждены показатели, характеризующие общие критерии независимой оценки качества образовательной деятельности организаций, осуществляющих образовательную деятельность:

1. Показатели, характеризующие общий критерий оценки качества образовательной деятельности организаций, осуществляющих образовательную деятельность, касающиеся открытости и доступности информации об организациях, осуществляющих образовательную деятельность:

1.1. Полнота и актуальность информации об организации, осуществляющей образовательную деятельность, размещенной на официальном сайте организации в сети «Интернет»;

1.2. Наличие на официальном сайте организации в сети Интернет сведений о педагогических работниках организации;

1.3. Доступность взаимодействия с образовательной организацией по телефону, электронной почте, с помощью электронных сервисов, предоставляемых на официальном сайте организации в сети интернет, в том числе наличие возможности внесения предложений, направленных на улучшение работы организации;

1.4. Доступность сведений о ходе рассмотрения обращений, поступивших от заинтересованных граждан (по телефону, электронной почте, с помощью электронных сервисов, доступных на официальном сайте организации).

2. Показатели, характеризующие общий критерий оценки качества образовательной деятельности организаций, осуществляющих образовательную деятельность, касающиеся комфортности условий, в которых осуществляется образовательная деятельность:

2.1. Материально-техническое и информационное обеспечение организации оценивается по результатам анализа материалов самообследования или данных, представленных на сайте образовательной организации в сравнении со средним по городу (региону);

2.2. Наличие необходимых условий для охраны и укрепления здоровья, организации питания обучающихся;

2.3. Условия для индивидуальной работы с обучающимися;

2.4. Наличие дополнительных образовательных программ;

2.5. Наличие возможности развития творческих способностей и интересов обучающихся, включая их участие в конкурсах и олимпиадах (в том числе во всероссийских

и международных), выставках, смотрах, физкультурных мероприятиях, спортивных мероприятиях, в том числе в официальных спортивных соревнованиях, и других массовых мероприятиях;

2.6. Наличие возможности оказания обучающимся психолого-педагогической, медицинской и социальной помощи;

2.7. Наличие условий организации обучения и воспитания обучающихся с ограниченными возможностями здоровья и инвалидов.

3. Показатели, характеризующие общий критерий оценки качества образовательной деятельности организаций, осуществляющих образовательную деятельность, касающийся доброжелательности, вежливости, компетентности работников

3.1. Доля получателей образовательных услуг, положительно оценивающих доброжелательность и вежливость работников организации от общего числа опрошенных получателей образовательных услуг;

3.2. Доля получателей образовательных услуг, удовлетворенных компетентностью работников организации, от общего числа опрошенных получателей образовательных услуг.

4. Показатели, характеризующие общий критерий оценки качества образовательной деятельности организаций, осуществляющих образовательную деятельность, касающиеся удовлетворенности качеством образовательной деятельности организаций:

4.1. Доля получателей образовательных услуг, удовлетворенных материально-техническим обеспечением организации, от общего числа опрошенных получателей образовательных услуг;

4.2. Доля получателей образовательных услуг, удовлетворенных качеством предоставляемых образовательных услуг, от общего числа опрошенных получателей образовательных услуг;

4.3. Доля получателей образовательных услуг, которые готовы рекомендовать организацию родственникам и знакомым, от общего числа опрошенных получателей образовательных услуг.

Согласно Федеральному закону «Об образовании в Российской Федерации» от 29.12.2012 г. № 272-ФЗ в отношении организаций, осуществляющих образовательную деятельность, проводится независимая оценка качества условий осуществления образовательной деятельности.

ООО Консалтинговой группой «Институт дополнительного профессионального образования» согласно контракту, заключенному с Министерством общего и профессионального образования Свердловской области № 0162200011818000275 от 10.04.2018 г., в период с апреля по июнь 2018 года проведено исследование по НОКУОД муниципальных организаций Свердловской области.

Организация и проведение оценочных процедур по НОКУОД ОО осуществлена в три этапа, что полностью соответствует утвержденным методическим рекомендациям, содержащимся в техническом задании.

*На первом этапе (подготовительном)* выполнены подготовительные мероприятия для проведения оценочных процедур, в том числе:

- изучена нормативно-правовая база, регламентирующая процедуру независимой оценки ОО;

- согласованы с Министерством общего и профессионального образования Свердловской области формы анкет для опроса получателей образовательных услуг, мониторинга сайтов образовательных организаций и опроса экспертов;

- создан сайт [opros66.ru](http://opros66.ru) для проведения анкетирования получателей образовательных услуг;

- организован Call-center с номером телефона +7 (343) 243-64-86;

- рассчитана, соответствующая условиям технического задания, выборка опроса общественного мнения обучающихся и родителей (законных представителей) обучающихся ОО.

*На втором этапе (основном)* произведены сбор, обработка и анализ данных для оценки качества работы образовательных организаций.

Сбор данных осуществлен путем:

- систематизации и отбора информации, размещенной на официальных сайтах ОО в информационно-телекоммуникационной сети «Интернет»;
- проведения опросов общественного мнения обучающихся и родителей (законных представителей) обучающихся ОО посредством сайта [opros66.ru](http://opros66.ru);
- исследования отчетов экспертов, осуществляющих сбор социологической информации.

После завершения этапа сбора информации были сформированы итоговые массивы данных, на основе которых осуществлены обработка, анализ и интерпретация полученных результатов, содержание которых описаны в соответствующих разделах информационно-аналитического отчета.

*На третьем этапе (аналитическом)* организацией-оператором подготовлены:

- информационно-аналитический отчет с выводами и рекомендациями;
- публичный доклад с мультимедийной презентацией для представления на общественном обсуждении результатов работы;
- в средствах массовой информации размещены публикации, посвященные проведению процедуры независимой оценки качества условий образовательной деятельности Свердловской области: «Областная газета» (Свидетельство о регистрации СМИ ЭЛ № ФС 77- 58600 от 14.07.2014 выдано Федеральной службой по надзору в сфере связи, информационных технологий и массовых коммуникаций (Роскомнадзор); «Вечерний Екатеринбург» (Свидетельство о регистрации СМИ ЭЛ № ФС 77-67690 от 10.11.2016 выдано Федеральной службой по надзору в сфере связи, информационных технологий и массовых коммуникаций (Роскомнадзор); «Комсомольская правда – Екатеринбург» (Сетевое издание (сайт), Свидетельство о регистрации СМИ ЭЛ № ФС77-50166 от 15.06.2012 выдано Федеральной службой по надзору в сфере связи, информационных технологий и массовых коммуникаций (Роскомнадзор).

Предметом исследования являлись 1145 ОО Свердловской области. Исследованием были охвачены 1143 ОО, расположенные в 30 муниципальных районах, 25 городах, 4 закрытых административно-территориальных образованиях. Не прошли процедуру НОКУОД 2 ОО: Бубчиковская СОШ (была реорганизована в филиал Верхнесинячихинской СОШ) и Коркинская НОШ (не ведет образовательную деятельность несколько лет).

Из общего количества ОО, охваченных исследованием, 85% являются муниципальными, 15% - государственными учреждениями (рис.1.1). ОО по уровням образования распределены следующим образом: начальное (2%), основное общее (9,4 %), среднее общее (79,4 %) и среднее профессиональное образование (9,2 %).



Рисунок 1.1 – Структура объекта исследования

Структура государственных ОО изображена на рисунке 1.2.

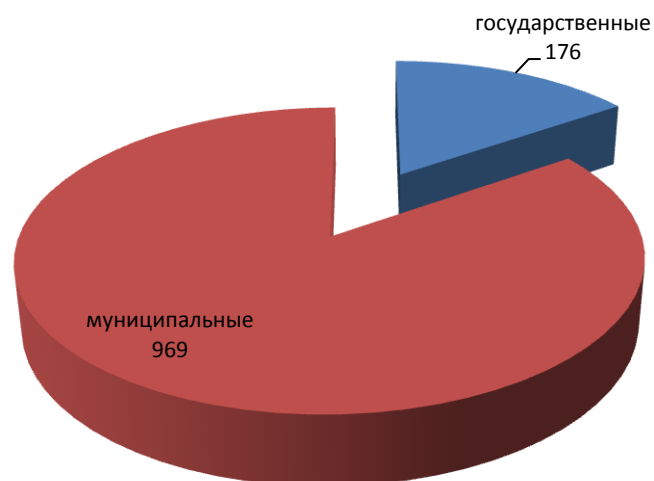

Рисунок 1.2 – Структура государственных ОО

Структура муниципальных ОО изображена на рисунке 1.3.

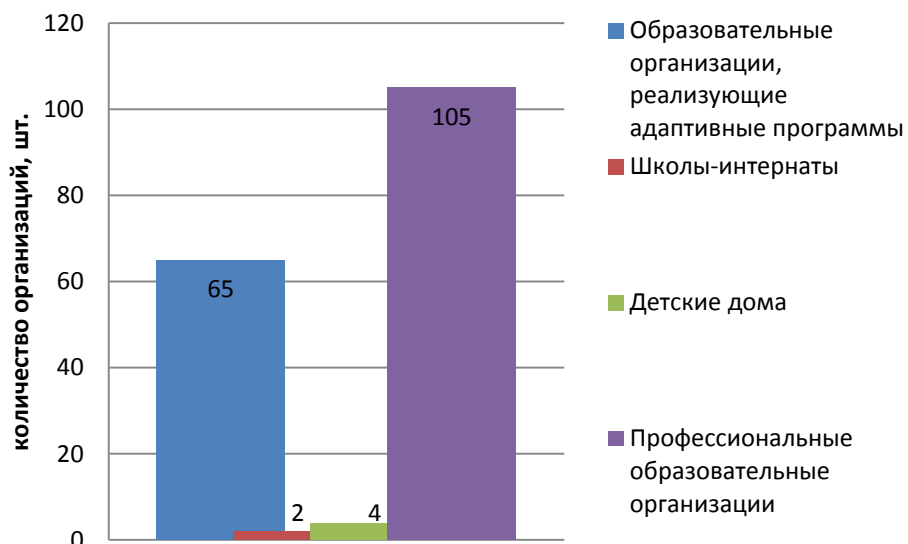

Рисунок 1.3 – Структура муниципальных ОО

В экспертном опросе приняли участие 1143 представителей администрации ОО. Мониторингу в рамках НОКУОД были подвергнуты сайты 1143 ОО.

При расчете выборочной совокупности ориентировались на требования технического задания, в соответствии с которым опросу подлежали:

- обучающиеся/воспитанники исследуемых образовательных организаций в возрасте 14 и более лет, подлежащих независимой оценке качества деятельности – не менее 10 процентов;

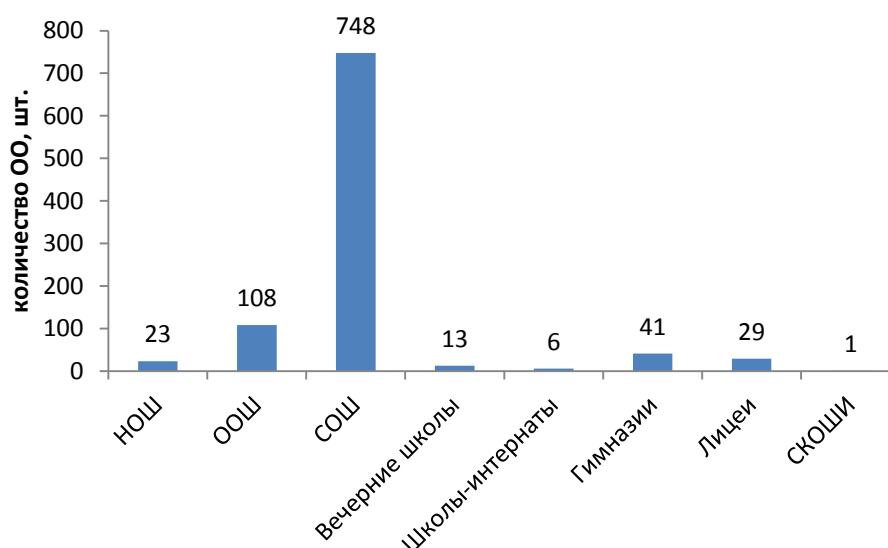
- родители (законные представители) обучающихся/воспитанников образовательных организаций, подлежащих независимой оценке качества деятельности, независимо от возраста обучающихся/воспитанников – не менее 50 процентов.

Доля опрашиваемых для государственных образовательных учреждений Свердловской области, реализующих адаптированные основные общеобразовательные программы составила:

- 0 (ноль) процентов учащихся/воспитанников-получателей образовательных услуг старше 14 лет подлежащих независимой оценке качества в 2018 году;

- не менее 60 (Шестьдесят) процентов родителей (законных представителей) получателей образовательных услуг без возрастного ограничения.

Доля опрашиваемых для государственных казенных образовательных учреждений для детей-сирот и детей, оставшихся без попечения родителей составила:

- 0 (ноль) процентов учащихся/воспитанников-получателей образовательных услуг старше 14 лет подлежащих независимой оценке качества в 2018 году;

- 100 (Сто) процентов родителей (законных представителей) получателей образовательных услуг без возрастного ограничения.

Генеральная совокупность обучающихся в ОО, отобранных для независимой оценки качества образовательной деятельности, составила 350950 чел., в том числе родители (законные представители) – 298485 (85 %) и обучающиеся старше 14 лет – 52465 (15%) человека.

Сбор информации по Свердловской области проводился согласно плана-графика исследования и включал в себя следующие мероприятия: рассылка информационных карт на электронные адреса ОО, формирования обновленного списка ОО, уточнения информации об ОО, оповещение ОО посредством телефонной связи и рассылок уведомлений на электронную почту ОО.

В настоящем отчете представлен анализ информационной базы, обеспечивающей оценивание деятельности ОО по методике, рекомендованной Министерством образования и науки Российской Федерации. А именно,

1) проведен подсчет баллов по параметрам, характеризующим открытость и доступность информации об организациях, осуществляющих образовательную деятельность; комфортность условий, в которых осуществляется образовательный процесс; доброжелательность, вежливость и компетентность работников организаций, осуществляющих образовательную деятельность;

2) рассчитаны интегральные и средние значения показателей, рекомендованных заказчиком для проведения НОКУОД ОО;

3) по значениям интегрального показателя осуществлено рейтингование ОО.

4) разработаны предложения по повышению качества образовательной деятельности организаций, осуществляющих образовательную деятельность в Свердловской области.

## РАЗДЕЛ 2. МЕТОДИКА ИССЛЕДОВАНИЯ

### 2.1. Инструментарий опроса получателей образовательных услуг

Опрос обучающихся и родителей (законных представителей) обучающихся ОО Свердловской области проведен по анкете, разработанной Департаментом стратегии, анализа и прогноза Министерства образования и науки Российской Федерации. Вопросы анкеты соответствовали 4 группам показателей раздела (табл.2.1).

Таблица 2.1

Разделы инструментария опроса, показатели и шкалы оценивания

| Показатели   | Шкалы оценивания  |
|--|---|
| <b>Группа 1. Открытость и доступность информации, размещенной на официальном сайте</b>   |   |
| 1.1. Полнота и актуальность информации об организации и ее деятельности  | 1.1.1. Информация отсутствует;<br>1.1.2. Информация представлена не полностью, не структурирована, не актуальна;<br>1.1.3. Информация представлена полностью, плохо структурирована, не актуальна;<br>1.1.4. Информация представлена полностью, хорошо структурирована, частично не актуальна;<br>1.1.5. Информация размещена полностью, хорошо структурирована, актуальна.   |
| 1.2. Наличие сведений о педагогических работниках организации  | 1.2.1. Информация отсутствует;<br>1.2.2. Информация представлена не полностью;<br>1.2.3. Информация представлена полностью, но со значительными недостатками;<br>1.2.4. Информация представлена полностью, за исключением незначительных недостатков;<br>1.2.5. Информация размещена полностью, размещена актуальная информация.  |
| 1.3. Доступность взаимодействия с получателями образовательных услуг по телефону, по электронной почте, с помощью электронных сервисов, в том числе наличие возможности внесения предложений, направленных на улучшение работы организации | 1.3.1. Взаимодействие не обеспечено;<br>1.3.2. Обеспечена работа телефона горячей линии;<br>1.3.3. Обеспечена работа телефона горячей линии, а также по электронной почте;<br>1.3.4. Обеспечена работа телефона горячей линии, по электронной почте, а также на сайте образовательной организации функционирует гостевая книга;<br>1.3.5. Обеспечена работа телефона горячей линии, по электронной почте, на сайте образовательной организации функционирует гостевая книга, обеспечена техническая возможность проведения анкетирования с целью изучения мнений и получения предложений по разным направлениям деятельности образовательной организации. |
| 1.4. Доступность сведений о ходе рассмотрения обращений граждан, поступивших в организацию от получателей образовательных услуг (по телефону, по электронной почте, с помощью электронных сервисов)  | 1.4.1. Не обеспечена;<br>1.4.2. На сайте образовательной организации имеется статистическая информация о ходе рассмотрения обращений граждан;<br>1.4.3. Обеспечена возможность получить информацию о ходе рассмотрения обращений граждан по телефону;<br>1.4.4. Обеспечена возможность получить информацию о ходе рассмотрения обращений граждан по телефону и электронной почте;<br>1.4.5. Обеспечена техническая возможность получения сведений о ходе рассмотрения обращений граждан в режиме реального  |



|  |  |
|--|--|
|  | времени.   |
| Группа 2. Комфортность условий, в которых осуществляется образовательная деятельность  |  |
| 2.1 Материально-техническое и информационное обеспечение организации   | <p>1.1.1 Полностью отсутствуют электронные и бумажные средства обучения, читальные и методические кабинеты;</p> <p>1.1.2 Имеются бумажные средства обучения, читальные и методические кабинеты, отсутствуют электронные средства обучения;</p> <p>1.1.3 Имеются бумажные средства обучения, читальные и методические кабинеты, частично есть электронные средства обучения;</p> <p>1.1.4 Имеются бумажные средства обучения, читальные и методические кабинеты, электронные средства обучения, за исключением доступа к интернету;</p> <p>1.1.5 Имеются бумажные средства обучения, читальные и методические кабинеты, электронные средства обучения, включая доступ к интернету.</p>                              |
| 2.2. Оцените условия для охраны и укрепления здоровья  | <p>2.2.1. Необходимые условия не созданы - отсутствует спортивный зал и спортивные площадки;</p> <p>2.2.2. Образовательная организация имеет только физкультурный зал;</p> <p>2.2.3. Образовательная организация оборудована всеми необходимыми спортивными сооружениями (спортзал, стадион и пр.);</p> <p>2.2.4. Образовательная организация оборудована всеми необходимыми спортивными сооружениями, имеются в наличии программы дополнительного образования физкультурно-спортивной направленности.</p>   |
| 2.3. Условия по организации питания обучающихся  | <p>2.3.1. Неудовлетворительно, не устраивает;</p> <p>2.3.2. Отлично, полностью удовлетворен (а).</p>   |
| 2.4. Условия для индивидуальной работы с обучающимися  | <p>2.4.1. В образовательной организации не созданы условия для индивидуальной работы с детьми;</p> <p>2.4.2. Условия созданы частично, с использованием электронных средств обучения, без доступа в интернет;</p> <p>2.4.3. В образовательной организации созданы условия для получения образования в рамках сетевой формы (интернет) реализации образовательных программ;</p> <p>2.4.4. В образовательной организации созданы условия для получения образования в рамках сетевой формы (интернет) реализации образовательных программ, а также с применением дистанционных образовательных программ;</p> <p>2.4.5. В образовательной организации созданы отличные условия для индивидуальной работы с детьми.</p> |
| 2.5. Наличие дополнительных образовательных программ   | <p>2.5.1. Дополнительные образовательные программы не реализуются;</p> <p>2.5.2. Реализуется 1 дополнительная образовательная программа;</p> <p>2.5.3. Реализуются 2 дополнительные образовательные программы;</p> <p>2.5.4. Реализуются 3 дополнительные образовательные программы;</p> <p>2.5.5. Реализуются более 3-х дополнительных образовательных программ.</p>  |
| 2.6. Наличие возможности развития творческих способностей и интересов обучающихся, включая их участие в конкурсах и олимпиадах (в том числе во | <p>2.6.1. Условия для развития творческих способностей не предоставлены;</p> <p>2.6.2. Предоставлены условия для участия обучающихся только в спортивных мероприятиях;</p> <p>2.6.3. Предоставлены условия для участия обучающихся в спортивных мероприятиях и частично в образовательных</p>  |

|   |  |
|---|--|
| всероссийских и международных), выставках, смотрах, физкультурных мероприятиях, спортивных мероприятиях, в том числе в официальных спортивных соревнованиях, и других массовых мероприятиях | (олимпиады, выставки, смотры);<br>2.6.4. Предоставлены условия для участия обучающихся в спортивных мероприятиях и в образовательных (олимпиады, выставки, смотры), но только на региональном уровне;<br>2.6.5. Предоставлены все условия для участия обучающихся в международных и всероссийских олимпиадах и спортивных мероприятиях.  |
| 2.7. Наличие возможности оказания психолого-педагогической, медицинской и социальной помощи обучающимся   | 2.7.1. Отсутствуют условия для оказания вышеуказанных видов помощи;<br>2.7.2. Вышеуказанные виды помощи оказываются некачественно;<br>2.7.3. Имеются условия и возможность качественно оказывать один из видов помощи;<br>2.7.4. Имеются условия и возможность качественно оказывать как минимум 2 вида помощи;<br>2.7.5. Имеются условия и возможность качественно оказывать все 3 вида помощи.   |
| 2.8. Наличие условий организации обучения и воспитания обучающихся с ограниченными возможностями здоровья и инвалидов   | 2.8.1. Условия полностью отсутствуют;<br>2.8.2. Плохие, не соответствуют минимальным требованиям (имеющиеся условия частично удовлетворяют потребностям обучающихся, в частности, предоставлено недостаточное количество мест для обучающихся, неудобное время проведения занятий, некомфортные рабочие места);<br>2.8.3. Удовлетворительные, но со значительными недостатками (удовлетворительное количество рабочих мест для обучения и их оснащение, неудобное время проведения занятий, отсутствие сопутствующих услуг);<br>2.8.4. Хорошие, но с незначительными недостатками (отсутствуют сопутствующие услуги (специально оснащенный туалет, специальные места подхода/подъезда));<br>2.8.5. Отличные, полностью соответствуют потребностям. |
| <b>Группа 3. Доброжелательность, вежливость, компетентность работников</b>  |  |
| 3.1. Доброжелательность и вежливость работников   | 3.1.1. Неудовлетворительно;<br>3.1.2. Удовлетворительно;<br>3.1.3. Хорошо;<br>3.1.4. Отлично.  |
| 3.2. Компетентность работников  | 3.2.1. Неудовлетворительно;<br>3.2.2. Удовлетворительно;<br>3.2.3. Хорошо;<br>3.2.4. Отлично.  |
| <b>Группа 4. Общее удовлетворение качеством образовательной деятельности организации</b>  |  |
| 4.1. Удовлетворение материально-техническим обеспечением организации  | 4.1.1. Неудовлетворительно;<br>4.1.2. Удовлетворительно;<br>4.1.3. Хорошо;<br>4.1.4. Отлично.  |
| 4.2. Удовлетворение качеством предоставляемых образовательных услуг   | 4.2.1. Неудовлетворительно;<br>4.2.2. Удовлетворительно;<br>4.2.3. Хорошо;<br>4.2.4. Отлично.  |
| 4.3. Готовность рекомендовать организацию родственниками знакомым   | 4.3.1. Неудовлетворительно;<br>4.3.2. Удовлетворительно;<br>4.3.3. Хорошо;<br>4.3.4. Отлично.  |

## 2.2. Инструментарий анализа открытости и доступности информации об организациях, осуществляющих образовательную деятельность (мониторинг сайтов ОО)

Для анализа открытости и доступности информации об организациях, осуществляющих образовательную деятельность (мониторинг сайтов ОО) использован инструментарий, рекомендованный Министерством образования и науки Российской Федерации (табл.2.2)

Таблица 2.2

Показатели и оценочные шкалы мониторинга сайтов

| Показатели  | Оценочные шкалы  |
|---|--|
| <b>Группа 1. Открытость и доступность информации, размещенной на официальном сайте в сети Интернет</b>  |  |
| 1.1. Полнота и актуальность информации об организации, осуществляющей образовательную деятельность (далее - организация), размещенной на официальном сайте организации в сети Интернет» | 1.1.1. Наличие сведений о деятельности организации;<br>1.1.2. Наличие сведений о структуре организации и органах ее управления;<br>1.1.3. Наличие документов об организации;<br>1.1.4. Наличие сведений о реализуемых образовательных программах;<br>1.1.5. Наличие сведений о финансово-хозяйственной деятельности организации;<br>1.1.6. Наличие сведений о материально-техническом оснащении образовательного процесса в организации;<br>1.1.7. Наличие сведений о порядке приема в образовательную организацию, обучении, отчисления, предоставления платных образовательных услуг.  |
| 1.2. Наличие на официальном сайте организации в сети Интернет сведений о педагогических работниках организации  | 1.1.6. Наличие сведений о руководителе организации;<br>1.1.7. Наличие контактных данных руководства организации: телефон, электронная почта (далее контактные данные);<br>1.1.8. Наличие сведений о заместителе (-ях) руководителя организации;<br>1.1.9. Наличие контактных данных заместителей руководителя организации;<br>1.1.10. Наличие перечня педагогического (научно-педагогического) состава организации;<br>1.1.11. Наличие сведений о ФИО, должности, контактных данных педагогических работников организации;<br>1.1.12. Наличие сведений об уровне образования педагогических работников организации;<br>1.1.13. Наличие сведений о квалификации, ученом звании и степени (при наличии) педагогических |

|  |  |
|--|--|
|  | <p>работников организации;</p> <p>1.1.14. Наличие сведений о преподаваемых педагогическим работником организации дисциплинах;</p> <p>1.1.15. Наименование направления подготовки и (или) специальности.</p>  |
| <p>1.3. Доступность взаимодействия с образовательной организацией по телефону, электронной почте, с помощью электронных сервисов, предоставляемых на официальном сайте организации в сети Интернет, в том числе наличие возможности внесения предложений, направленных на улучшение работы организации</p> | <p>1.3.1. Наличие возможности взаимодействия участников образовательного процесса с организацией;<br/><i>в том числе:</i></p> <p>1.3.2. по телефону (наличие контактных телефонов, указание времени возможного взаимодействия);</p> <p>1.3.3. по электронной почте (наличие одного или нескольких электронных адресов);</p> <p>1.3.4. с помощью электронных сервисов (электронная форма для обращений участников образовательного процесса);</p> <p>1.3.5. наличие возможности внесения предложений (электронная форма для внесения предложений участниками образовательного процесса, связанных с деятельностью образовательной организации, электронный сервис для on-line взаимодействия руководителями и педагогическими работниками образовательной организации).</p> |
| <p>1.4. Доступность Сведений о ходе рассмотрения обращений, поступивших в организацию от заинтересованных граждан (по телефону, по электронной почте, с помощью электронных сервисов, доступных на официальном сайте организации).</p>   | <p>1.3.1. Наличие возможности поиска и получения сведений по реквизитам обращения о ходе его рассмотрения;</p> <p>1.3.2. Наличие ранжированной информации об обращениях граждан (жалобы, предложения, вопросы, иное и т.д.);</p> <p>1.3.3. Наличие информации о результатах рассмотрения обращений (например, автоматическая рассылка информации о рассмотрении обращения на электронный адрес заявителя или иной способ уведомления граждан);</p> <p>1.3.4. Наличие возможности отслеживания хода рассмотрения обращений граждан (например, статус обращения, наличие специалистов по взаимодействию с гражданами).</p>   |

Важность исследования материалов сайтов ОО обусловлена тем, что составной частью независимой оценки является анализ прозрачности их деятельности. При таком подходе ответственность ОО должна возникать не из подконтрольности, а из открытости их деятельности. Можно предположить, что именно открытость и прозрачность деятельности

позволит ОО и всей системе образования в целом своевременно выявить узкие места, оптимизировать взаимодействие с родительской общественностью, улучшить обсуждение существующих проблем с внешней средой в целом, особенно с вышестоящими организациями и со спонсорами.

### 2.3. Инструментарий анализа комфортности условий, в которых осуществляется образовательная деятельность

Для анализа комфортности условий, в которых осуществляется образовательная деятельность, использован инструментарий, рекомендованный Министерством образования и науки Российской Федерации (табл.2.3)

Таблица 2.3

#### Показатели и оценочные шкалы анализа комфортности условий

| Группа 2. Комфортность условий, в которых осуществляется образовательная деятельность  |   |
|--|---|
| <p>2.1. Материально-техническое и информационное обеспечение организации оценивается по результатам анализа материалов самообследования или данных, представленных на сайте образовательной организации в сравнении со средним по городу (региону)<sup>3</sup> (в сопоставимых показателях).</p> | <p>2.1.1. Обеспеченность учащихся компьютерами (количество компьютеров в расчете на одного учащегося);</p> <p>2.1.2. Обеспеченность учителей (преподавателей) (количество компьютеров в расчете на одного учителя);</p> <p>2.1.3. Обеспеченность ОО мультимедийными проекторами (количество мультимедийных проекторов на учебный коллектив);</p> <p>2.1.4. Обеспеченность ОО интерактивными досками и приставками (количество интерактивных досок и приставок);</p> <p>2.1.5. Наличие лабораторий и 1 или мастерских (объекты для проведения практических занятий);</p> <p>2.1.6. Наличие современной библиотеки-медиаотеки (читальный зал не менее чем на 25 рабочих мест) с наличием стационарных или переносных компьютеров с выходом в интернет;</p> <p>2.1.7. Обеспеченность специализированными кабинетами (библиотеки, кабинеты, оборудованные лабораторным оборудованием, учебные кабинеты по химии и физике, и др.);</p> <p>2.1.8. Наличие электронных интерактивных лабораторий;</p> <p>2.1.9. Обеспеченность лабораторным и демонстрационным оборудованием;</p> <p>2.1.10. Наличие электронных учебников и учебных пособий (электронные образовательные ресурсы, доступ к информационным системам и информационно-телекоммуникационным сетям).</p> |
| <p>2.2. Наличие необходимых условий для охраны и укрепления здоровья,</p>  | <p>2.2.1. Наличие спортивного зала;</p> <p>2.2.2. Наличие оборудованной спортивной площадки (стадиона);</p> <p>2.2.3. Наличие тренажерного зала;</p> <p>2.2.4. Наличие бассейна;</p>  |

|   |  |
|---|--|
| <p>организации питания обучающихся</p>  | <p>2.2.5. Наличие медицинского кабинета;<br/> 2.2.6. Наличие специализированных кабинетов по охране и укреплению здоровья (комнаты релаксации, психологической разгрузки и пр.);<br/> 2.2.7. Наличие столовой на территории организации.</p>   |
| <p>2.3. Условия для индивидуальной работы с обучающимися</p>  | <p>2.3.1. Наличие кружков, спортивных секций, творческих коллективов (наличие научных студенческих кружков, дискуссионных клубов, работа в малых группах обучающихся);<br/> 2.3.2. Использование дистанционных образовательных технологий;<br/> 2.3.3. Проведение психологических и социологических исследований, опросов;<br/> 2.3.4. Наличие службы психологической помощи (возможность оказания психологической консультации).</p>  |
| <p>2.4. Наличие дополнительных образовательных программ</p>   | <p>2.4.1. Наличие программ социально-педагогической направленности;<br/> 2.4.2. Наличие программ технической направленности;<br/> 2.4.3. Наличие программ физкультурно-спортивной направленности;<br/> 2.4.4. Наличие программ художественной направленности;<br/> 2.4.5. Наличие программ естественно, научной направленности;<br/> 2.4.6. Наличие программ туристско-краеведческой направленности;<br/> 2.4.7. Наличие дополнительных (авторских) образовательных программ.</p>  |
| <p>2.5. Наличие возможности развития творческих способностей и интересов обучающихся, включая их участие в конкурсах и олимпиадах {в том числе во всероссийских и международных), выставках, смотрах, физкультурных мероприятиях,</p> | <p>2.5.1. Наличие и полнота информации о конкурсах и олимпиадах в отчетном году (в том числе на всероссийских и международных), проводимых при участии организации;<br/> 2.5.2. Удельный вес численности обучающихся, принявших участие в отчетном году в различных олимпиадах, смотрах, конкурсах в общей численности учащихся (кроме спортивных) (менее 10% - 0 баллов, 10% и более - 1 балл);<br/> 2.5.3. Наличие в отчетном году; из числа обучающихся в образовательной организации, победителей конкурсов, смотров и др. на мероприятиях различного уровня (региональный, всероссийский, международный (по 1 баллу за каждый уровень));<br/> 2.5.4. Удельный вес численности обучающихся в</p> |

|   |  |
|---|--|
| <p>спортивных мероприятиях, в том числе в официальных спортивных соревнованиях, и других массовых мероприятиях</p>            | <p>образовательной организации, принявших участие в спортивных олимпиадах, соревнованиях в общей численности учащихся, в том числе международных (менее 10% - 0 баллов, 10% и более - 1 балл) в отчетном году;</p> <p>2.5.5. Наличие в отчетном году победителей спортивных олимпиад различного уровня (по 1 баллу за каждый уровень - региональный, всероссийский, международный);</p> <p>2.5.6. Проведение мероприятий по сдаче норм ГТО.</p>  |
| <p>2.6. Наличие возможности оказания обучающимся психолого-педагогической, медицинской и социальной помощи</p>                | <p>2.6.1. Наличие психолого-педагогического консультирования обучающихся, их родителей (законных представителей), педагогических работников (наличие программы психологического сопровождения деятельности какой-либо категории обучающихся);</p> <p>2.6.2. Наличие коррекционно-развивающих и компенсирующих занятий с обучающимися лицами, логопедической помощи обучающимся;</p> <p>2.6.3. Наличие комплекса реабилитационных и других медицинских мероприятий;</p> <p>2.6.4. Наличие действующих программ оказания помощи обучающимся лицам в социальной адаптации, профориентации, получении дополнительных профессиональных навыков, трудоустройстве.</p>  |
| <p>2.7. Наличие условий организации, обучения и воспитания обучающихся с ограниченными возможностями здоровья и инвалидов</p> | <p>2.7.1. Наличие обучающихся лиц с ограниченными возможностями здоровья;</p> <p>2.7.2. Использование специальных учебников, учебных пособий и дидактических материалов;</p> <p>2.7.3. Использование специальных технических средств обучения коллективного и индивидуального пользования;</p> <p>2.7.4. Предоставление обучающимся лицам с ограниченными возможностями здоровья специальных технических средств обучения; индивидуального пользования в постоянное пользование;</p> <p>2.7.5. Предоставление услуг ассистента (помощника), оказывающего обучающимся лицам необходимую техническую помощь;</p> <p>2.7.6. Проведение групповых и индивидуальных коррекционных занятий (наличие приема в специальные (коррекционные) группы по</p> |



|  |  |
|--|--|
|  | <p>различным образовательным программам; мероприятия, обеспечивающие вовлечение детей с ограниченными возможностями здоровья и инвалидов в общественную жизнь образовательной организации (экскурсии, классные часы, концерты и т.д.);</p> <p>2.7.7. Обеспечение доступа в здания организаций, осуществляющих образовательную деятельность, для обучающихся с ограниченными возможностями здоровья (свободный доступ к местам занятий, наличие пандусов, поручней, расширенных дверных проемов и т.д.);</p> <p>2.7.8. Оказание психологической и другой консультативной помощи обучающимся лицам с ограниченными возможностями здоровья.</p> |
|--|--|

## 2.4. Методика расчета интегральных показателей НОКУОД

В соответствии с приказом Министерства образования и науки Российской Федерации № 1547 от 05 декабря 2014 г. НОКУОД проводится по 16 показателям:

- 11 из 1-й и 2-й групп показателей оцениваются в баллах по шкале от 0 до 10;
- 5 показателей из 3-й и 4-й групп – как доля (проценты) удовлетворенных качеством образовательной деятельности, соответственно, в пределах значений от 0 до 100.

В целях расчета интегрального и среднего (нормированного) показателей, определяющих качество работы организации, осуществляется перевод исходных (первичных) данных в систему балльной оценки. Интегральные показатели рассчитываются только по баллам, значение каждого из которых соответствует определенному варианту ответа двух анкет (анкеты, предназначенной для анализа качества и полноты информации, размещенной в сети интернет, которая заполняется организацией-оператором по каждой образовательной организации, а также анкеты, предназначенной для опроса родителей и законных представителей).

Исчисление интегральных баллов осуществляется по каждой школе, в разрезе типов школ, в разрезе административных районов и в целом по республике.

Оценочные критерии (баллы) исходных данных определены и рекомендованы Министерством образования и науки Российской Федерации. Оценка данных, размещенных на официальном сайте обследуемой образовательной организации либо другой опубликованной официальной информации, производилась по баллам, приведенным в таблице 2.4.

Таблица 2.4

Балльная оценка на ответы анкет мониторинга сайтов и экспертного опроса

| № п/п  | Позиция оценивания  | Максимальный балл за позицию |
|--|---|------------------------------|
| 1.1. Полнота и актуальность информации об организации, осуществляющей образовательную деятельность (далее – организация), размещенной на официальном сайте организации в сети «Интернет» |   |                              |
| 1  | Наличие сведений о деятельности организации   | 1                            |
| 2  | Наличие сведений о структуре организации и органах ее управления  | 1                            |
| 3  | Наличие документов об организации   | 1                            |
| 4  | Наличие сведений о реализуемых образовательных программах   | 2                            |
| 5  | Наличие сведений о финансово-хозяйственной деятельности организации   | 1                            |
| 6  | Наличие сведений о материально-техническом оснащении образовательного процесса в организации  | 2                            |
| 7  | Наличие сведений о порядке приема в образовательную организацию, обучения, отчисления, предоставления платных образовательных услуг | 2                            |
| <b>Итоговый максимальный балл</b>  |   | <b>10</b>                    |
| 1.2. Наличие на официальном сайте организации в сети Интернет сведений о педагогических работниках организации   |   |                              |
| 1  | Наличие сведений о руководителе организации   | 1                            |
| 2  | Наличие контактных данных руководства организации: телефон, электронная почта (далее – контактные данные)                           | 1                            |
| 3  | Наличие сведений о заместителе (-ях) руководителя организации   | 1                            |
| 4  | Наличие контактных данных заместителей руководителя организации   | 1                            |
| 5  | Наличие перечня педагогического (научно-педагогического) состава организации  | 1                            |
| 6  | Наличие сведений о ФИО, должности, контактных данных педагогических работников организации  | 1                            |

|  |  |  |
|--|--|--|
| 7  | Наличие сведений об уровне образования педагогических работников организации   | 1  |
| 8  | Наличие сведений о квалификации, ученом звании и степени (при наличии) педагогических работников организации   | 1  |
| 9  | Наличие сведений о преподаваемых педагогическим работником организации дисциплинах   | 1  |
| 10   | Наименование направления подготовки и (или) специальности  | 1  |
| <b>Итоговый максимальный балл</b>  |  | <b>10</b>  |
| 1.3. Доступность взаимодействия с образовательной организацией по телефону, электронной почте, с помощью электронных сервисов, предоставляемых на официальном сайте организации в сети Интернет, в том числе наличие возможности внесения предложений, направленных на улучшение работы организации: |  |  |
| 1  | Наличие возможности взаимодействия участников образовательного процесса с организацией   | 2  |
| в том числе:   |  |  |
| 2  | по телефону (наличие контактных телефонов, указание времени возможного взаимодействия)   | 2  |
| 3  | по электронной почте (наличие одного или нескольких электронных адресов)   | 2  |
| 4  | с помощью электронных сервисов (электронная форма для обращений участников образовательного процесса)  | 2  |
| 5  | наличие возможности внесения предложений (электронная форма для внесения предложений участниками образовательного процесса, связанных с деятельностью образовательной организации, электронный сервис для on-line взаимодействия с руководителями и педагогическими работниками образовательной организации) | 2  |
| <b>Итоговый максимальный балл</b>  |  | <b>10</b>  |
| 1.4. Доступность сведений о ходе рассмотрения обращений, поступивших в организацию от заинтересованных граждан (по телефону, по электронной почте, с помощью электронных сервисов, доступных на официальном сайте организации)   |  |  |
| 1  | Наличие возможности поиска и получения сведений по реквизитам обращения о ходе его рассмотрения  | 2  |
| 2  | Наличие ранжированной информации об обращениях граждан (жалобы, предложения, вопросы, иное и т.д.)   | 2  |
| 3  | Наличие информации о результатах рассмотрения обращений (например, автоматическая рассылка информации о рассмотрении обращения на электронный адрес заявителя или иной способ уведомления граждан)   | 3  |
| 4  | Наличие возможности отслеживания хода рассмотрения обращений граждан (например, статус обращения, наличие специалистов по взаимодействию с гражданами)   | 3  |
| <b>Итоговый максимальный балл</b>  |  | <b>10</b>  |
| 2.1. Материально-техническое и информационное обеспечение организации оценивается по результатам анализа материалов самообследования или данных, представленных на сайте образовательной организации в сравнении со средним по городу (региону) <sup>1</sup> (в сопоставимых показателях)            |  |  |
| 1  | Обеспеченность учащихся компьютерами (количество компьютеров в расчете на одного учащегося)  | 0 - ниже среднего по городу (региону)<br>1 - равно или выше среднего по городу |
| 2  | Обеспеченность учителей (преподавателей) (количество компьютеров в расчете на одного учителя)  |  |
| 3  | Обеспеченность ОО мультимедийными проекторами (количество  |  |

<sup>1</sup> Средние значения показателей по городу (региону) рассчитывается по итогам обработки информации по всем обследованным организациям

|  |   |   |
|--|---|---|
|  | мультимедийных проекторов на учебный коллектив)   | (региону)   |
| 4  | Обеспеченность ОО интерактивными досками и приставками (количество интерактивных досок и приставок)   |   |
| 5  | Наличие лабораторий и/или мастерских (объекты для проведения практических занятий)  | 0 – нет в наличии, не обеспечены,<br>1 – есть в наличии, обеспечены |
| 6  | Наличие современной библиотеки-медиатеки (читальный зал не менее чем на 25 рабочих мест) с наличием стационарных или переносных компьютеров с выходом в интернет    |   |
| 7  | Обеспеченность специализированными кабинетами (библиотеки, кабинеты технологий, оборудованные лабораторным оборудованием учебные кабинеты по химии и физике, и др.) |   |
| 8  | Наличие электронных интерактивных лабораторий   |   |
| 9  | Обеспеченность лабораторным и демонстрационным оборудованием  |   |
| 10   | Наличие электронных учебников и учебных пособий (электронные образовательные ресурсы, доступ к информационным системам и информационно-телекоммуникационным сетям)  |   |
| <b>Итоговый максимальный балл</b>  |   | <b>10</b>   |
| 2.2. Наличие необходимых условий для охраны и укрепления здоровья, организации питания обучающихся   |   |   |
| 1  | Наличие спортивного зала  | 2   |
| 2  | Наличие оборудованной спортивной площадки (стадиона)  | 1   |
| 3  | Наличие тренажерного зала   | 1   |
| 4  | Наличие бассейна  | 1   |
| 5  | Наличие медицинского кабинета   | 2   |
| 6  | Наличие специализированных кабинетов по охране и укреплению здоровья (комнаты релаксации, психологической разгрузки и пр.)  | 1   |
| 7  | Наличие столовой на территории организации  | 2   |
| <b>Итоговый максимальный балл</b>  |   | <b>10</b>   |
| 2.3. Условия для индивидуальной работы с обучающимися  |   |   |
| 1  | Наличие кружков, спортивных секций, творческих коллективов (наличие научных студенческих кружков, дискуссионных клубов, работа в малых группах обучающихся)         | 3   |
| 2  | Использование дистанционных образовательных технологий  | 3   |
| 3  | Проведение психологических и социологических исследований, опросов  | 2   |
| 4  | Наличие службы психологической помощи (возможность оказания психологической консультации)   | 2   |
| <b>Итоговый максимальный балл</b>  |   | <b>10</b>   |
| 2.4. Наличие дополнительных образовательных программ   |   |   |
| 1  | Наличие программ социально-педагогической направленности  | 1   |
| 2  | Наличие программ технической направленности   | 2   |
| 3  | Наличие программ физкультурно-спортивной направленности   | 1   |
| 4  | Наличие программ художественной направленности  | 1   |
| 5  | Наличие программ естественно-научной направленности   | 2   |
| 6  | Наличие программ туристско-краеведческой направленности   | 1   |
| 7  | Наличие дополнительных (авторских) образовательных программ   | 2   |
| <b>Итоговый максимальный балл</b>  |   | <b>10</b>   |
| 2.5. Наличие возможности развития творческих способностей и интересов обучающихся, включая их участие в конкурсах и олимпиадах (в том числе во всероссийских и международных), выставках, смотрах, физкультурных мероприятиях, спортивных мероприятиях, в том числе в официальных спортивных соревнованиях, и других массовых мероприятиях |   |   |
| 1  | Наличие и полнота информации о конкурсах и олимпиадах в отчетном  | 1   |

|  |  |           |
|--|--|-----------|
|  | году (в том числе во всероссийских и международных), проводимых при участии организации  |           |
| 2  | Удельный вес численности обучающихся, принявших участие в отчетном году в различных олимпиадах, смотрах, конкурсах в общей численности учащихся (кроме спортивных) (менее 10% - 0 баллов, 10% и более - 1 балл)  | 1         |
| 3  | Наличие в отчетном году, из числа обучающихся в образовательной организации, победителей конкурсов, смотров и др. на мероприятиях различного уровня (региональный, всероссийский, международный (по 1 баллу за каждый уровень))  | 3         |
| 4  | Удельный вес численности обучающихся в образовательной организации, принявших участие в спортивных олимпиадах, соревнованиях в общей численности учащихся, в том числе международных (менее 10% - 0 баллов, 10% и более - 1 балл) в отчетном году  | 1         |
| 5  | Наличие в отчетном году победителей спортивных олимпиад различного уровня (по 1 баллу за каждый уровень - региональный, всероссийский, международный)  | 3         |
| 6  | Проведение мероприятий по сдаче норм ГТО   | 1         |
| <b>Итоговый максимальный балл</b>  |  | <b>10</b> |
| <b>2.6. Наличие возможности оказания обучающимся психолого-педагогической, медицинской и социальной помощи</b>               |  |           |
| 1  | Наличие психолого-педагогического консультирования обучающихся, их родителей (законных представителей), педагогических работников (наличие программы психологического сопровождения деятельности какой-либо категории обучающихся)   | 3         |
| 2  | Наличие коррекционно-развивающих и компенсирующих занятий с обучающимися, логопедической помощи обучающимся  | 2         |
| 3  | Наличие комплекса реабилитационных и других медицинских мероприятий  | 2         |
| 4  | Наличие действующих программ оказания помощи обучающимся в социальной адаптации, профориентации, получении дополнительных профессиональных навыков, трудоустройстве  | 3         |
| <b>Итоговый максимальный балл</b>  |  | <b>10</b> |
| <b>2.7. Наличие условий организации обучения и воспитания обучающихся с ограниченными возможностями здоровья и инвалидов</b> |  |           |
| 1  | Наличие обучающихся с ограниченными возможностями здоровья   | 2         |
| 2  | Использование специальных учебников, учебных пособий и дидактических материалов  | 1         |
| 3  | Использование специальных технических средств обучения коллективного и индивидуального пользования   | 1         |
| 4  | Предоставление обучающимся с ограниченными возможностями здоровья специальных технических средств обучения индивидуального пользования в постоянное пользование  | 2         |
| 5  | Предоставление услуг ассистента (помощника), оказывающего обучающимся необходимую техническую помощь   | 1         |
| 6  | Проведение групповых и индивидуальных коррекционных занятий (наличие приема в специальные (коррекционные) группы по различным образовательным программам, мероприятия, обеспечивающие вовлечение детей с ограниченными возможностями здоровья и инвалидов в общественную жизнь образовательной организации (экскурсии, классные часы, концерты и т.д.) | 1         |
| 7  | Обеспечение доступа в здания организаций, осуществляющих образовательную деятельность, для обучающихся с ограниченными возможностями здоровья (свободный доступ к местам занятий, наличие  | 1         |

|                                   |   |           |
|-----------------------------------|---|-----------|
|                                   | пандусов, поручней, расширенных дверных проемов и т.д.)   |           |
| 8                                 | Оказание психологической и другой консультативной помощи обучающимся с ограниченными возможностями здоровья | 1         |
| <b>Итоговый максимальный балл</b> |   | <b>10</b> |

Рейтинговая оценка результатов опроса обучающихся и родителей (законных представителей) обучающихся ОО производилась по баллам, приведенным в таблице 2.5.

Таблица 2.5

Баллы исходных данных, собранных по результатам опроса обучающихся и родителей (законных представителей) обучающихся ОО

| № п/п      | Вопросы анкеты   | Балл | Примечание   |
|------------|--|------|--|
| <b>1</b>   | <b>Открытость и доступность информации, размещенной на официальном сайте</b>   |      |  |
| <b>1.1</b> | <b>Полнота и актуальность информации об организации и ее деятельности</b>  |      |  |
|            | неудовлетворительно, не устраивает   | 0    | информация отсутствует   |
|            | плохо, не соответствует минимальным требованиям  | 2,5  | информация представлена не полностью, не структурирована, не актуальна           |
|            | удовлетворительно, но со значительными недостатками  | 5    | информация представлена полностью, плохо структурирована, не актуальна           |
|            | в целом хорошо, за исключением незначительных недостатков  | 7,5  | информация представлена полностью, хорошо структурирована, частично не актуальна |
|            | отлично, полностью удовлетворен(а)   | 10   | информация размещена полностью, хорошо структурирована, актуальна                |
| <b>1.2</b> | <b>Наличие сведений о педагогических работниках организации</b>  |      |  |
|            | неудовлетворительно, не устраивает   | 0    | информация отсутствует   |
|            | плохо, не соответствует минимальным требованиям  | 2,5  | информация представлена не полностью   |
|            | удовлетворительно, но со значительными недостатками  | 5    | информация представлена полностью, но со значительными недостатками              |
|            | в целом хорошо, за исключением незначительных недостатков  | 7,5  | информация представлена полностью, за исключением незначительных недостатков     |
|            | отлично, полностью удовлетворен(а)   | 10   | информация размещена полностью, размещена актуальная информация                  |
| <b>1.3</b> | <b>Доступность взаимодействия с получателями образовательных услуг по телефону, по электронной почте, с помощью электронных сервисов, в том числе наличие возможности внесения предложений, направленных на улучшение работы организации</b> |      |  |
|            | неудовлетворительно, не  | 0    | взаимодействие с участниками образовательного                                    |

| № п/п      | Вопросы анкеты  | Балл | Примечание  |
|------------|---|------|---|
|            | устраивает  |      | процесса не обеспечено  |
|            | плохо, не соответствует минимальным требованиям   | 2,5  | обеспечена работа телефона горячей линии по вопросам оказания образовательных услуг   |
|            | удовлетворительно, но со значительными недостатками   | 5    | обеспечена работа телефона горячей линии, взаимодействие с участниками образовательного процесса обеспечено по электронной почте  |
|            | в целом хорошо, за исключением незначительных недостатков   | 7,5  | обеспечена работа телефона горячей линии, налажено взаимодействие по электронной почте, на сайте организации функционирует гостевая книга   |
|            | отлично, полностью удовлетворен(а)  | 10   | Обеспечена работа телефона горячей линии, налажено взаимодействие по электронной почте, на сайте организации функционирует гостевая книга, обеспечена техническая возможность проведения онлайн-опросов (анкетирование) с целью изучения мнений и получения предложений по разным направлениям деятельности образовательной организации |
| <b>1.4</b> | <b>Доступность сведений о ходе рассмотрения обращений граждан, поступивших в организацию от получателей образовательных услуг (по телефону, по электронной почте, с помощью электронных сервисов)</b> |      |   |
|            | неудовлетворительно, не устраивает  | 0    | не обеспечена доступность сведений о ходе рассмотрения обращения граждан  |
|            | плохо, не соответствует минимальным требованиям   | 2,5  | наличие статистической информации о ходе рассмотрения обращений граждан на сайте  |
|            | удовлетворительно, но со значительными недостатками   | 5    | обеспечена возможность получить информацию о ходе рассмотрения обращений граждан по телефону  |
|            | в целом хорошо, за исключением незначительных недостатков   | 7,5  | обеспечена возможность получить информацию о ходе рассмотрения обращений граждан по телефону, электронной почте   |
|            | отлично, полностью удовлетворен(а)  | 10   | обеспечена техническая возможность получения сведений о ходе рассмотрения обращений граждан в режиме реального времени  |
| <b>2.</b>  | <b>Комфортность условий, в которых осуществляется образовательная деятельность</b>  |      |   |
| <b>2.1</b> | <b>Материально-техническое и информационное обеспечение организации</b>   |      |   |
|            | неудовлетворительно, не устраивает  | 0    | полностью отсутствуют электронные и бумажные средства обучения, читальные и методические кабинеты   |
|            | плохо, не соответствует минимальным требованиям   | 2,5  | имеются бумажные средства обучения, читальные и методические кабинеты, отсутствуют электронные средства обучения  |

| № п/п  | Вопросы анкеты   | Балл | Примечание  |
|--|--|------|---|
|  | удовлетворительно, но со значительными недостатками  | 5    | имеются бумажные средства обучения, читальные и методические кабинеты, частично есть электронные средства обучения  |
|  | в целом хорошо, за исключением незначительных недостатков  | 7,5  | имеются бумажные средства обучения, читальные и методические кабинеты, электронные средства обучения, за исключением доступа к интернету                                      |
|  | отлично, полностью удовлетворен(а)   | 10   | имеются бумажные средства обучения, читальные и методические кабинеты, электронные средства обучения, включая доступ к интернету  |
| <b>2.2</b>   | <b>Наличие необходимых условий для охраны и укрепления здоровья, организации питания обучающихся</b> |      |   |
| <b>Условия для охраны и укрепления здоровья:</b>   |  |      |   |
|  | неудовлетворительно, не устраивает   | 0    | необходимые условия не созданы - (отсутствует спортивный зал и спортивные площадки, столовая (буфет))   |
|  | удовлетворительно, но со значительными недостатками  | 2,5  | организация имеет только физкультурный зал  |
|  | в целом хорошо, за исключением незначительных недостатков  | 5    | организация оборудована всеми необходимыми спортивными сооружениями (спортзал, стадион и пр.)   |
|  | отлично, полностью удовлетворен(а)   | 7,5  | организация оборудована всеми необходимыми спортивными сооружениями, имеются в наличии программы дополнительного образования физкультурно-спортивной направленности           |
| <b>Условия по организации питания обучающихся:</b> |  |      |   |
|  | неудовлетворительно, не устраивает   | 0    | необходимые условия не созданы - (отсутствует столовая (буфет))   |
|  | отлично, полностью удовлетворен(а)   | 2,5  | в организации оборудовано помещение для питания обучающихся, а также для хранения и приготовления пищи, обеспечивающие возможность организации качественного горячего питания |
| <b>2.3</b>   | <b>Условия для индивидуальной работы с обучающимися</b>  |      |   |
|  | неудовлетворительно, не устраивает   | 0    | в организации не созданы условия для индивидуальной работы с обучающимися   |
|  | плохо, не соответствует минимальным требованиям  | 2,5  | условия созданы частично, с использованием электронных средств обучения, без доступа в интернет   |
|  | удовлетворительно, но со значительными недостатками  | 5    | в организации созданы условия для получения образования в рамках сетевой формы (интернет)   |



| № п/п      | Вопросы анкеты   | Балл | Примечание  |
|------------|--|------|---|
|            |  |      | реализации образовательных программ   |
|            | в целом хорошо, за исключением незначительных недостатков  | 7,5  | в организации созданы условия для получения образования в рамках сетевой формы (интернет) реализации образовательных программ, а также с применением дистанционных образовательных программ |
|            | отлично, полностью удовлетворен(а)   | 10   | отлично, полностью удовлетворен(а)  |
| <b>2.4</b> | <b>Наличие дополнительных образовательных программ</b>   |      |   |
|            | неудовлетворительно, не устраивает   | 0    | дополнительные образовательные программы не реализуются   |
|            | плохо, не соответствует минимальным требованиям  | 2,5  | реализуется всего 1 дополнительная образовательная программа  |
|            | удовлетворительно, но со значительными недостатками  | 5    | реализуется 2 дополнительных образовательных программы  |
|            | в целом хорошо, за исключением незначительных недостатков  | 7,5  | реализуются 3 дополнительные образовательные программы  |
|            | отлично, полностью удовлетворен(а)   | 10   | реализуются более 3 дополнительных образовательных программ   |
| <b>2.5</b> | <b>Наличие возможности развития творческих способностей и интересов обучающихся, включая их участие в конкурсах и олимпиадах (в том числе во всероссийских и международных), выставках, смотрах, физкультурных мероприятиях, спортивных мероприятиях, в том числе в официальных спортивных соревнованиях, и других массовых мероприятиях</b> |      |   |
|            | неудовлетворительно, не устраивает   | 0    | условия для развития творческих способностей не предоставлены   |
|            | плохо, не соответствует минимальным требованиям  | 2,5  | предоставлены условия для участия обучающихся только в спортивных мероприятиях  |
|            | удовлетворительно, но со значительными недостатками  | 5    | предоставлены условия для участия обучающихся в спортивных мероприятиях и частично в образовательных (олимпиады, выставки, смотры)  |
|            | в целом хорошо, за исключением незначительных недостатков  | 7,5  | предоставлены условия для участия обучающихся в спортивных мероприятиях и в образовательных (олимпиады, выставки, смотры), но только на региональном уровне                                 |
|            | отлично, полностью удовлетворен(а)   | 10   | предоставлены все условия для участия обучающихся в международных и всероссийских олимпиадах и спортивных мероприятиях  |
| <b>2.6</b> | <b>Наличие возможности оказания психолого-педагогической, медицинской и социальной помощи обучающимся</b>  |      |   |

| № п/п      | Вопросы анкеты  | Балл | Примечание   |
|------------|---|------|--|
|            | неудовлетворительно, не устраивает  | 0    | Отсутствуют условия для оказания вышеуказанных видов помощи  |
|            | плохо, не соответствует минимальным требованиям   | 2,5  | вышеуказанные виды помощи оказываются некачественно  |
|            | удовлетворительно, но со значительными недостатками   | 5    | имеется возможность качественно оказывать 1 из видов помощи (психолого-педагогической, медицинской или социальной)   |
|            | в целом хорошо, за исключением незначительных недостатков   | 7,5  | имеется возможность качественно оказывать как минимум 2 вида помощи (психолого-педагогической, медицинской или социальной)   |
|            | отлично, полностью удовлетворен(а)  | 10   | имеется возможность качественно оказывать все 3 вида помощи (психолого-педагогической, медицинской или социальной)   |
| <b>2.7</b> | <b>Наличие условий организации обучения и воспитания обучающихся с ограниченными возможностями здоровья и инвалидов</b> |      |  |
|            | неудовлетворительно, не устраивает  | 0    | условия полностью отсутствуют  |
|            | плохо, не соответствует минимальным требованиям   | 2,5  | имеющиеся условия частично удовлетворяют потребностям обучающихся, в частности, предоставлено недостаточное количество мест для обучающихся, неудобное время проведения занятий (вечернее, ночное), организованные рабочие места – некомфортны |
|            | удовлетворительно, но со значительными недостатками   | 5    | организованных рабочих мест для обучения и их оснащение удовлетворительны, неудобно время проведения занятий и отсутствуют сопутствующие услуги  |
|            | в целом хорошо, за исключением незначительных недостатков   | 7,5  | условия соответствуют потребностям, отсутствуют сопутствующие услуги (специально оснащенный туалет, специальные места подхода/подъезда)  |
|            | отлично, полностью удовлетворен(а)  | 10   | условия полностью соответствуют потребностям   |
| <b>3</b>   | <b>Доброжелательность, вежливость, компетентность работников</b>  |      |  |
| <b>3.1</b> | <b>Доброжелательность и вежливость работников</b>   |      |  |
|            | неудовлетворительно, не устраивает  | 0    | неудовлетворительно, не устраивает   |
|            | удовлетворительно   | 5    | удовлетворительно, но со значительными недостатками  |
|            | в целом хорошо, но есть недостатки  | 7,5  | в целом хорошо, за исключением незначительных недостатков  |

| <b>№ п/п</b> | <b>Вопросы анкеты</b>  | <b>Балл</b> | <b>Примечание</b>   |
|--------------|--|-------------|---|
|              | полностью устраивает   | 10          | отлично, полностью удовлетворен(а)                        |
| <b>3.2</b>   | <b>Компетентность работников</b>   |             |   |
|              | неудовлетворительно, не устраивает   | 0           | неудовлетворительно, не устраивает                        |
|              | удовлетворительно  | 5           | удовлетворительно, но со значительными недостатками       |
|              | в целом хорошо, но есть недостатки   | 7,5         | в целом хорошо, за исключением незначительных недостатков |
|              | полностью устраивает   | 10          | отлично, полностью удовлетворен(а)                        |
| <b>4</b>     | <b>Общее удовлетворение качеством образовательной деятельности организации</b> |             |   |
| <b>4.1</b>   | <b>Удовлетворение материально-техническим обеспечением организации</b>         |             |   |
|              | неудовлетворительно, не устраивает   | 0           | неудовлетворительно, не устраивает                        |
|              | удовлетворительно  | 5           | удовлетворительно, но со значительными недостатками       |
|              | в целом хорошо, но есть недостатки   | 7,5         | в целом хорошо, за исключением незначительных недостатков |
|              | полностью устраивает   | 10          | отлично, полностью удовлетворен(а)                        |
| <b>4.2</b>   | <b>Удовлетворение качеством предоставляемых образовательных услуг</b>          |             |   |
|              | неудовлетворительно, не устраивает   | 0           | неудовлетворительно, не устраивает                        |
|              | удовлетворительно  | 5           | удовлетворительно, но со значительными недостатками       |
|              | в целом хорошо, но есть недостатки   | 7,5         | в целом хорошо, за исключением незначительных недостатков |
|              | полностью устраивает   | 10          | отлично, полностью удовлетворен(а)                        |
| <b>4.3</b>   | <b>Готовность рекомендовать организацию родственникам и знакомым</b>           |             |   |
|              | неудовлетворительно, не устраивает   | 0           | неудовлетворительно, не устраивает                        |
|              | удовлетворительно  | 5           | удовлетворительно, но со значительными недостатками       |
|              | в целом хорошо, но есть недостатки   | 7,5         | в целом хорошо, за исключением незначительных недостатков |
|              | полностью устраивает   | 10          | отлично, полностью удовлетворен(а)                        |

Заказчиком определены и рекомендованы конкретные методики расчета интегральных значений НОКУОД.

**Расчет интегрального значения НОКУОД.** Значение интегрального показателя для каждой организации рассчитывается как сумма значений исходных показателей. В анкете, заполняемой работником организации – оператора, оценивается 11 первых показателей из 1 и 2-й групп, по данным анкет, размещенных в открытом доступе, оцениваются все 16 показателей (по всем 4-м группам).

Значение интегрального показателя по данным двух видов анкет рассчитывается по следующему алгоритму.

Значения 11 первых показателей для каждой организации оцениваются в баллах в обоих видах анкет.

Значение каждого из 11 показателей сначала усредняется по всем анкетам, размещенных в открытом доступе, по формуле

$$X_m^{HO-11} = \sum_{i=1}^{N_j} x_{m,i} / N_j, \quad (1)$$

где

$x_{m,i}$  – значение  $m$ -го показателя по данным  $i$ -той анкеты, в баллах;

$N_j$  – количество анкет,

а затем рассчитывается их среднее арифметическое значение между полученным значением по формуле (1) и значением, выставленным в анкете для организации – оператора, по формуле:

$$X_m^{CP-11} = (X_m^{HO-11} + X_m^{OO-11}) / 2, \quad (2)$$

где

$X_m^{HO-11}$  – среднее значение  $m$ -го показателя качества образовательной деятельности, определенного по совокупности оценок, полученных в результате обработки анкет, заполненных независимыми оценщиками (участниками образовательного процесса), рассчитанное по формуле (1), в баллах;

$X_m^{OO-11}$  – значение  $m$ -го показателя качества образовательной деятельности, определенного по данным анкеты, заполненной работником организации - оператора, в баллах.

Средние значения для 5-ти показателей 3 и 4 – й групп рассчитываются только по данным анкет, размещенным в открытом доступе. В процессе обработки анкет производится подсчет количества анкет, в которых выбранный вариант ответа соотносится со значением балла равным или большим 5, значение которого определяет границу между респондентами, которые удовлетворены качеством образовательной деятельности и не удовлетворены. Расчет доли удовлетворенных качеством образовательной деятельности осуществляется по формуле:

$$D_m = N_{m,5} / N_j, \quad (3)$$

где

$N_{m,5}$  – количество анкет, в которых значение  $m$  – того показателя равно или больше 5 баллов;

$N_j$  – общее количество заполненных и обработанных анкет.

Перевод полученной величины доли в баллы осуществляется по формуле:

$$X_m^{CP-5} = D_m * 10. \quad (4)$$

После этого производится расчет итогового значения интегрального показателя качества образовательной деятельности для  $k$  - той организации по формуле:

$$Y_k^{INT} = \sum_{m=1}^{11} X_m^{CP-11} + \sum_{m=12}^{16} X_m^{CP-5}, \quad (5)$$

где

$X_m^{CP-11}$  и  $X_m^{CP-5}$  – значения  $m$ -го показателя, рассчитанные по формулам (2) и (4).

По данным значениям интегральных показателей производится общая оценка качества предоставляемых услуг и формируется рейтинг организаций внутри региона.

**Расчет среднего (нормированного) значения интегрального показателя.** По данному показателю производится оценка рейтинга региона. Значение показателя дает усредненную (по всем обследованным образовательным организациям, находящимся на его территории) величину качества предоставляемых услуг.

Его расчет производится по формуле:

$$Y_{\text{ср инт}} = \sum_{k=1}^R Y_k^{\text{ср инт}} / R, \quad (6)$$

где

$R$  – число организаций, обследованных в регионе;

$Y_k^{\text{ср инт}}$  – среднее (нормированное по числу показателей) значение интегрального показателя  $k$ -й организации, рассчитываемое по формуле:

$$Y_k^{\text{ср инт}} = Y_k^{\text{инт}} / 16, \quad (7)$$

где

$Y_k^{\text{инт}}$  – значение интегрального показателя  $k$ -й организации, определенное по формуле (5).

Значение интегрального показателя оценки качества предоставляемых услуг  $Y_k^{\text{инт}}$  имеет шкалу оценки в пределах от 0 до 160 баллов и используется для оценки и составления рейтинга организаций, а среднее (нормированное) значение интегрального показателя  $Y_{\text{ср инт}}$  имеет шкалу оценки в пределах от 0 до 10 и используется при составлении рейтинга субъектов Российской Федерации.

### РАЗДЕЛ 3. АНАЛИЗ ПОКАЗАТЕЛЕЙ И КРИТЕРИЕВ НОКУОД

#### 3.1. Показатели, характеризующие общий критерий оценки качества образовательной деятельности организаций, осуществляющих образовательную деятельность, касающиеся открытости и доступности информации об организациях, осуществляющих образовательную деятельность

В группу показателей, характеризующих общий критерий оценки качества образовательной деятельности организаций, осуществляющих образовательную деятельность, касающихся открытости и доступности информации об организациях, осуществляющих образовательную деятельность, входят 4 показателя.

В ходе проведенной независимой оценки качества образовательной деятельности ОО Свердловской области были получены результаты:

*Показатель «Полнота и актуальность информации об организации, осуществляющей образовательную деятельность, размещенной на официальном сайте организации в сети «Интернет»*

Среднее значение показателя «Полнота и актуальность информации об организации, осуществляющей образовательную деятельность, размещенной на официальном сайте организации в сети «Интернет» по Свердловской области равно 9,13 балла.

Отметим, что в 777 ОО Свердловской области (67,86 % от общего числа ОО) значение данного показателя выше среднеобластного. В 366 ОО Свердловской области значение данного показателя ниже среднеобластного.

Следует отметить ОО с наименьшими значениями по данному показателю (таблица 3.1).

Таблица 3.1

Наименьшие значения по показателю «Полнота и актуальность информации об организации, осуществляющей образовательную деятельность, размещенной на официальном сайте организации в сети «Интернет»

| №  | Административно-территориальная единица | Наименование ОО                               | Значение показателя (в баллах) |
|----|---|---|--------------------------------|
| 1  | Тугулымский район                       | МБОУ Яровская СОШ №30                         | 0                              |
| 2  | Новолялинский район                     | МКОУ НГО «Шайтанская ООШ»                     | 2,43                           |
| 3  | Новолялинский район                     | МКОУ НГО «Павдинская СОШ»                     | 3,54                           |
| 4  | Государственные организации             | ГКОУ СО «Екатеринбургская школа № 14»         | 3,87                           |
| 5  | город Кушва                             | МАОУ СОШ № 20                                 | 3,93                           |
| 6  | Государственные организации             | ГКОУ СО «Ивдельская школа-интернат»           | 3,96                           |
| 7  | город Первоуральск                      | МАОУ СОШ №3                                   | 4,12                           |
| 8  | город Кировград                         | МАОУ СОШ № 17                                 | 4,13                           |
| 9  | город Кушва                             | МАОУ СОШ №10                                  | 4,2                            |
| 10 | Государственные организации             | ГКОУ СО «Екатеринбургская школа-интернат №11» | 4,25                           |

Как видно из таблицы 3.1 минимальное значение показателя «Полнота и актуальность информации об организации, осуществляющей образовательную деятельность, размещенной

на официальном сайте организации в сети «Интернет», равное 0,00 балла, встречается в 1 ОО, что составляет 0,09 % от общего числа ОО Свердловской области.

Низкие значения по данному критерию свидетельствуют о том, что на официальных сайтах организаций в недостаточной мере отражена информация об ОО, информация неполная либо неактуальная, обновление информации проводится несвоевременно.

В указанных ОО необходимо разработать комплекс мероприятий, направленных на обеспечение полноты и актуальности информации на официальных сайтах ОО.

Следует отметить, что в 1056 учреждениях (92,4 % от общего числа ОО Свердловской области) значение показателя «Полнота и актуальность информации об организации, осуществляющей образовательную деятельность, размещенной на официальном сайте организации в сети «Интернет» превышает 8,00 баллов, что свидетельствует о наличии достаточно полной и актуальной информации на официальном сайте ОО.

ОО с наибольшими значениями по данному показателю указаны в таблице 3.2.

Таблица 3.2

Наибольшие значения показателя «Полнота и актуальность информации об организации, осуществляющей образовательную деятельность, размещенной на официальном сайте организации в сети «Интернет»

| №  | Административно-территориальная единица | Наименование ОО                            | Значение показателя (в баллах) |
|----|---|--|--------------------------------|
| 1  | Богдановичский район                    | МАОУ-Тыгишская СОШ                         | 10                             |
| 2  | Пышминский район                        | МБОУ ПГО «ОСОШ»                            | 10                             |
| 3  | город Каменск-Уральский                 | Средняя школа № 11                         | 10                             |
| 4  | Ирбитский район                         | МОУ «Килачевская СОШ»                      | 10                             |
| 5  | Туринский район                         | Городищенская СОШ                          | 10                             |
| 6  | город Ивдель                            | МКОУ СОШ № 19 г.Ивделя п.Сама              | 10                             |
| 7  | город Нижний Тагил                      | МКОУ СОШ №8 пос. Висимо-Уткинск            | 10                             |
| 8  | город Серов                             | МБОУ СОШ №19                               | 10                             |
| 9  | город Нижний Тагил                      | МАОУ НОШ № 43                              | 10                             |
| 10 | Верхотурский район                      | МКОУ «Меркушинская ООШ»                    | 10                             |
| 11 | город Нижняя Салда                      | МБОУ «СОШ №5»                              | 10                             |
| 12 | Слободо-Туринский район                 | МКОУ «Пушкаревская НОШ»                    | 10                             |
| 13 | Государственные организации             | ГКОУ СО «Полевская школа»                  | 10                             |
| 14 | Государственные организации             | ГКОУ СО «Нижнетагильская школа - интернат» | 10                             |
| 15 | Нижнесергинский район                   | МКОУ «Бисертская средняя школа №2»         | 10                             |
| 16 | Тавдинский район                        | МКОУ начальная школа-детский сад №12       | 10                             |
| 17 | Государственные организации             | ГБПОУ СО «ТМТ»                             | 10                             |
| 18 | Государственные организации             | ГБПОУ СО «Северный педагогический колледж» | 10                             |
| 19 | Ачитский район                          | МКОУ АГО «Марикаршинская ООШ»              | 10                             |
| 20 | Государственные организации             | ГКОУ СО «Тавдинская школа-интернат»        | 10                             |
| 21 | город Екатеринбург                      | МАОУ СОШ № 200                             | 10                             |
| 22 | город Екатеринбург                      | МАОУ СОШ № 77                              | 10                             |
| 23 | город Каменск-Уральский                 | Средняя школа №20                          | 10                             |
| 24 | город Екатеринбург                      | МБОУ СОШ № 49                              | 10                             |

| №  | Административно-территориальная единица | Наименование ОО                               | Значение показателя (в баллах) |
|----|---|---|--------------------------------|
| 25 | город Заречный                          | МАОУ ГО Заречный «СОШ № 1»                    | 10                             |
| 26 | город Кушва                             | МКОУ СОШ пос. Азиатская                       | 10                             |
| 27 | город Верхняя Пышма                     | МАОУ «СОШ №33»                                | 10                             |
| 28 | город Екатеринбург                      | МАОУ- СОШ № 156                               | 10                             |
| 29 | Каменский район                         | МКОУ «Рыбниковская средняя школа»             | 10                             |
| 30 | Слободо-Туринский район                 | МКОУ «Храмцовская ООШ»                        | 10                             |
| 31 | Государственные организации             | ГКОУ СО «Верхнесинячихинская школа-интернат»  | 10                             |
| 32 | Ачитский район                          | МКОУ АГО «Ключевская ООШ»                     | 10                             |
| 33 | Ачитский район                          | МКОУ АГО «Гайнинская ООШ»                     | 10                             |
| 34 | Пригородный район                       | МБОУ СОШ № 19                                 | 10                             |
| 35 | Туринский район                         | МАОУ Усениновская СОШ                         | 10                             |
| 36 | Алапаевский район                       | МКОУ «Голубковская СОШ имени С.Устинова»      | 10                             |
| 37 | ЗАТО город Новоуральск                  | МАОУ «СОШ д. Починок»                         | 10                             |
| 38 | Нижнесергинский район                   | МКОУ ООШ № 6 г. Нижние Серги                  | 10                             |
| 39 | Тугулымский район                       | МБОУ Юшалинская СОШ № 25                      | 10                             |
| 40 | Верхотурский район                      | МКОУ «Прокоп - Салдинская СОШ»                | 10                             |
| 41 | Ирбитский район                         | МАОУ Черновская СОШ                           | 10                             |
| 42 | Красноуфимский район                    | МКОУ «Новосельская СОШ»                       | 10                             |
| 43 | Тавдинский район                        | МАОУ-СОШ № 2                                  | 10                             |
| 44 | Нижнесергинский район                   | МКОУ СОШ с. Первомайское                      | 10                             |
| 45 | город Екатеринбург                      | МБОУ СОШ № 98                                 | 10                             |
| 46 | Слободо-Туринский район                 | МКОУ «Решетниковская ООШ»                     | 10                             |
| 47 | Нижнесергинский район                   | МКОУ - ООШ с. Киргишаны                       | 10                             |
| 48 | Государственные организации             | ГКОУ СО «СЕРОВСКИЙ ДЕТСКИЙ ДОМ-ШКОЛА»         | 10                             |
| 49 | Ачитский район                          | МКОУ АГО «Верх-Тисинская ООШ»                 | 10                             |
| 50 | город Верхняя Пышма                     | МКОУ «ООШ № 29»                               | 10                             |
| 51 | город Нижний Тагил                      | МБОУ СОШ № 38                                 | 10                             |
| 52 | Артемовский район                       | МБОУ «СОШ№16»                                 | 10                             |
| 53 | Режевский район                         | МБОУ СОШ №3                                   | 10                             |
| 54 | город Екатеринбург                      | МАОУ СОШ № 71                                 | 10                             |
| 55 | Тавдинский район                        | МКОУ СОШ п.Карабашка                          | 10                             |
| 56 | Таборинский район                       | МКОУ «Пальминская ООШ»                        | 10                             |
| 57 | город Полевской                         | МАОУ ПГО «Политехнический лицей № 21 «Эрудит» | 10                             |

Как видно из таблицы 3.2, максимальное значение показателя «Полнота и актуальность информации об организации, осуществляющей образовательную деятельность, размещенной на официальном сайте организации в сети «Интернет», равное 10,00 балла, встречается в 57 учреждениях, что составляет 4,98 % от общего числа ОО Свердловской области. Данные учреждения демонстрируют наилучшие практики организации работы по обеспечению полноты информации на официальных сайтах организаций.

*Показатель «Наличие на официальном сайте организации в сети Интернет сведений о педагогических работниках организации»*



Среднее значение показателя «Наличие на официальном сайте организации в сети Интернет сведений о педагогических работниках организации» по Свердловской области равно 8,5 балла.

Отметим, что в 402 ОО Свердловской области (35,17 % от общего числа ОО) значение данного показателя ниже среднеобластного. В 741 ОО Свердловской области (64,83%) значение данного показателя выше среднеобластного.

Следует отметить ОО с наименьшими значениями по данному показателю (таблица 3.3).

Таблица 3.3

Наименьшие значения показателя  
«Наличие на официальном сайте организации в сети Интернет сведений  
о педагогических работниках организации»

| №  | Административно-территориальная единица | Наименование ОО                       | Значение показателя (в баллах) |
|----|---|---------------------------------------|--------------------------------|
| 1  | город Кировград                         | МАОУ СОШ №1                           | 1,25                           |
| 2  | Новолялинский район                     | МКОУ НГО «Шайтанская ООШ»             | 1,73                           |
| 3  | Тугулымский район                       | МБОУ Яровская СОШ №30                 | 2,50                           |
| 4  | Государственные организации             | ГКОУ СО «Екатеринбургская школа № 14» | 3,34                           |
| 5  | Государственные организации             | ГКОУ СО «Каменск-Уральская школа № 1» | 3,46                           |
| 6  | город Нижняя Тура                       | МБОУ Косьинская СОШ                   | 3,47                           |
| 7  | город Кушва                             | МАОУ СОШ № 20                         | 3,56                           |
| 8  | город Серов                             | МАОУ СОШ №1 «Полифорум»               | 3,59                           |
| 9  | город Первоуральск                      | МАОУ СОШ №12                          | 3,63                           |
| 10 | Государственные организации             | ГКОУ СО «Ивдельская школа-интернат»   | 3,65                           |

Как видно из таблицы 3.3, минимальное значение показателя «Наличие на официальном сайте организации в сети Интернет сведений о педагогических работниках организации», равное 2,50 балла и ниже, встречается в 3 ОО, что составляет 0,26 % от общего числа ОО Свердловской области.

Низкие значения по данному показателю свидетельствуют о том, что на официальных сайтах организаций в недостаточной мере отражены сведения о педагогических работниках.

Следует отметить, что в 937 ОО Свердловской области (81,9 % от общего числа) значение показателя «Наличие на официальном сайте организации в сети Интернет сведений о педагогических работниках организации» превышает 8,00 баллов.

Учреждения с наибольшими значениями по указанному показателю указаны в таблице 3.4.

Таблица 3.4

Наибольшие значения показателя  
«Наличие на официальном сайте организации в сети Интернет сведений  
о педагогических работниках организации»

| № | Административно-территориальная единица | Наименование ОО          | Значение показателя (в баллах) |
|---|---|--------------------------|--------------------------------|
| 1 | Богдановичский район                    | МАОУ-Тыгишская СОШ       | 10                             |
| 2 | Невьянский район                        | МБОУ СОШ п.Ребристый     | 10                             |
| 3 | Белоярский район                        | МБОУ «В(С)ОШ»            | 10                             |
| 4 | Шалинский район                         | МБОУ «Шалинская СОШ №90» | 10                             |

|    |                             |  |      |
|----|-----------------------------|--|------|
| 5  | Талицкий район              | МКОУ «Вновь-Юрмытская средняя общеобразовательная школа»                   | 10   |
| 6  | город Краснотурьинск        | МАОУ СОШ № 10  | 10   |
| 7  | Богдановичский район        | МАОУ-Тыгишская СОШ   | 10   |
| 8  | Государственные организации | ГБПОУ СО «Свердловское музыкальное училище им. П.И. Чайковского (колледж)» | 9,97 |
| 9  | ЗАТО город Новоуральск      | МАОУ «СОШ № 49»  | 9,91 |
| 10 | Государственные организации | ГКОУ СО «Школа города Лесного»   | 9,87 |

Как видно из таблицы 3.4, максимальное значение показателя «Наличие на официальном сайте организации в сети Интернет сведений о педагогических работниках организации», равное 10,00 балла встречается лишь в 7 учреждениях, что составляет 0,6 % от общего числа ОО Свердловской области. В 393 учреждениях (34,4 % от общего ОО Свердловской области) этот показатель колеблется от 9 до 10 балла.

*Показатель «Доступность взаимодействия с образовательной организацией по телефону, электронной почте, с помощью электронных сервисов, предоставляемых на официальном сайте организации в сети интернет, в том числе наличие возможности внесения предложений, направленных на улучшение работы организации»*

Среднее значение показателя «Доступность взаимодействия с образовательной организацией по телефону, электронной почте, с помощью электронных сервисов, предоставляемых на официальном сайте организации в сети интернет, в том числе наличие возможности внесения предложений, направленных на улучшение работы организации» по Свердловской области равно 5,75 балла.

Отметим, что в 499 ОО Свердловской области (43,66 % от общего числа ОО) значение данного показателя ниже среднеобластного. В 644 ОО Свердловской области (56,34%) значение данного показателя выше среднеобластного.

Следует отметить учреждения с наименьшими значениями по данному показателю (таблица 3.5).

Таблица 3.5

Наименьшие значения показателя

*«Доступность взаимодействия с образовательной организацией по телефону, электронной почте, с помощью электронных сервисов, предоставляемых на официальном сайте организации в сети интернет, в том числе наличие возможности внесения предложений, направленных на улучшение работы организации»*

| №  | Административно-территориальная единица | Наименование ОО                     | Значение показателя (в баллах) |
|----|---|-------------------------------------|--------------------------------|
| 1  | город Краснотурьинск                    | МАОУ «СОШ № 15»                     | 0                              |
| 2  | Богдановичский район                    | МАОУ - Грязновская СОШ              | 0                              |
| 3  | город Кировград                         | МАОУ СОШ №1                         | 0                              |
| 4  | Туринский район                         | МАОУ Ленская СОШ                    | 0,22                           |
| 5  | Новолялинский район                     | МКОУ НГО «Шайтанская ООШ»           | 0,29                           |
| 6  | город Верхняя Пышма                     | МАОУ «СОШ №4»                       | 0,89                           |
| 7  | город Кушва                             | МАОУ СОШ №10                        | 1,16                           |
| 8  | Государственные организации             | ГКОУ СО «Ивдельская школа-интернат» | 1,25                           |
| 9  | город Первоуральск                      | МАОУ НИШ-ДС № 14                    | 1,28                           |
| 10 | город Кировград                         | МАОУ СОШ № 17                       | 1,29                           |

Как видно из таблицы 3.5, минимальное значение показателя «Доступность взаимодействия с образовательной организацией по телефону, электронной почте, с помощью электронных сервисов, предоставляемых на официальном сайте организации в сети интернет, в том числе наличие возможности внесения предложений, направленных на улучшение работы организации», равное 0,00 балла, встречается только в 3 учреждениях, что составляет 0,26 % от общего числа ОО Свердловской области.

Еще в 3 учреждениях (0,26 % от общего числа ОО Свердловской области) значение данного показателя менее 1,00 балла.

Низкие значения по данному критерию свидетельствуют о том, что на официальных сайтах организаций в недостаточной мере отражено взаимодействие с образовательной организацией по телефону, электронной почте, с помощью электронных сервисов, предоставляемых на официальном сайте организации в сети интернет, в том числе наличие возможности внесения предложений, направленных на улучшение работы организации.

В учреждениях, указанных в таблице 10, следует разработать и проводить мероприятия по организации и обеспечению взаимодействия с образовательной организацией разными способами, в т.ч. по телефону, электронной почте, с помощью электронных сервисов, предоставляемых на официальном сайте организации в сети интернет. Также необходимо рассмотреть возможности внесения предложений, направленных на улучшение работы организации.

Следует отметить, что лишь в 5 учреждениях (0,44 % от общего числа ОО Свердловской области) значение показателя «Доступность взаимодействия с образовательной организацией по телефону, электронной почте, с помощью электронных сервисов, предоставляемых на официальном сайте организации в сети интернет, в том числе наличие возможности внесения предложений, направленных на улучшение работы организации» превышает 8,00 баллов.

Учреждения с наибольшими значениями по данному показателю указаны в таблице 3.6.

Таблица 3.6

Наибольшие значения показателя

«Доступность взаимодействия с образовательной организацией по телефону, электронной почте, с помощью электронных сервисов, предоставляемых на официальном сайте организации в сети интернет, в том числе наличие возможности внесения предложений, направленных на улучшение работы организации»

| №  | Административно-территориальная единица | Наименование ОО  | Значение показателя (в баллах) |
|----|---|--|--------------------------------|
| 1  | город Нижний Тагил                      | МБОУ СОШ № 38  | 8,75                           |
| 2  | Ачитский район                          | МКОУ АГО «Ключевская ООШ»                                  | 8,75                           |
| 3  | Режевский район                         | МБОУ СОШ №7  | 8,75                           |
| 4  | город Екатеринбург                      | МАОУ СОШ № 171   | 8,54                           |
| 5  | город Екатеринбург                      | МАОУ СОШ № 105   | 8,18                           |
| 6  | Гаринский район                         | МКОУ Пуксинская СОШ  | 7,92                           |
| 7  | город Березовский                       | БМАОУ СОШ № 8  | 7,92                           |
| 8  | город Екатеринбург                      | МАОУ СОШ № 208 с углубленным изучением отдельных предметов | 7,92                           |
| 9  | Невьянский район                        | МБОУ СОШ п. Калиново                                       | 7,89                           |
| 10 | город Красноуральск                     | МБОУ СОШ №2  | 7,83                           |

Как видно из таблицы 3.6, наибольшее значение показателя по критерию «Доступность взаимодействия с образовательной организацией по телефону, электронной почте, с

помощью электронных сервисов, предоставляемых на официальном сайте организации в сети интернет, в том числе наличие возможности внесения предложений, направленных на улучшение работы организации», равный либо превышающий 9,0 баллов отсутствует.

Отметим, что учреждения, указанные в таблице 3.6, демонстрируют наилучшие результаты по вопросам доступности взаимодействия с образовательной организацией по телефону, электронной почте, с помощью электронных сервисов, предоставляемых на официальном сайте организации в сети интернет, в том числе наличие возможности внесения предложений, направленных на улучшение работы организации. Значения показателя в указанных учреждениях приближены к максимально возможному значению.

*Показатель «Доступность сведений о ходе рассмотрения обращений, поступивших от заинтересованных граждан (по телефону, электронной почте, с помощью электронных сервисов, доступных на официальном сайте организации)»*

Среднее значение показателя «Доступность сведений о ходе рассмотрения обращений, поступивших от заинтересованных граждан (по телефону, электронной почте, с помощью электронных сервисов, доступных на официальном сайте организации)» по Свердловской области равно 4,24 балла.

Отметим, что в 812 ОО Свердловской области (71,04 % от общего ОО) значение данного показателя ниже среднеобластного. В 331 ОО Свердловской области (28,96 %) значение данного показателя выше среднеобластного.

Следует отметить учреждения с наименьшими значениями по данному показателю (таблица 3.7).

Таблица 3.7

Наименьшие значения показателя  
«Доступность сведений о ходе рассмотрения обращений, поступивших от заинтересованных граждан (по телефону, электронной почте, с помощью электронных сервисов, доступных на официальном сайте организации)»

| №  | Административно-территориальная единица | Наименование ОО   | Значение показателя (в баллах) |
|----|---|---|--------------------------------|
| 1  | город Екатеринбург                      | МБОУ - СОШ № 25   | 0,00                           |
| 2  | город Нижний Тагил                      | МБОУ СОШ № 41   | 0,00                           |
| 3  | Пригородный район                       | МБОУ СОШ № 21   | 0,00                           |
| 4  | город Полевской                         | МАОУ ПГО «Политехнический лицей № 21 «Эрудит»             | 0,00                           |
| 5  | Государственные организации             | ГБПОУ СО «ИГРТ»   | 0,04                           |
| 6  | Пышминский район                        | МБОУ ПГО «Тупицынская НОШ»                                | 0,17                           |
| 7  | Государственные организации             | ГБОУ «Центр «Дар»   | 0,32                           |
| 8  | город Екатеринбург                      | МБОУ СОШ №36  | 0,33                           |
| 9  | Серовский район                         | МБОУ СОШ с.Романово                                       | 0,46                           |
| 10 | город Нижний Тагил                      | МБОУ СОШ № 32 с углубленным изучением отдельных предметов | 0,57                           |

Как видно из таблицы 3.7, минимальное значение показателя «Доступность сведений о ходе рассмотрения обращений, поступивших от заинтересованных граждан (по телефону, электронной почте, с помощью электронных сервисов, доступных на официальном сайте организации)», равное 0,00 балла, встречается в 4 учреждениях, что составляет 0,35 % от общего числа ОО Свердловской области.

Еще в 10 учреждениях (0,87 % от общего числа ОО Свердловской области) значение данного показателя менее 1,00 балла.

Низкие значения по данному критерию свидетельствуют о том, что на официальных сайтах организаций в недостаточной мере отражены сведения о ходе рассмотрения обращений, поступивших от заинтересованных граждан (по телефону, электронной почте, с помощью электронных сервисов, доступных на официальном сайте организации).

В учреждениях, указанных в таблице 3.7, следует разработать и проводить мероприятия по своевременному размещению в полном объеме информации о ходе рассмотрения обращений, поступивших от заинтересованных граждан (по телефону,

электронной почте, с помощью электронных сервисов, доступных на официальном сайте организации).

Следует отметить, что только в 123 учреждениях (10,8 % от общего числа ОО Свердловской области) значение показателя «Доступность сведений о ходе рассмотрения обращений, поступивших от заинтересованных граждан (по телефону, электронной почте, с помощью электронных сервисов, доступных на официальном сайте организации)» превышает 8,00 баллов.

Учреждения с наибольшими значениями по данному показателю указаны в таблице 3.8.

Таблица 3.8

**Наибольшие значения показателя  
«Доступность сведений о ходе рассмотрения обращений, поступивших от  
заинтересованных граждан (по телефону, электронной почте, с помощью электронных  
сервисов, доступных на официальном сайте организации)»**

| №  | Административно-территориальная единица | Наименование ОО               | Значение показателя (в баллах) |
|----|---|-------------------------------|--------------------------------|
| 1  | Государственные организации             | ГКОУ СО «Серовская школа № 2» | 10,00                          |
| 2  | Богдановичский район                    | МАОУ-Тыгшская СОШ             | 10,00                          |
| 3  | город Серов                             | МБОУ СОШ №19                  | 10,00                          |
| 4  | Туринский район                         | Городищенская СОШ             | 10,00                          |
| 5  | Талицкий район                          | МКОУ «Буткинская СОШ»         | 10,00                          |
| 6  | Талицкий район                          | МКОУ «Трехозерская ООШ»       | 10,00                          |
| 7  | город Краснотурьинск                    | МАОУ СОШ № 10                 | 9,91                           |
| 8  | Белоярский район                        | МБОУ «В(С)ОШ»                 | 9,69                           |
| 9  | Богдановичский район                    | МАОУ - СОШ № 2                | 9,65                           |
| 10 | город Нижняя Салда                      | МБОУ «СОШ №10»                | 9,60                           |

Как видно из таблицы 3.8, наибольшее значение показателя «Доступность сведений о ходе рассмотрения обращений, поступивших от заинтересованных граждан (по телефону, электронной почте, с помощью электронных сервисов, доступных на официальном сайте организации)», равное 10,00 балла встречается лишь в 6 учреждениях, что составляет 0,5 % от общего числа ОО Свердловской области.

Анализ результатов исследования показывает, что среднее значение группы показателей, характеризующих общий критерий оценки качества образовательной деятельности организаций, осуществляющих образовательную деятельность, касающихся открытости и доступности информации об организациях, осуществляющих образовательную деятельность, в Свердловской области составляет 6,90 балла.

### **3.2. Показатели, характеризующие общий критерий оценки качества образовательной деятельности организаций, осуществляющих образовательную деятельность, касающиеся комфортности условий, в которых осуществляется образовательная деятельность**

В группу показателей, характеризующих общий критерий оценки качества образовательной деятельности организаций, осуществляющих образовательную деятельность, касающиеся комфортности условий, в которых осуществляется образовательная деятельность, входят 7 показателей.

В ходе проведенной независимой оценки качества образовательной деятельности учреждений Свердловской области были получены результаты:

*Показатель «Материально-техническое и информационное обеспечение организации»*

Среднее значение показателя «Материально-техническое и информационное обеспечение организации» по Свердловской области равно 6,77 балла.

Отметим, что в 514 ОО Свердловской области (44,9 % от общего числа ОО) значение данного показателя ниже среднеобластного. В 629 ОО Свердловской области (55,1 % от общего числа ОО) значение данного показателя выше среднеобластного.

Следует отметить учреждения с наименьшими значениями по данному показателю (таблица 3.9).

Таблица 3.9

Наименьшие значения показателя «Материально-техническое и информационное обеспечение организации»

| №  | Административно-территориальная единица | Наименование ОО              | Значение показателя (в баллах) |
|----|---|------------------------------|--------------------------------|
| 1  | Пригородный район                       | МБОУ СОШ № 21                | 0                              |
| 2  | Пышминский район                        | МБОУ ПГО «Тимохинская НОШ»   | 1,46                           |
| 3  | Серовский район                         | МБОУ СОШ с.Романово          | 1,63                           |
| 4  | Новолялинский район                     | МКОУ НГО «Шайтанская ООШ»    | 1,65                           |
| 5  | город Екатеринбург                      | МОУ СОШ № 75                 | 2,09                           |
| 6  | Новолялинский район                     | МКОУ НГО Павдинская СОШ      | 2,32                           |
| 7  | Талицкий район                          | МКОУ «Беляковская ООШ»       | 2,5                            |
| 8  | город Нижний Тагил                      | МБОУ СОШ № 41                | 2,5                            |
| 9  | Пышминский район                        | МБОУ ПГО «Гупицынская НОШ»   | 2,75                           |
| 10 | Тугулымский район                       | МБОУ Ядрышниковская ООШ № 22 | 2,8                            |

Как видно из таблицы 3.9, минимальное значение показателя «Материально-техническое и информационное обеспечение организации», равное 0,00 балла встречается в 1 учреждении, что составляет 0,09 % от общего числа ОО Свердловской области.

В 10 учреждениях (0,87 % от общего числа ОО) значение данного показателя колеблется в пределах от 1 до 3 балла.

Низкие значения по данному критерию свидетельствуют о том, что материально-техническое и информационное обеспечение организации требует обновления, либо обновление большей части материально-технического и информационного обеспечения организации проводится несвоевременно.

Следует отметить, что в 181 учреждениях (15,83 % от общего числа ОО Свердловской области) значение показателя «Материально-техническое и информационное обеспечение организации» превышает 8,00 баллов, что свидетельствует о наличии материально-технического и информационного обеспечения организации на хорошем уровне.

Учреждения с наибольшими значениями по данному показателю указаны в таблице 3.10.

Таблица 3.10

Наибольшие значения показателя «Материально-техническое и информационное обеспечение организации»

| № | Административно-территориальная единица | Наименование ОО                                     | Значение показателя (в баллах) |
|---|---|---|--------------------------------|
| 1 | Государственные организации             | ГАПОУ СО «Екатеринбургский энергетический техникум» | 9,57                           |
| 2 | Государственные                         | ГБПОУ СО «НТЖТ»                                     | 9,56                           |

| №  | Административно-территориальная единица | Наименование ОО   | Значение показателя (в баллах) |
|----|---|---|--------------------------------|
|    | организации                             |   |                                |
| 3  | Государственные организации             | ГБПОУ СО «Ревдинский педагогический колледж»              | 9,48                           |
| 4  | Тавдинский район                        | МКОУ СОШ п. Азанка  | 9,48                           |
| 5  | город Екатеринбург                      | МАОУ СОШ с углублённым изучением отдельных предметов № 53 | 9,44                           |
| 6  | Государственные организации             | ГБПОУ СО «Северный педагогический колледж»                | 9,44                           |
| 7  | Новолялинский район                     | МАОУ НГО «СОШ №4»   | 9,44                           |
| 8  | город Екатеринбург                      | МАОУ СОШ №76 с углубленным изучением отдельных предметов  | 9,38                           |
| 9  | город Екатеринбург                      | МАОУ СОШ № 102  | 9,35                           |
| 10 | город Карпинск                          | МАОУ СОШ №23  | 9,34                           |

Отметим, что именно материально-техническому и информационному обеспечению организации отводится большая роль в эффективности качества образовательной деятельности ОО, поскольку они определяют уровень созданных условий для полноценного развития обучающихся, посещающих ОО Свердловской области.

Для повышения значения показателя «Материально-техническое и информационное обеспечение» учреждениям следует разработать и проводить комплекс мер, направленных на обеспеченность площадями различного назначения, в т.ч. специализированными кабинетами; благоустройство территории ОО, обеспечение благоустройства ОО (водоснабжение, канализация, отопление); полноценное методическое обеспечение (методическая и художественная литература, дидактические пособия, иллюстративный материал, т.д.); своевременное обеспечение и обновление мебели, компьютерной техники, игрушек, др.

*Показатель «Наличие необходимых условий для охраны и укрепления здоровья, организации питания обучающихся»*

Среднее значение показателя «Наличие необходимых условий для охраны и укрепления здоровья, организации питания обучающихся» по Свердловской области равно 7,5 балла.

Отметим, что в 505 ОО Свердловской области (44,2 % от общего числа ОО) значение данного показателя ниже среднеобластного. В 638 (55,8 % от общего числа ОО) значение выше среднеобластного.

Следует отметить учреждения с наименьшими значениями по данному показателю (таблица 3.11).

Таблица 3.11

Наименьшие значения показателя «Наличие необходимых условий для охраны и укрепления здоровья, организации питания обучающихся»

| № | Административно-территориальная единица | Наименование ОО   | Значение показателя (в баллах) |
|---|---|---|--------------------------------|
| 1 | Пышминский район                        | МБОО ПГО «Тимохинская НОШ»                                    | 2,63                           |
| 2 | Сысертский район                        | МАОУ ООШ №35  | 2,78                           |
| 3 | Тугулымский район                       | МБОУ Тугулымская вечерняя (сменная) общеобразовательная школа | 3,03                           |
| 4 | Пригородный район                       | МБОУ СОШ № 21   | 3,25                           |



|    |                   |                                   |      |
|----|-------------------|-----------------------------------|------|
| 5  | Ачитский район    | МКОУ АГО «Марикаршинская ООШ»     | 3,35 |
| 6  | Пышминский район  | МБОУ ПГО «Тупицынская НОШ»        | 3,45 |
| 7  | Белоярский район  | МБОУ «В(С)ОШ»                     | 3,5  |
| 8  | Тугулымский район | МБОУ Ядрышниковская ООШ № 22      | 3,51 |
| 9  | город Ивдель      | МАОУ СОШ №3 г.Ивделя п.Полуночное | 3,6  |
| 10 | город Алапаевск   | МАОУ СОШ №12                      | 3,65 |

Как видно из таблицы 3.11, минимальное значение показателя «Наличие необходимых условий для охраны и укрепления здоровья, организации питания обучающихся», колеблющееся от 0,00 до 3,00 баллов встречается в 2 учреждениях, что составляет 0,17 % от общего числа ОО Свердловской области.

Низкие значения по данному критерию свидетельствуют о том, что условия для охраны и укрепления здоровья, организации питания обучающихся являются неудовлетворительными и не устраивают получателей образовательных услуг, т.е. необходимые условия не созданы.

Следует отметить, что в 425 учреждениях (37,18 % от общего числа ОО Свердловской области) значение показателя «Наличие необходимых условий для охраны и укрепления здоровья, организации питания обучающихся» превышает 8,00 баллов, что свидетельствует о наличии необходимых условий для охраны и укрепления здоровья, организации питания обучающихся на высоком уровне.

Учреждения с наибольшими показателями по данному критерию указаны в таблице 3.12.

Таблица 3.12

Наибольшие значения показателя «Наличие необходимых условий для охраны и укрепления здоровья, организации питания обучающихся»

| №  | Административно-территориальная единица | Наименование ОО                        | Значение показателя (в баллах) |
|----|---|--|--------------------------------|
| 1  | город Екатеринбург                      | МАОУ гимназия № 176                    | 9,92                           |
| 2  | ЗАТО город Лесной                       | МАОУ СОШ № 76                          | 9,76                           |
| 3  | город Екатеринбург                      | МАОУ СОШ № 19                          | 9,74                           |
| 4  | город Нижний Тагил                      | МБОУ СОШ № 30                          | 9,64                           |
| 5  | Государственные организации             | ГКОУ СО «Полевская школа»              | 9,5                            |
| 6  | город Нижний Тагил                      | МБОУ СОШ № 35                          | 9,5                            |
| 7  | Государственные организации             | ГБПОУ СО «КАК»                         | 9,5                            |
| 8  | город Первоуральск                      | МАОУ СОШ № 6                           | 9,5                            |
| 9  | Талицкий район                          | МКОУ «Буткинская СОШ»                  | 9,5                            |
| 10 | Государственные организации             | ГКОУ СО «Кировградская школа-интернат» | 9,5                            |

Как видно из таблицы 3.12, максимальное значение показателя «Наличие необходимых условий для охраны и укрепления здоровья, организации питания обучающихся», равное 9,92 балла встречается в МАОУ гимназия № 176 (г. Екатеринбург), МАОУ СОШ № 76 (ЗАТО город Лесной), МАОУ СОШ № 19 (г. Екатеринбург) и др. Именно в этих ОО отмечается высокий уровень условий для охраны и укрепления здоровья, организации питания обучающихся.

В учреждениях с низкими значениями показателя «Наличие необходимых условий для охраны и укрепления здоровья, организации питания обучающихся» следует разработать и проводить мероприятия по обеспечению соблюдения санитарно-эпидемиологических правил, начиная от этапа закупки продуктов до оборудования пищеблока.

*Показатель «Условия для индивидуальной работы с обучающимися»*

Среднее значение показателя «Условия для индивидуальной работы с обучающимися» по Свердловской области равно 7,12 балла.

Отметим, что в 528 ОО Свердловской области (52,8 % от общего числа ОО) значение данного показателя ниже среднеобластного. В 615 ОО Свердловской области (47,2 % от общего числа ОО) значение данного показателя выше среднеобластного.

Следует отметить учреждения с наименьшими значениями по данному показателю (таблица 3.13).

Таблица 3.13

Наименьшие значения показателя «Условия для индивидуальной работы с обучающимися»

| №  | Административно-территориальная единица | Наименование ОО              | Значение показателя (в баллах) |
|----|---|------------------------------|--------------------------------|
| 1  | Пригородный район                       | МБОУ СОШ № 21                | 0                              |
| 2  | Серовский район                         | МБОУ СОШ с.Романово          | 1,92                           |
| 3  | Тугулымский район                       | МБОУ Ядрышниковская ООШ № 22 | 2,07                           |
| 4  | Новолялинский район                     | МКОУ НГО «Шайтанская ООШ»    | 2,08                           |
| 5  | Серовский район                         | МБОУ СОШ № 1 п. Восточный    | 2,25                           |
| 6  | город Екатеринбург                      | МОУ СОШ № 75                 | 2,34                           |
| 7  | город Екатеринбург                      | МБОУ СОШ № 221               | 2,5                            |
| 8  | город Нижний Тагил                      | МБОУ СОШ № 41                | 2,5                            |
| 9  | Пышминский район                        | МБОУ ПГО «Талицкая НОШ»      | 2,75                           |
| 10 | город Екатеринбург                      | МАОУ Гимназия №155           | 3,17                           |

Как видно из таблицы 3.13, минимальное значение показателя «Условия для индивидуальной работы с обучающимися», равное 0,00 балла встречается в 1 учреждении, что составляет 0,09 % от общего числа ОО Свердловской области.

В остальных 8 учреждениях (0,7 % от общего числа ОО Свердловской области) значение данного показателя менее 3,00 баллов.

Низкие значения по данному критерию свидетельствуют о том, что условия для индивидуальной работы с обучающимися неудовлетворительные и не устраивают получателей образовательных услуг.

Учреждения с наибольшими показателями по данному показателю указаны в таблице 3.14.

Таблица 3.14

Наибольшие значения показателя «Условия для индивидуальной работы с обучающимися»

| № | Административно-территориальная единица | Наименование ОО                           | Значение показателя (в баллах) |
|---|---|---|--------------------------------|
| 1 | Алапаевский район                       | МОУ «Арамашевская СОШ имени М. Мантурова» | 10                             |
| 2 | Государственные организации             | ГАПОУ СО «СТАЭТ»                          | 10                             |
| 3 | город Нижний Тагил                      | МКОУ СОШ № 9 п.Уралец                     | 10                             |
| 4 | Ачитский район                          | МКОУ АГО «Гайнинская ООШ»                 | 10                             |
| 5 | город Екатеринбург                      | МАОУ Гимназия № 202                       | 10                             |

|    |                             |  |      |
|----|-----------------------------|--|------|
|    |                             | «Менталитет»                               |      |
| 6  | Байкаловский район          | МКОУ Чурманская ООШ                        | 10   |
| 7  | Государственные организации | ГБПОУ СО «Северный педагогический колледж» | 9,99 |
| 8  | город Заречный              | МАОУ ГО Заречный «СОШ № 1»                 | 9,98 |
| 9  | Государственные организации | ГКОУ СО «Полевская школа»                  | 9,97 |
| 10 | город Екатеринбург          | МАОУ СОШ № 138                             | 9,97 |

Следует отметить, что в 361 учреждении (31,58 % от общего числа ОО Свердловской области) значение показателя «Условия для индивидуальной работы с обучающимися» превышает 8,00 баллов.

Как видно из таблицы 3.14, максимальное значение показателя по критерию «Условия для индивидуальной работы с обучающимися», равное 10,00 баллов встречается в 6 учреждениях (0,52 %).

*Показатель «Наличие дополнительных образовательных программ»*

Среднее значение показателя «Наличие дополнительных образовательных программ» по Свердловской области равно 5,87 балла.

Отметим, что в 532 ОО Свердловской области (52,45 % от общего числа ОО) значение данного показателя ниже среднеобластного. В 611 ОО Свердловской области (47,55 % от общего числа ОО) значение данного показателя выше среднеобластного.

Следует отметить учреждения с наименьшими значениями по данному показателю (таблица 3.15).

Таблица 3.15

Наименьшие значения показателя «Наличие дополнительных образовательных программ»

| №  | Административно-территориальная единица | Наименование ОО   | Значение показателя (в баллах) |
|----|---|---|--------------------------------|
| 1  | Гаринский район                         | МКОУ Пуксинская СОШ   | 0                              |
| 2  | город Нижний Тагил                      | МБОУ СОШ № 41   | 0                              |
| 3  | Пригородный район                       | МБОУ СОШ № 21   | 0                              |
| 4  | город Екатеринбург                      | МБОУ СОШ № 21   | 0,21                           |
| 5  | Тугулымский район                       | МБОУ Тугулымская вечерняя (сменная) общеобразовательная школа | 0,44                           |
| 6  | город Березовский                       | БМКОУ ООШ № 18  | 0,5                            |
| 7  | город Кушва                             | МКОУ СОШ пос. Азиатская                                       | 0,5                            |
| 8  | Пышминский район                        | МБОУ ПГО «Талицкая НОШ»                                       | 0,5                            |
| 9  | Государственные организации             | ГКОУ СО «Туринская школа-интернат»                            | 0,57                           |
| 10 | Слободо-Туринский район                 | МКОУ «Решетниковская ООШ»                                     | 0,63                           |

Как видно из таблицы 3.15, минимальное значение показателя «Наличие дополнительных образовательных программ», равное 0,00 балла, встречается в 14 учреждениях, что составляет 1,22 % от общего числа ОО Свердловской области.

Низкие значения по данному критерию свидетельствуют о том, что в учреждениях не внедряются дополнительные образовательные программы, т.е. они полностью отсутствуют.

Следует отметить, что в 148 учреждениях (12,94 % от общего числа ОО Свердловской области) значение показателя по критерию «Наличие дополнительных образовательных программ» превышает 8,00 баллов.

Учреждения с наибольшими значениями по данному показателю указаны в таблице 3.16.

Таблица 3.16

Наибольшие значения показателя «Наличие дополнительных образовательных программ»

| №  | Административно-территориальная единица | Наименование ОО                           | Значение показателя (в баллах) |
|----|---|---|--------------------------------|
| 1  | Режевский район                         | МБОУ СОШ №46                              | 9,9                            |
| 2  | город Каменск-Уральский                 | Средняя школа № 21                        | 9,84                           |
| 3  | Новолялинский район                     | МАОУ НГО «СОШ №4»                         | 9,8                            |
| 4  | город Екатеринбург                      | МАОУ гимназия № 39 «Французская гимназия» | 9,77                           |
| 5  | Пышминский район                        | МАОУ «НТГ»                                | 9,75                           |
| 6  | Сухоложский район                       | МАОУ СОШ №17                              | 9,69                           |
| 7  | город Полевской                         | МБОУ ПГО «СОШ №17»                        | 9,69                           |
| 8  | Туринский район                         | МАОУ ООШ №4, Школа №4                     | 9,68                           |
| 9  | город Первоуральск                      | МАОУ СОШ №15                              | 9,64                           |
| 10 | город Нижний Тагил                      | МБОУ Лицей                                | 9,64                           |

Как видно из таблицы 3.16, максимальное значение показателя «Наличие дополнительных образовательных программ», равное 9,9 баллов встречается в 1 учреждении - МБОУ СОШ №46 (Режевский район). Именно в этом учреждении отмечается лучший опыт по внедрению дополнительных образовательных программ.

*Показатель «Наличие возможности развития творческих способностей и интересов обучающихся, включая их участие в конкурсах и олимпиадах (в том числе во всероссийских и международных), выставках, смотрах, физкультурных мероприятиях, спортивных мероприятиях, в том числе в официальных спортивных соревнованиях, и других массовых мероприятиях»*

Среднее значение показателя «Наличие возможности развития творческих способностей и интересов обучающихся, включая их участие в конкурсах и олимпиадах (в том числе во всероссийских и международных), выставках, смотрах, физкультурных мероприятиях, спортивных мероприятиях, в том числе в официальных спортивных соревнованиях, и других массовых мероприятиях» по Свердловской области равно 6,46 балла.

Отметим, что в 517 ОО Свердловской области (53,76 % от общего числа ОО) значение данного показателя ниже среднеобластного. В 626 ОО Свердловской области (54,76%) значение данного показателя выше среднеобластного.

Следует отметить учреждения с наименьшими значениями по данному показателю (таблица 3.17).

Таблица 3.17

Наименьшие значения показателя «Наличие возможности развития творческих способностей и интересов обучающихся, включая их участие в конкурсах и олимпиадах (в том числе во всероссийских и международных), выставках, смотрах, физкультурных мероприятиях, спортивных мероприятиях, в том числе в официальных спортивных соревнованиях, и других массовых мероприятиях»

| № | Административно-территориальная единица | Наименование ОО | Значение показателя (в баллах) |
|---|---|-----------------|--------------------------------|
|---|---|-----------------|--------------------------------|

| №  | Административно-территориальная единица | Наименование ОО   | Значение показателя (в баллах) |
|----|---|---|--------------------------------|
| 1  | Серовский район                         | МБОУ СОШ № 1 п. Восточный                                     | 1,25                           |
| 2  | город Екатеринбург                      | МОУ СОШ № 75  | 1,34                           |
| 3  | Пышминский район                        | МБОУ ПГО «Тимохинская НОШ»                                    | 1,59                           |
| 4  | Серовский район                         | МБОУ СОШ с.Романово   | 2,15                           |
| 5  | город Кировград                         | МАОУ СОШ №1   | 2,25                           |
| 6  | Талицкий район                          | МКОУ «Беляковская ООШ»  | 2,38                           |
| 7  | Тугулымский район                       | МБОУ Тугулымская вечерняя (сменная) общеобразовательная школа | 2,53                           |
| 8  | Новолялинский район                     | МКОУ НГО «Шайтанская ООШ»                                     | 2,78                           |
| 9  | город Екатеринбург                      | МБОУ СОШ №179   | 2,92                           |
| 10 | Пригородный район                       | МБОУ СОШ № 21   | 3                              |

Как видно из таблицы 3.17, минимальное значение показателя «Наличие возможности развития творческих способностей и интересов обучающихся, включая их участие в конкурсах и олимпиадах (в том числе во всероссийских и международных), выставках, смотрах, физкультурных мероприятиях, спортивных мероприятиях, в том числе в официальных спортивных соревнованиях, и других массовых мероприятиях», до 3,00 баллов, встречается в 9 учреждениях, что составляет 7,89 % от общего числа ОО Свердловской области.

Низкие значения свидетельствуют о том, что среди образовательных услуг учреждения отсутствуют или недостаточно развиты условия для развития творческих способностей детей.

Следует отметить, что в 108 учреждениях (9,45 % от общего числа ОО) значение показателя «Наличие возможности развития творческих способностей и интересов обучающихся, включая их участие в конкурсах и олимпиадах (в том числе во всероссийских и международных), выставках, смотрах, физкультурных мероприятиях, спортивных мероприятиях, в том числе в официальных спортивных соревнованиях, и других массовых мероприятиях» превышает 8,00 баллов, что свидетельствует о достаточно низком уровне возможностей для развития творческих способностей обучающихся Свердловской области.

Учреждения с наибольшими значениями по данному показателю указаны в таблице 3.18.

Таблица 3.18

Наибольшие значения показателя «Наличие возможности развития творческих способностей и интересов обучающихся, включая их участие в конкурсах и олимпиадах (в том числе во всероссийских и международных), выставках, смотрах, физкультурных мероприятиях, спортивных мероприятиях, в том числе в официальных спортивных соревнованиях, и других массовых мероприятиях»

| № | Административно-территориальная единица | Наименование ОО                                | Значение показателя (в баллах) |
|---|---|--|--------------------------------|
| 1 | город Асбест                            | МАОУ СОШ № 11                                  | 9,65                           |
| 2 | Государственные организации             | ГКОУ СО «Екатеринбургская школа-интернат № 13» | 9,54                           |
| 3 | Сухоложский район                       | МАОУ Гимназия № 1                              | 9,45                           |
| 4 | город Нижний Тагил                      | МАОУ лицей №39                                 | 9,42                           |
| 5 | город Екатеринбург                      | МАОУ лицей № 110                               | 9,38                           |
| 6 | Государственные                         | ГАПОУ СО «Асбестовский политехникум»           | 9,22                           |

|    |                    |                            |      |
|----|--------------------|----------------------------|------|
|    | организации        |                            |      |
| 7  | город Заречный     | МАОУ ГО Заречный «СОШ №3»  | 9,22 |
| 8  | Ирбитский район    | МОУ «Пионерская СОШ»       | 9,17 |
| 9  | город Первоуральск | МАОУ СОШ №5 С УИОП         | 9,17 |
| 10 | город Заречный     | МАОУ ГО Заречный «СОШ № 1» | 9,14 |

Как видно из таблицы 3.18, максимальное значение показателя «Наличие возможности развития творческих способностей и интересов обучающихся, включая их участие в конкурсах и олимпиадах (в том числе во всероссийских и международных), выставках, смотрах, физкультурных мероприятиях, спортивных мероприятиях, в том числе в официальных спортивных соревнованиях, и других массовых мероприятиях», отмечается в МАОУ СОШ № 11 (город Асбест), ГКОУ СО «Екатеринбургская школа-интернат № 13» (Государственные организации), МАОУ Гимназия № 1 (Сухоложский район) и др.

*Показатель «Наличие возможности оказания обучающимся психолого-педагогической, медицинской и социальной помощи»*

Среднее значение показателя «Наличие возможности оказания обучающимся психолого-педагогической, медицинской и социальной помощи» по Свердловской области равно 6,93 балла.

Отметим, что в 517 ОО Свердловской области (45,23 % от общего числа ОО Свердловской области) значение данного показателя ниже среднеобластного.

Следует отметить учреждения с наименьшими значениями по данному показателю (таблица 3.19).

Таблица 3.19

Наименьшие значения показателя «Наличие возможности оказания обучающимся психолого-педагогической, медицинской и социальной помощи»

| №  | Административно-территориальная единица | Наименование ОО               | Значение показателя (в баллах) |
|----|---|-------------------------------|--------------------------------|
| 1  | Ачитский район                          | МКОУ АГО «Верх-Тисинская ООШ» | 0                              |
| 2  | Пригородный район                       | МБОУ СОШ № 21                 | 0                              |
| 3  | Талицкий район                          | МКОУ «Смолинская СОШ»         | 0,58                           |
| 4  | Пышминский район                        | МБОУ ПГО «Тупицынская НОШ»    | 0,65                           |
| 5  | Пышминский район                        | МБОУ ПГО «Тимохинская НОШ»    | 0,65                           |
| 6  | Талицкий район                          | МКОУ «Беляковская ООШ»        | 0,75                           |
| 7  | Серовский район                         | МБОУ СОШ с.Романово           | 1,08                           |
| 8  | город Алапаевск                         | МБОУ СОШ № 20                 | 1,25                           |
| 9  | Таборинский район                       | МКОУ «Пальминская ООШ»        | 1,25                           |
| 10 | Слободо-Туринский район                 | МКОУ «Пушкаревская НОШ»       | 1,25                           |

Как видно из таблицы 3.19, минимальное значение показателя «Наличие возможности оказания обучающимся психолого-педагогической, медицинской и социальной помощи», равное 0,00 балла, встречается в 2 учреждениях, что составляет 0,17 % от общего числа ОО Свердловской области.

Еще в 4 учреждениях (0,35 % от общего числа ОО Свердловской области) значение данного показателя менее 1,00 балла.

Низкие значения по данному критерию свидетельствуют о том, что среди образовательных услуг учреждений отсутствуют или недостаточно развиты условия для оказания обучающимся психолого-педагогической, медицинской и социальной помощи.

В учреждениях, указанных в таблице 3.19, следует разработать и реализовать комплекс мероприятий по повышению данного показателя. В частности, обеспечить

психолого-педагогическое консультирование обучающихся, их родителей (законных представителей) и педагогических работников; коррекционно-развивающие и компенсирующие занятия с обучающимися, логопедическую помощь обучающимся; комплекс реабилитационных и других медицинских мероприятий; помощь обучающимся в профориентации, получении профессии и социальной адаптации. Данным учреждениям необходимо руководствоваться нормами, указанными в ч. 2. ст. 42 Федерального закона от 29.12.2012 N 273-ФЗ (ред. от 29.07.2017) «Об образовании в Российской Федерации».

Следует отметить, что лишь в 376 учреждениях (32,89 % от общего числа ОО Свердловской области) значение показателя «Наличие возможности оказания обучающимся психолого-педагогической, медицинской и социальной помощи» превышает 8,00 баллов, что свидетельствует о достаточно низком уровне возможностей для получения обучающимися ОО Свердловской области психолого-педагогической, медицинской и социальной помощи.

Учреждения с наибольшими значениями указаны в таблице 3.20.

Таблица 3.20

Наибольшие значения показателя «Наличие возможности оказания обучающимся психолого-педагогической, медицинской и социальной помощи»

| №  | Административно-территориальная единица | Наименование ОО                              | Значение показателя (в баллах) |
|----|---|--|--------------------------------|
| 1  | Государственные организации             | ГКОУ СО «Верхнесинячихинская школа-интернат» | 10                             |
| 2  | Государственные организации             | ГКОУ СО «Сысертская школа-интернат»          | 10                             |
| 3  | город Екатеринбург                      | МАОУ СОШ № 71                                | 10                             |
| 4  | Тавдинский район                        | МКОУ-ООШ № 8                                 | 10                             |
| 5  | Государственные организации             | ГКОУ СО «Буткинская школа-интернат»          | 10                             |
| 6  | город Екатеринбург                      | МАОУ- СОШ № 156                              | 9,97                           |
| 7  | Сухоложский район                       | МАОУ Гимназия № 1                            | 9,96                           |
| 8  | Государственные организации             | ГКОУ СО «Нижнетагильская школа - интернат»   | 9,96                           |
| 9  | Государственные организации             | ГКОУ СО «Новоуральская школа № 2»            | 9,95                           |
| 10 | город Краснотурьинск                    | МАОУ СОШ № 10                                | 9,92                           |

Как видно из таблицы 3.20, максимальное значение показателя «Наличие возможности оказания обучающимся психолого-педагогической, медицинской и социальной помощи», равное 10,00 балла, встречается лишь в 4-х учреждениях: ГКОУ СО «Верхнесинячихинская школа-интернат» (Государственные организации), ГКОУ СО «Сысертская школа-интернат» (Государственные организации), МАОУ СОШ № 71 (г. Екатеринбург) и МКОУ-ООШ № 8 (Тавдинский район).

Именно в этих учреждениях отмечается высокий уровень условий для оказания обучающимся психолого-педагогической, медицинской и социальной помощи.

*Показатель «Наличие условий организации обучения и воспитания обучающихся с ограниченными возможностями здоровья и инвалидов»*

Среднее значение показателя «Наличие условий организации обучения и воспитания обучающихся с ограниченными возможностями здоровья и инвалидов» по Свердловской области равно 5,75 балла.

Отметим, что в 558 ОО Свердловской области (48,81 % от общего числа ОО) значение данного показателя ниже среднеобластного. В 585 ОО Свердловской области (51,19 % от общего числа ОО) значение показателя выше среднеобластного.

Следует отметить учреждения с наименьшими значениями по данному показателю (таблица 3.21).

Таблица 3.21

Наименьшие значения показателя «Наличие условий организации обучения и воспитания обучающихся с ограниченными возможностями здоровья и инвалидов»

| №  | Административно-территориальная единица | Наименование ОО                               | Значение показателя (в баллах) |
|----|---|---|--------------------------------|
| 1  | Государственные организации             | ГБПОУ СО «ИГРТ»                               | 0,55                           |
| 2  | город Екатеринбург                      | МОУ СОШ № 75                                  | 0,84                           |
| 3  | Сысертский район                        | ГБОУ СО КШИ «СКК им.М.В.Банных»               | 1                              |
| 4  | город Каменск-Уральский                 | МАОУ «Средняя школа №17»                      | 1,57                           |
| 5  | Талицкий район                          | МКОУ «Беляковская ООШ»                        | 1,63                           |
| 6  | город Екатеринбург                      | МАОУ гимназия №37                             | 1,79                           |
| 7  | Тугулымский район                       | МБОУ Ядрышниковская ООШ № 22                  | 1,99                           |
| 8  | город Полевской                         | МАОУ ПГО «Политехнический лицей № 21 «Эрудит» | 2                              |
| 9  | Пригородный район                       | МБОУ СОШ № 21                                 | 2                              |
| 10 | Новолялинский район                     | МКОУ НГО «Шайтанская ООШ»                     | 2,03                           |

Как видно из таблицы 3.21, минимальное значение показателя «Наличие условий организации обучения и воспитания обучающихся с ограниченными возможностями здоровья и инвалидов», ниже 1,00 балла, встречается в 2 учреждении, что составляет 0,17 % от общего числа ОО Свердловской области.

В 43 учреждениях (3,76 % от общего числа ОО Свердловской области) значение данного показателя колеблется от 1,00 до 3,00 балла.

Низкие значения по данному показателю свидетельствуют о том, что среди образовательных услуг учреждений отсутствуют или недостаточно развиты условия для обучения и воспитания обучающихся с ограниченными возможностями здоровья и инвалидов.

В учреждениях, указанных в таблице 3.21, следует разработать и реализовать комплекс мероприятий по повышению данного показателя. В частности, рекомендуется обеспечить использование специальных образовательных программ и методов обучения и воспитания, специальных учебников, учебных пособий и дидактических материалов, специальных технических средств обучения коллективного и индивидуального пользования, предоставление услуг ассистента (помощника), оказывающего обучающимся необходимую техническую помощь, проведение групповых и индивидуальных коррекционных занятий, доступ в здания организаций, осуществляющих образовательную деятельность, и другие условия, без которых невозможно или затруднено освоение образовательных программ обучающимися с ограниченными возможностями здоровья.

Следует отметить, что в 63 учреждениях (5,51 % от общего числа ОО Свердловской области) значение показателя «Наличие условий организации обучения и воспитания обучающихся с ограниченными возможностями здоровья и инвалидов» превышает 8,00 баллов, что свидетельствует о достаточно высоком уровне возможностей для обучения и воспитания обучающихся с ограниченными возможностями здоровья и инвалидов.



Учреждения с наибольшими значениями по данному показателю указаны в таблице 3.22.

Таблица 3.22

Наибольшие значения показателя «Наличие условий организации обучения и воспитания обучающихся с ограниченными возможностями здоровья и инвалидов»

| №  | Административно-территориальная единица | Наименование ОО                | Значение показателя (в баллах) |
|----|---|--------------------------------|--------------------------------|
| 1  | Верхотурский район                      | МКОУ «Красногорская СОШ»       | 10                             |
| 2  | город Екатеринбург                      | МБОУ - СОШ № 25                | 10                             |
| 3  | город Каменск-Уральский                 | Средняя школа № 2              | 9,83                           |
| 4  | город Нижний Тагил                      | МАОУ лицей №39                 | 9,67                           |
| 5  | Государственные организации             | ГКОУ СО «Школа города Лесного» | 9,57                           |
| 6  | город Нижний Тагил                      | МБОУ СОШ «ЦО № 1»              | 9,47                           |
| 7  | Ирбитский район                         | МОУ «Речкаловская СОШ»         | 9,38                           |
| 8  | Государственные организации             | ГАПОУ СО «ЕКТС»                | 9,35                           |
| 9  | Государственные организации             | ГКОУ СО Верхнесалдинская школа | 9,27                           |
| 10 | город Каменск-Уральский                 | Средняя школа №20              | 9,15                           |

Как видно из таблицы 3.22, максимальное значение показателя «Наличие условий организации обучения и воспитания обучающихся с ограниченными возможностями здоровья и инвалидов», равное 10,00 балла, встречается только в двух учреждениях – МКОУ «Красногорская СОШ» (Верхотурский район), МБОУ - СОШ № 25 (г. Екатеринбург). Именно в этих учреждениях отмечается высокий уровень условий для обучения и воспитания обучающихся с ограниченными возможностями здоровья.

Таким образом, анализ результатов исследования показывает, что среднее значение группы показателей, характеризующих общий критерий оценки качества образовательной деятельности организаций, осуществляющих образовательную деятельность, касающиеся комфортности условий, в которых осуществляется образовательная деятельность по Свердловской области составляет 6,74 балла, что свидетельствует об удовлетворительном уровне комфортности указанных условий.

### **3.3. Показатели, характеризующие общий критерий оценки качества образовательной деятельности организаций, осуществляющих образовательную деятельность, касающийся доброжелательности, вежливости, компетентности работников**

В группу показателей, характеризующих общий критерий оценки качества образовательной деятельности организаций, осуществляющих образовательную деятельность, касающийся доброжелательности, вежливости, компетентности работников, входят 2 показателя.

В ходе проведенной независимой оценки качества образовательной деятельности ОО Свердловской области были получены результаты:

*Показатель «Доля получателей образовательных услуг, положительно оценивающих доброжелательность и вежливость работников организации от общего числа опрошенных получателей образовательных услуг»*

Среднее значение показателя «Доля получателей образовательных услуг, положительно оценивающих доброжелательность и вежливость работников организации от общего числа опрошенных получателей образовательных услуг» по Свердловской области равно 8,29 балла. Такой показатель говорит о том, что более половины пользователей

образовательных услуг удовлетворены уровнем доброжелательности и вежливости работников ОО.

Отметим, что в 513 ОО Свердловской области (44,88 % от общего числа ОО) значение показателя ниже среднеобластного. В 630 ОО Свердловской области (55,12%) значение показателя выше среднеобластного.

Следует отметить учреждения с наименьшими значениями по данному показателю (таблица 3.23).

Таблица 3.23

Наименьшие значения показателя «Доля получателей образовательных услуг, положительно оценивающих доброжелательность и вежливость работников организации от общего числа опрошенных получателей образовательных услуг»

| №  | Административно-территориальная единица | Наименование ОО   | Значение показателя (в баллах) |
|----|---|---|--------------------------------|
| 1  | Пышминский район                        | МБОУ ПГО «Тимохинская НОШ»                                | 0,63                           |
| 2  | Пышминский район                        | МБОУ ПГО «Тупицынская НОШ»                                | 0,63                           |
| 3  | Государственные организации             | ГБПОУ СО «ИГРТ»   | 0,75                           |
| 4  | Государственные организации             | ГБОУ «Центр «Дар»   | 3,73                           |
| 5  | город Екатеринбург                      | МАОУ Гимназия № 8   | 3,75                           |
| 6  | Серовский район                         | МБОУ СОШ с.Романово                                       | 3,83                           |
| 7  | Новолялинский район                     | МКОУ НГО «Шайтанская ООШ»                                 | 3,87                           |
| 8  | город Нижний Тагил                      | МБОУ СОШ № 32 с углубленным изучением отдельных предметов | 3,92                           |
| 9  | Новолялинский район                     | МКОУ НГО Павдинская СОШ                                   | 3,93                           |
| 10 | город Екатеринбург                      | МБОУ СОШ №36  | 3,95                           |

Как видно из таблицы 3.23, минимальное значение показателя по критерию «Доля получателей образовательных услуг, положительно оценивающих доброжелательность и вежливость работников организации от общего числа опрошенных получателей образовательных услуг», равное 0,00 балла встречается в 3 учреждениях, что составляет 0,26 % от общего числа ОО Свердловской области.

Низкие значения показателя свидетельствуют о том, что в данных ОО получатели образовательных услуг достаточно низко оценивают доброжелательность и вежливость работников организации.

Следует отметить, что наибольшее значение показателя «Доля получателей образовательных услуг, положительно оценивающих доброжелательность и вежливость работников организации от общего числа опрошенных получателей образовательных услуг» составляет 10,00 баллов в 36 ОО Свердловской области (3,15 % от общего числа ОО).

Учреждения с наибольшими значениями показателя указаны в таблице 3.24.

Таблица 3.24

Наибольшие значения показателя «Доля получателей образовательных услуг, положительно оценивающих доброжелательность и вежливость работников организации от общего числа опрошенных получателей образовательных услуг»

| № | Административно-территориальная единица | Наименование ОО    | Значение показателя (в баллах) |
|---|---|--------------------|--------------------------------|
| 1 | Богдановичский район                    | МАОУ-Тыгишская СОШ | 10                             |
| 2 | Пышминский район                        | МБОУ ПГО «ОСОШ»    | 10                             |
| 3 | город Каменск-Уральский                 | Средняя школа № 11 | 10                             |

| №  | Административно-территориальная единица | Наименование ОО                           | Значение показателя (в баллах) |
|----|---|---|--------------------------------|
| 4  | город Ивдель                            | МКОУ СОШ № 19 г.Ивделя п.Сама             | 10                             |
| 5  | город Нижний Тагил                      | МКОУ СОШ №8 пос. Висимо-Уткинск           | 10                             |
| 6  | город Серов                             | МБОУ СОШ №19                              | 10                             |
| 7  | город Нижний Тагил                      | МАОУ НОШ № 43                             | 10                             |
| 8  | город Нижняя Салда                      | МБОУ «СОШ №5»                             | 10                             |
| 9  | Слободо-Туринский район                 | МКОУ «Пушкаревская НОШ»                   | 10                             |
| 10 | Государственные организации             | ГКОУ СО «Полевская школа»                 | 10                             |
| 11 | Ачитский район                          | МКОУ АГО «Марикаршинская ООШ»             | 10                             |
| 12 | Ачитский район                          | МКОУ АГО «Гайнинская ООШ»                 | 10                             |
| 13 | Ачитский район                          | МКОУ АГО «Верх-Тисинская ООШ»             | 10                             |
| 14 | город Нижний Тагил                      | МБОУ СОШ № 38                             | 10                             |
| 15 | Тавдинский район                        | МКОУ-ООШ № 8                              | 10                             |
| 16 | Ачитский район                          | МКОУ АГО «Нижнеарийская СОШ»              | 10                             |
| 17 | Слободо-Туринский район                 | МКОУ «Бобровская НОШ»                     | 10                             |
| 18 | город Березовский                       | БМАОУ СОШ №33                             | 10                             |
| 19 | Белоярский район                        | МБОУ «В(С)ОШ»                             | 10                             |
| 20 | Шалинский район                         | МБОУ «Шалинская СОШ №90»                  | 10                             |
| 21 | Невьянский район                        | МБОУ СОШ № 4                              | 10                             |
| 22 | Алапаевский район                       | МОУ «Арамашевская СОШ имени М. Мантурова» | 10                             |
| 23 | Нижнесергинский район                   | МАОУ СОШ №2 г. Михайловска                | 10                             |
| 24 | Талицкий район                          | МКОУ «Буткинская СОШ»                     | 10                             |
| 25 | Талицкий район                          | МКОУ «Трехозерская ООШ»                   | 10                             |
| 26 | Нижнесергинский район                   | МКОУ ООШ с. Старобухарово                 | 10                             |
| 27 | Таборинский район                       | МКОУ «Кузнецовская ООШ»                   | 10                             |
| 28 | Байкаловский район                      | МКОУ Чурманская ООШ                       | 10                             |
| 29 | ЗАТО город Новоуральск                  | МАОУ «СОШ № 48»                           | 10                             |
| 30 | Красноуфимский район                    | МКОУ «Саргаинская СОШ»                    | 10                             |
| 31 | Серовский район                         | МБОУ СОШ № 4 р.п. Сосьва                  | 10                             |
| 32 | город Екатеринбург                      | МАОУ Гимназия № 202 «Менталитет»          | 10                             |
| 33 | Режевский район                         | МБОУ СОШ №7                               | 10                             |
| 34 | город Екатеринбург                      | МБОУ - СОШ № 25                           | 10                             |
| 35 | город Краснотурьинск                    | МАОУ «СОШ № 15»                           | 10                             |
| 36 | Богдановичский район                    | МАОУ - Грязновская СОШ                    | 10                             |

Как видно из таблицы 3.24, в указанных учреждениях показатель «Доля получателей образовательных услуг, положительно оценивающих доброжелательность и вежливость работников организации от общего числа опрошенных получателей образовательных услуг» равен 10,00 балла, что свидетельствует о том, что опрошенные респонденты полностью удовлетворены уровнем доброжелательности и вежливости работников ОО.

*Показатель «Доля получателей образовательных услуг, удовлетворенных компетентностью работников организации, от общего числа опрошенных получателей образовательных услуг»*

Среднее значение показателя «Доля получателей образовательных услуг, удовлетворенных компетентностью работников организации, от общего числа опрошенных получателей образовательных услуг» Свердловской области равно 8,46 балла.

Отметим, что в 507 ОО Свердловской области (44,35% от общего числа ОО) значение показателя ниже среднеобластного, в 636 (55,65%) ОО республики значение выше среднеобластного.

Следует отметить учреждения с наименьшими значениями по данному показателю (таблица 3.25).

Таблица 3.25

Наименьшие значения показателя «Доля получателей образовательных услуг, удовлетворенных компетентностью работников организации, от общего числа опрошенных получателей образовательных услуг»

| №  | Административно-территориальная единица | Наименование ОО                               | Значение показателя (в баллах) |
|----|---|---|--------------------------------|
| 1  | Пышминский район                        | МБОУ ПГО «Тимохинская НОШ»                    | 0,13                           |
| 2  | город Екатеринбург                      | МОУ СОШ № 75                                  | 4,17                           |
| 3  | Новолялинский район                     | МКОУ НГО Павдинская СОШ                       | 4,29                           |
| 4  | Шалинский район                         | Филиал МБОУ «Шамарская СОШ № 26»- «Горная СОШ | 4,38                           |
| 5  | Государственные организации             | ГБОУ «Центр «Дар»                             | 4,79                           |
| 6  | Серовский район                         | МБОУ СОШ с.Романово                           | 4,96                           |
| 7  | Государственные организации             | ГАПОУ СО «УКСАП»                              | 5                              |
| 8  | Пригородный район                       | МБОУ СОШ № 21                                 | 5                              |
| 9  | город Екатеринбург                      | МАОУ Гимназия № 8                             | 5                              |
| 10 | Государственные организации             | ГБПОУ СО «ИГРТ»                               | 5                              |

Как видно из таблицы 3.25, минимальное значение показателя по критерию «Доля получателей образовательных услуг, удовлетворенных компетентностью работников организации, от общего числа опрошенных получателей образовательных услуг», равное 0,00 балла встречается в 1 учреждении, что составляет 0,09 % от общего числа ОО Свердловской области.

Низкие значения по данному критерию свидетельствуют о том, что большинство получателей образовательных услуг не удовлетворены компетентностью работников организации.

Следует отметить, что в 39 учреждениях (3,41 % от общего числа ОО Свердловской области) значение показателя «Доля получателей образовательных услуг, удовлетворенных компетентностью работников организации, от общего числа опрошенных получателей образовательных услуг» составляет 10,00 баллов, что свидетельствует о высокой удовлетворенности компетентностью работников организации.

Учреждения с наибольшими значениями по данному показателю указаны в таблице 3.26.

Таблица 3.26

Наибольшие значения показателя «Доля получателей образовательных услуг, удовлетворенных компетентностью работников организации, от общего числа опрошенных получателей образовательных услуг»

| № | Административно-территориальная единица | Наименование ОО | Значение показателя (в баллах) |
|---|---|-----------------|--------------------------------|
|---|---|-----------------|--------------------------------|

|    |                             |  |    |
|----|-----------------------------|--|----|
| 1  | Богдановичский район        | МАОУ-Тыгшская СОШ  | 10 |
| 2  | Пышминский район            | МБОУ ПГО «ОСОШ»  | 10 |
| 3  | город Каменск-Уральский     | Средняя школа № 11                                       | 10 |
| 4  | город Ивдель                | МКОУ СОШ № 19 г.Ивделя п.Сама                            | 10 |
| 5  | город Нижний Тагил          | МКОУ СОШ №8 пос. Висимо-Уткинск                          | 10 |
| 6  | город Серов                 | МБОУ СОШ №19   | 10 |
| 7  | город Нижний Тагил          | МАОУ НОШ № 43  | 10 |
| 8  | Слободо-Туринский район     | МКОУ «Пушкаревская НОШ»                                  | 10 |
| 9  | Государственные организации | ГКОУ СО «Полевская школа»                                | 10 |
| 10 | Ачитский район              | МКОУ АГО «Гайнинская ООШ»                                | 10 |
| 11 | Ачитский район              | МКОУ АГО «Верх-Тисинская ООШ»                            | 10 |
| 12 | город Нижний Тагил          | МБОУ СОШ № 38  | 10 |
| 13 | Тавдинский район            | МКОУ-ООШ № 8   | 10 |
| 14 | Ачитский район              | МКОУ АГО «Нижнеарийская СОШ»                             | 10 |
| 15 | Слободо-Туринский район     | МКОУ «Бобровская НОШ»                                    | 10 |
| 16 | Невьянский район            | МБОУ СОШ № 4   | 10 |
| 17 | Алапаевский район           | МОУ «Арамашевская СОШ имени М. Мантурова»                | 10 |
| 18 | Нижнесергинский район       | МАОУ СОШ №2 г. Михайловска                               | 10 |
| 19 | Талицкий район              | МКОУ «Буткинская СОШ»                                    | 10 |
| 20 | Талицкий район              | МКОУ «Трехозерская ООШ»                                  | 10 |
| 21 | Нижнесергинский район       | МКОУ ООШ с. Старобухарово                                | 10 |
| 22 | Таборинский район           | МКОУ «Кузнецовская ООШ»                                  | 10 |
| 23 | Красноуфимский район        | МКОУ «Саргаинская СОШ»                                   | 10 |
| 24 | город Екатеринбург          | МАОУ Гимназия № 202 «Менталитет»                         | 10 |
| 25 | Режевский район             | МБОУ СОШ №7  | 10 |
| 26 | город Екатеринбург          | МБОУ - СОШ № 25  | 10 |
| 27 | город Краснотурьинск        | МАОУ «СОШ № 15»  | 10 |
| 28 | Богдановичский район        | МАОУ - Грязновская СОШ                                   | 10 |
| 29 | Нижнесергинский район       | МКОУ «Бисертская средняя школа №2»                       | 10 |
| 30 | Ирбитский район             | МОУ «Килачевская СОШ»                                    | 10 |
| 31 | Туринский район             | Городищенская СОШ  | 10 |
| 32 | город Нижний Тагил          | МБОУ СОШ №87   | 10 |
| 33 | Сысертский район            | МАОУ ООШ №15   | 10 |
| 34 | Государственные организации | ГКОУ СО «Школа № 1 города Лесного»                       | 10 |
| 35 | Государственные организации | ГКОУ СО «Сысертская школа-интернат»                      | 10 |
| 36 | Талицкий район              | МКОУ «Вновь-Юрмытская средняя общеобразовательная школа» | 10 |
| 37 | Сухоложский район           | МБОУ ООШ № 11  | 10 |
| 38 | Верхотурский район          | МКОУ «Меркушинская ООШ»                                  | 10 |
| 39 | город Кировград             | МАОУ СОШ №1  | 10 |

Следует отметить, что в 840 учреждениях (73,49 % от общего числа ОО Свердловской области) значение показателя «Доля получателей образовательных услуг, удовлетворенных компетентностью работников организации, от общего числа опрошенных получателей образовательных услуг» превышает 8,00 баллов, что свидетельствует о достаточно высоком уровне компетентности работников образовательных организаций.

В целом, анализ результатов исследования показывает, что среднее значение группы показателей, характеризующих общий критерий оценки качества образовательной деятельности организаций, осуществляющих образовательную деятельность, касающийся доброжелательности, вежливости, компетентности работников, по Свердловской области составляет 8,38 баллов.

### **3.4. Показатели, характеризующие общий критерий оценки качества образовательной деятельности организаций, осуществляющих образовательную деятельность, касающиеся удовлетворенности качеством образовательной деятельности организаций**

В группу показателей, характеризующих общий критерий оценки качества образовательной деятельности организаций, осуществляющих образовательную деятельность, касающиеся удовлетворенности качеством образовательной деятельности организаций, входят 3 показателя.

В ходе проведенной независимой оценки качества образовательной деятельности ОО Свердловской области были получены результаты:

*Показатель «Доля получателей образовательных услуг, удовлетворенных материально-техническим обеспечением организации, от общего числа опрошенных получателей образовательных услуг»*

Среднее значение показателя «Доля получателей образовательных услуг, удовлетворенных материально-техническим обеспечением организации, от общего числа опрошенных получателей образовательных услуг» Свердловской области равно 7,43 балла.

Отметим, что в 630 ОО Свердловской области (55,12 % от общего числа ОО) значение показателя выше среднеобластного, в 513 учреждениях ОО Свердловской области значение ниже среднеобластного (44,88 % от общего числа ОО).

Следует отметить учреждения с нулевыми показателями по данному показателю (таблица 3.27). Всего их 3 из 1143, что составляет 0,26 % от общего числа ОО Свердловской области.

Таблица 3.27

Наименьшие значения показателя «Доля получателей образовательных услуг, удовлетворенных материально-техническим обеспечением организации, от общего числа опрошенных получателей образовательных услуг»

| №  | Административно-территориальная единица | Наименование ОО                               | Значение показателя (в баллах) |
|----|---|---|--------------------------------|
| 1  | Красноуфимский район                    | МКОУ «Саргаинская СОШ»                        | 0                              |
| 2  | город Полевской                         | МАОУ ПГО «Политехнический лицей № 21 «Эрудит» | 0                              |
| 3  | Пригородный район                       | МБОУ СОШ № 21                                 | 0                              |
| 4  | Пышминский район                        | МБОУ ПГО «Тимохинская НОШ»                    | 0,25                           |
| 5  | Государственные организации             | ГБОУ «Центр «Дар»                             | 2,34                           |
| 6  | Нижнесергинский район                   | МКОУ СОШ № 8 р.п. Атиг                        | 2,5                            |
| 7  | Новолялинский район                     | МКОУ НГО Павдинская СОШ                       | 2,5                            |
| 8  | город Екатеринбург                      | МБОУ СОШ №36                                  | 2,6                            |
| 9  | Государственные организации             | ГКОУ СО «Богданоичская школа-интернат»        | 3,17                           |
| 10 | Серовский район                         | МБОУ СОШ с.Романово                           | 3,28                           |

Следует предположить, что критичные нулевые показатели по данному показателю связаны с существенными недостатками материально-технического обеспечения организации.

Учреждения с наибольшими значениями по данному критерию указаны в таблице 3.28.

Таблица 3.28

Наибольшие значения показателя «Доля получателей образовательных услуг, удовлетворенных материально-техническим обеспечением организации, от общего числа опрошенных получателей образовательных услуг»

| №  | Административно-территориальная единица | Наименование ОО                           | Значение показателя (в баллах) |
|----|---|---|--------------------------------|
| 1  | Богдановичский район                    | МАОУ-Тыгишская СОШ                        | 10                             |
| 2  | Пышминский район                        | МБОУ ПГО «ОСОШ»                           | 10                             |
| 3  | город Каменск-Уральский                 | Средняя школа № 11                        | 10                             |
| 4  | Слободо-Туринский район                 | МКОУ «Пушкаревская НОШ»                   | 10                             |
| 5  | Алапаевский район                       | МОУ «Арамашевская СОШ имени М. Мантурова» | 10                             |
| 6  | Талицкий район                          | МКОУ «Буткинская СОШ»                     | 10                             |
| 7  | Талицкий район                          | МКОУ «Трехозерская ООШ»                   | 10                             |
| 8  | город Екатеринбург                      | МАОУ Гимназия № 202 «Менталитет»          | 10                             |
| 9  | город Екатеринбург                      | МБОУ - СОШ № 25                           | 10                             |
| 10 | город Краснотурьинск                    | МАОУ «СОШ № 15»                           | 10                             |
| 11 | Богдановичский район                    | МАОУ - Грязновская СОШ                    | 10                             |
| 12 | Ирбитский район                         | МОУ «Килачевская СОШ»                     | 10                             |
| 13 | Государственные организации             | ГКОУ СО «Серовский Детский Дом-Школа»     | 10                             |
| 14 | город Верхняя Пышма                     | МКОУ «ООШ № 29»                           | 10                             |
| 15 | Верхотурский район                      | МКОУ «Усть-Салдинская СОШ»                | 10                             |

Как видно из таблицы 3.28, максимальное значение показателя по критерию «Доля получателей образовательных услуг, удовлетворенных материально-техническим обеспечением организации, от общего числа опрошенных получателей образовательных услуг», равное 10,00 баллов, встречается в 15 учреждениях из 1143, что составляет 1,31 % от общего числа ОО Свердловской области.

*Показатель «Доля получателей образовательных услуг, удовлетворенных качеством предоставляемых образовательных услуг, от общего числа опрошенных получателей образовательных услуг»*

Среднее значение показателя «Доля получателей образовательных услуг, удовлетворенных качеством предоставляемых образовательных услуг, от общего числа опрошенных получателей образовательных услуг» по Свердловской области равно 8,04 балла.

Отметим, что в 525 ОО Свердловской области (45,93 % от общего числа ОО) значение показателя ниже среднеобластного, в 618 учреждениях ОО Свердловской области значение показателя выше среднеобластного (54,07 % от общего числа ОО).

Следует отметить учреждения с нулевыми значениями показателя (таблица 3.29). Всего 1 учреждение из 1143, что составляет 0,09 % от общего числа учреждений. Критичные нулевые значения и низкие значения показателя связаны со значительными недостатками

качества предоставляемых образовательных услуг и низкой долей получателей образовательных услуг, удовлетворенных качеством образовательной деятельности.

Таблица 3.29

Наименьшие значения показателя «Доля получателей образовательных услуг, удовлетворенных качеством предоставляемых образовательных услуг, от общего числа опрошенных получателей образовательных услуг»

| №  | Административно-территориальная единица | Наименование ОО   | Значение показателя (в баллах) |
|----|---|---|--------------------------------|
| 1  | Пышминский район                        | МБОУ ПГО «Тимохинская НОШ»                                | 0                              |
| 2  | Государственные организации             | ГБПОУ СО «ИГРТ»   | 0,35                           |
| 3  | Шалинский район                         | Филиал МБОУ «Шамарская СОШ № 26»- «Горная СОШ             | 1,88                           |
| 4  | город Нижняя Тура                       | МАОУ НТГО «СОШ № 2»                                       | 2,42                           |
| 5  | город Нижняя Тура                       | МАОУ НТГО «СОШ №3»  | 2,72                           |
| 6  | Новолялинский район                     | МКОУ НГО «Шайтанская ООШ»                                 | 3,42                           |
| 7  | Серовский район                         | МБОУ СОШ с.Романово                                       | 3,55                           |
| 8  | город Нижний Тагил                      | МБОУ СОШ № 32 с углубленным изучением отдельных предметов | 3,64                           |
| 9  | город Екатеринбург                      | МБОУ СОШ №36  | 3,76                           |
| 10 | Государственные организации             | ГБОУ «Центр «Дар»   | 3,84                           |

Учреждения с наибольшими значениями по данному показателю указаны в таблице 3.30.

Таблица 3.30

Наибольшие значения показателя «Доля получателей образовательных услуг, удовлетворенных качеством предоставляемых образовательных услуг, от общего числа опрошенных получателей образовательных услуг»

| №  | Административно-территориальная единица | Наименование ОО                           | Значение показателя (в баллах) |
|----|---|---|--------------------------------|
| 1  | Богдановичский район                    | МАОУ-Тыгишская СОШ                        | 10                             |
| 2  | Пышминский район                        | МБОУ ПГО «ОСОШ»                           | 10                             |
| 3  | город Каменск-Уральский                 | Средняя школа № 11                        | 10                             |
| 4  | Алапаевский район                       | МОУ «Арамашевская СОШ имени М. Мантурова» | 10                             |
| 5  | Талицкий район                          | МКОУ «Буткинская СОШ»                     | 10                             |
| 6  | Талицкий район                          | МКОУ «Трехозерская ООШ»                   | 10                             |
| 7  | город Екатеринбург                      | МАОУ Гимназия № 202 «Менталитет»          | 10                             |
| 8  | город Краснотурьинск                    | МАОУ «СОШ № 15»                           | 10                             |
| 9  | Богдановичский район                    | МАОУ - Грязновская СОШ                    | 10                             |
| 10 | Ирбитский район                         | МОУ «Килачевская СОШ»                     | 10                             |
| 11 | Государственные организации             | ГКОУ СО «СЕРОВСКИЙ ДЕТСКИЙ ДОМ-ШКОЛА»     | 10                             |
| 12 | Государственные организации             | ГКОУ СО «Полевская школа»                 | 10                             |



| №  | Административно-территориальная единица | Наименование ОО                 | Значение показателя (в баллах) |
|----|---|---------------------------------|--------------------------------|
| 13 | Туринский район                         | Городищенская СОШ               | 10                             |
| 14 | город Ивдель                            | МКОУ СОШ № 19 г.Ивделя п.Сама   | 10                             |
| 15 | Нижнесергинский район                   | МКОУ ООШ с.Старобухарово        | 10                             |
| 16 | Таборинский район                       | МКОУ «Кузнецовская ООШ»         | 10                             |
| 17 | город Нижний Тагил                      | МКОУ СОШ №8 пос. Висимо-Уткинск | 10                             |
| 18 | город Серов                             | МБОУ СОШ №19                    | 10                             |
| 19 | город Нижний Тагил                      | МАОУ НОШ № 43                   | 10                             |
| 20 | Режевский район                         | МБОУ СОШ №7                     | 10                             |
| 21 | Верхотурский район                      | МКОУ «Меркушинская ООШ»         | 10                             |
| 22 | Ачитский район                          | МКОУ АГО «Ключевская ООШ»       | 10                             |

Как видно из таблицы 3.30, максимальное значение показателя «Доля получателей образовательных услуг, удовлетворенных качеством предоставляемых образовательных услуг, от общего числа опрошенных получателей образовательных услуг», равное 10,00 баллам, встречается в 22 учреждениях, что составляет 1,92 % от общего числа ОО Свердловской области. Такие учреждения демонстрируют наилучшие практики по данному показателю.

*Показатель «Доля получателей образовательных услуг, которые готовы рекомендовать организацию родственникам и знакомым, от общего числа опрошенных получателей образовательных услуг»*

Среднее значение показателя «Доля получателей образовательных услуг, которые готовы рекомендовать организацию родственникам и знакомым, от общего числа опрошенных получателей образовательных услуг» по Свердловской области равно 8,02 балла.

Отметим, что в 496 ОО Свердловской области (43,39 % от общего числа ОО) значение показателя выше среднеобластного, в 647 ОО Свердловской области значение показателя ниже среднеобластного (56,61 % от общего числа ОО).

Следует отметить учреждения с наименьшими значениями показателя (таблица 3.31).

Таблица 3.31

Наименьшие значения показателя «Доля получателей образовательных услуг, которые готовы рекомендовать организацию родственникам и знакомым, от общего числа опрошенных получателей образовательных услуг»

| № | Административно-территориальная единица | Наименование ОО                               | Значение показателя (в баллах) |
|---|---|---|--------------------------------|
| 1 | город Полевской                         | МАОУ ПГО «Политехнический лицей № 21 «Эрудит» | 0                              |
| 2 | Пышминский район                        | МБОУ ПГО «Тимохинская НОШ»                    | 0,08                           |
| 3 | Государственные организации             | ГБПОУ СО «ИГРТ»                               | 0,14                           |
| 4 | Государственные организации             | ГБОУ «Центр «Дар»                             | 2,33                           |
| 5 | Серовский район                         | МБОУ СОШ с.Романово                           | 2,35                           |
| 6 | Новолялинский район                     | МКОУ НГО «Шайтанская ООШ»                     | 2,44                           |
| 7 | город Нижняя Тура                       | МАОУ НТГО «СОШ № 2»                           | 2,44                           |
| 8 | город Екатеринбург                      | МБОУ СОШ №36                                  | 2,45                           |

|    |                   |                              |      |
|----|-------------------|------------------------------|------|
| 9  | Тугулымский район | МБОУ Ядрышниковская ООШ № 22 | 2,82 |
| 10 | город Нижняя Тура | МАОУ НТГО «СОШ №3»           | 2,86 |

Как видно из таблицы 3.31, минимальное значение показателя «Доля получателей образовательных услуг, которые готовы рекомендовать организацию родственникам и знакомым, от общего числа опрошенных получателей образовательных услуг», равное 0,00 баллов, встречается в 1 учреждении, что составляет 0,09 % от общего числа ОО Свердловской области. В 12 учреждениях (1,05 % от общего числа ОО) значение данного показателя колеблется от 1,00 до 3,00 балла.

Низкие значения по данному показателю свидетельствуют о том, что часть получателей образовательных услуг не готова рекомендовать организацию родственникам и знакомым, а при рекомендациях обязательно укажут на наличие значительных недостатков в деятельности ОО.

Учреждения с наибольшими показателями по данному показателю указаны в таблице 3.32.

Таблица 3.32

Наибольшие значения показателя «Доля получателей образовательных услуг, которые готовы рекомендовать организацию родственникам и знакомым, от общего числа опрошенных получателей образовательных услуг»

| №  | Административно-территориальная единица | Наименование ОО  | Значение показателя (в баллах) |
|----|---|--|--------------------------------|
| 1  | Богдановичский район                    | МАОУ-Тыгишская СОШ                                       | 10                             |
| 2  | Пышминский район                        | МБОУ ПГО «ОСОШ»  | 10                             |
| 3  | город Каменск-Уральский                 | Средняя школа № 11                                       | 10                             |
| 4  | Алапаевский район                       | МОУ «Арамашевская СОШ имени М. Мантурова»                | 10                             |
| 5  | Талицкий район                          | МКОУ «Буткинская СОШ»                                    | 10                             |
| 6  | Талицкий район                          | МКОУ «Трехозерская ООШ»                                  | 10                             |
| 7  | город Краснотурьинск                    | МАОУ «СОШ № 15»  | 10                             |
| 8  | Богдановичский район                    | МАОУ - Грязновская СОШ                                   | 10                             |
| 9  | Ирбитский район                         | МОУ «Килачевская СОШ»                                    | 10                             |
| 10 | Туринский район                         | Городищенская СОШ  | 10                             |
| 11 | город Ивдель                            | МКОУ СОШ № 19 г.Ивделя п.Сама                            | 10                             |
| 12 | Нижнесергинский район                   | МКОУ ООШ с.Старобухарово                                 | 10                             |
| 13 | город Нижний Тагил                      | МКОУ СОШ №8 пос. Висимо-Уткинск                          | 10                             |
| 14 | город Серов                             | МБОУ СОШ №19   | 10                             |
| 15 | город Нижний Тагил                      | МАОУ НОШ № 43  | 10                             |
| 16 | Верхотурский район                      | МКОУ «Меркушинская ООШ»                                  | 10                             |
| 17 | город Нижняя Салда                      | МБОУ «СОШ №5»  | 10                             |
| 18 | город Нижний Тагил                      | МБОУ СОШ №87   | 10                             |
| 19 | Серовский район                         | МБОУ СОШ № 4 р.п. Сосьва                                 | 10                             |
| 20 | Талицкий район                          | МКОУ «Вновь-Юрмытская средняя общеобразовательная школа» | 10                             |
| 21 | Государственные организации             | ГКОУ СО «Сысертская школа-интернат»                      | 10                             |
| 22 | Слободо-Туринский район                 | МКОУ «Пушкаревская НОШ»                                  | 10                             |
| 23 | Верхотурский район                      | МКОУ «Усть-Салдинская СОШ»                               | 10                             |
| 24 | Тавдинский район                        | МКОУ ООШ д.Увал  | 10                             |

Как видно из таблицы 3.32, максимальное значение показателя «Доля получателей образовательных услуг, которые готовы рекомендовать организацию родственникам и знакомым, от общего числа опрошенных получателей образовательных услуг», равное 10,00 баллам, встречается в 24 учреждениях (2,09 % от общего числа ОО Свердловской области).

Полученные результаты свидетельствуют о том, что требуется изучение степени удовлетворенности качеством образовательных услуг с целью выявления слабых сторон в образовательной деятельности ОО. Соответственно, повышение качества образовательной деятельности учреждения и оценка по показателю «Доля получателей образовательных услуг, которые готовы рекомендовать организацию родственникам и знакомым, от общего числа опрошенных получателей образовательных услуг» требует разработки различных направлений работы педагогического коллектива, нацеленной на удовлетворение образовательных потребностей, учет педагогами индивидуальных особенностей обучающихся, продуктивной, эффективной работы, удовлетворяющей большую часть родительской общественности. Ведь именно высокая степень удовлетворенности родителей образовательной организацией может свидетельствовать о целенаправленной работе администрации образовательного учреждения, педагогического коллектива над развитием и совершенствованием учебно-воспитательного процесса.

Анализ результатов исследования показывает, что среднее значение критерия «Интегральное значение доли респондентов, удовлетворенных качеством образовательной деятельности в части показателей, характеризующих общий критерий оценки качества образовательной деятельности организаций, осуществляющих образовательную деятельность, касающихся удовлетворенности качеством образовательной деятельности организаций» по Свердловской области составляет 7,83 балла.

### **3.5. Итоговое значение интегрального показателя и среднее (нормированное по числу показателей) значение интегрального показателя**

Согласно методике расчета интегральных показателей по проведению независимой оценки качества образовательной деятельности максимальное значение интегральных показателей группы 1 и 2 может быть равно 10,00 баллов, максимальное значение доли получателей образовательных услуг, удовлетворенных качеством образовательной деятельности, входящих в группу 3 и 4, также составляет 10,00 баллов.

Сравним показатели, полученные в ходе исследования образовательной деятельности ОО Свердловской области, с максимально возможными значениями (таблица 3.33).

Таблица 3.33

Сравнение значений показателей, характеризующих качество образовательной деятельности ОО Свердловской области, с максимально возможными значениями

| Наименование показателя   | Значение показателя в Свердловской области | Максимально возможное значение показателя | Разница между значением показателя по Свердловской области и максимально возможным значением |
|---|--|---|--|
| <b>1. Показатели, характеризующие общий критерий оценки качества образовательной деятельности организаций, осуществляющих образовательную деятельность, касающиеся открытости и доступности информации об</b> | <b>6,9</b>                                 | <b>10,00</b>                              | <b>- 3,1</b>   |

| Наименование показателя   | Значение показателя в Свердловской области | Максимально возможное значение показателя | Разница между значением показателя по Свердловской области и максимально возможным значением |
|---|--|---|--|
| <b>организациях, осуществляющих образовательную деятельность:</b>   |  |   |  |
| 1.1 Полнота и актуальность информации об организации, осуществляющей образовательную деятельность, размещенной на официальном сайте организации в сети «Интернет»;  | 9,13                                       | 10,00                                     | - 0,87   |
| 1.2 Наличие на официальном сайте организации в сети Интернет сведений о педагогических работниках организации;  | 8,50                                       | 10,00                                     | - 1,5  |
| 1.3 Доступность взаимодействия с образовательной организацией по телефону, электронной почте, с помощью электронных сервисов, предоставляемых на официальном сайте организации в сети интернет, в том числе наличие возможности внесения предложений, направленных на улучшение работы организации; | 5,75                                       | 10,00                                     | - 4,25   |
| 1.4 Доступность сведений о ходе рассмотрения обращений, поступивших от заинтересованных граждан (по телефону, электронной почте, с помощью электронных сервисов, доступных на официальном сайте организации).   | 4,24                                       | 10,00                                     | - 5,76   |
| <b>2. Показатели, характеризующие общий критерий оценки качества образовательной деятельности организаций, осуществляющих образовательную деятельность, касающиеся комфортности условий, в которых осуществляется образовательная деятельность:</b>   | <b>5,98</b>                                | <b>10,00</b>                              | <b>- 3,26</b>  |
| 2.1 Материально-техническое и информационное обеспечение организации оценивается по результатам анализа материалов самообследования или данных, представленных на сайте образовательной организации в сравнении со средним по городу (региону);   | 6,77                                       | 10,00                                     | - 3,23   |
| 2.2 Наличие необходимых условий для охраны и укрепления здоровья, организации питания обучающихся;  | 7,50                                       | 10,00                                     | - 2,5  |
| 2.3 Условия для индивидуальной работы с обучающимися;   | 7,12                                       | 10,00                                     | - 2,88   |
| 2.4 Наличие дополнительных образовательных программ;  | 5,87                                       | 10,00                                     | - 4,13   |

| Наименование показателя  | Значение показателя в Свердловской области | Максимально возможное значение показателя | Разница между значением показателя по Свердловской области и максимально возможным значением |
|--|--|---|--|
| 2.5 Наличие возможности развития творческих способностей и интересов обучающихся, включая их участие в конкурсах и олимпиадах (в том числе во всероссийских и международных), выставках, смотрах, физкультурных мероприятиях, спортивных мероприятиях, в том числе в официальных спортивных соревнованиях, и других массовых мероприятиях; | 6,46                                       | 10,00                                     | - 3,54   |
| 2.6 Наличие возможности оказания обучающимся психолого-педагогической, медицинской и социальной помощи;  | 6,93                                       | 10,00                                     | - 3,07   |
| 2.7 Наличие условий организации обучения и воспитания обучающихся с ограниченными возможностями здоровья и инвалидов.  | 5,75                                       | 10,00                                     | - 4,25   |
| <b>3. Показатели, характеризующие общий критерий оценки качества образовательной деятельности организаций, осуществляющих образовательную деятельность, касающийся доброжелательности, вежливости, компетентности работников</b>   | <b>8,38</b>                                | <b>10,00</b>                              | <b>- 1,62</b>  |
| 3.1 Доля получателей образовательных услуг, положительно оценивающих доброжелательность и вежливость работников организации от общего числа опрошенных получателей образовательных услуг;  | 8,29                                       | 10,00                                     | - 1,71   |
| 3.2 Доля получателей образовательных услуг, удовлетворенных компетентностью работников организации, от общего числа опрошенных получателей образовательных услуг.  | 8,46                                       | 10,00                                     | - 1,54   |
| <b>4. Показатели, характеризующие общий критерий оценки качества образовательной деятельности организаций, осуществляющих образовательную деятельность, касающиеся удовлетворенности качеством образовательной деятельности организаций:</b>   | <b>7,83</b>                                | <b>10,00</b>                              | <b>- 2,17</b>  |
| 4.1 Доля получателей образовательных услуг, удовлетворенных материально-техническим обеспечением организации, от общего числа опрошенных получателей   | 7,43                                       | 10,00                                     | - 2,57   |

| Наименование показателя  | Значение показателя в Свердловской области | Максимально возможное значение показателя | Разница между значением показателя по Свердловской области и максимально возможным значением |
|--|--|---|--|
| образовательных услуг;   |  |   |  |
| 4.2 Доля получателей образовательных услуг, удовлетворенных качеством предоставляемых образовательных услуг, от общего числа опрошенных получателей образовательных услуг;   | 8,04                                       | 10,00                                     | - 1,96   |
| 4.3 Доля получателей образовательных услуг, которые готовы рекомендовать организацию родственникам и знакомым, от общего числа опрошенных получателей образовательных услуг. | 8,02                                       | 10,00                                     | - 1,98   |
| <b>Итоговое значение интегрального показателя</b>  | <b>114,26</b>                              | <b>160,00</b>                             | <b>- 45,74</b>   |
| <b>Среднее нормированное (по числу показателей)</b>  | <b>7,14</b>                                | <b>10,00</b>                              | <b>- 2,86</b>  |

Как видно из таблицы 3.33, значения одного из 16 показателей составляют менее 5,00 баллов, что в 2 раза меньше максимально возможного значения по данным показателям. Значения остальных показателей выше средних значений (более 5,00 баллов).

Следует выделить учреждения с наибольшими и наименьшими значениями итогового интегрального показателя в Свердловской области (таблицы 3.34, 3.35).

Таблица 3.34

Список ОО Свердловской области  
с наибольшими значениями итогового интегрального показателя  
и среднего (нормированного по числу показателей) значения  
интегрального показателя

| Позиция<br>ОО в<br>рейтинге<br>по<br>Свердловск<br>ой области | Административно-<br>территориальная<br>единица | Наименование ОО  | Значение<br>итогового<br>интегральног<br>о показателя<br>(в баллах) | Среднее<br>(нормированн<br>ое по числу<br>показателей)<br>значение<br>интегральног<br>о показателя<br>(в баллах) |
|---|--|--|---|--|
| 1   | город Нижняя Салда                             | МБОУ «СОШ №10»   | 141,74  | 8,86   |
| 2   | город Екатеринбург                             | МАОУ СОШ с<br>углублённым<br>изучением отдельных<br>предметов № 53 | 141,68  | 8,86   |
| 3   | Сухоложский район                              | МАОУ Гимназия № 1  | 140,86  | 8,8  |
| 4   | Алапаевский район                              | МОУ «Арамашевская<br>СОШ имени М.<br>Мантурова»                    | 140,66  | 8,79   |
| 5   | Режевский район                                | МБОУ СОШ №46   | 140,42  | 8,78   |
| 6   | Государственные<br>организации                 | ГБПОУ СО «ТМТ»   | 140,31  | 8,77   |
| 7   | Сухоложский район                              | МАОУ СОШ №17   | 139,81  | 8,74   |
| 8   | город Нижний Тагил                             | МАОУ лицей №39   | 139,69  | 8,73   |
| 9   | город Каменск-<br>Уральский                    | Средняя школа № 21   | 139,16  | 8,7  |
| 10  | город Первоуральск                             | МАОУ «Лицей №21»   | 139,08  | 8,69   |
| 11  | город Екатеринбург                             | МАОУ СОШ № 138   | 139,02  | 8,69   |
| 12  | город Екатеринбург                             | МАОУ гимназия №<br>176   | 138,66  | 8,67   |
| 13  | город Краснотурьинск                           | МАОУ СОШ № 10  | 138,51  | 8,66   |
| 14  | Государственные<br>организации                 | ГБПОУ СО<br>«Ревдинский<br>педагогический<br>колледж»              | 138,47  | 8,65   |
| 15  | город Серов                                    | МБОУ СОШ №19   | 138,25  | 8,64   |
| 16  | Талицкий район                                 | МКОУ «Буткинская<br>СОШ»   | 138,25  | 8,64   |
| 17  | Государственные<br>организации                 | ГКОУ СО<br>«Красноуфимская<br>школа- интернат»                     | 138,01  | 8,63   |
| 18  | Пышминский район                               | МАОУ «НТГ»   | 137,89  | 8,62   |
| 19  | город Кировград                                | МАОУ СОШ №8  | 137,83  | 8,61   |
| 20  | Государственные<br>организации                 | ГКОУ СО «Полевская<br>школа»                                       | 137,8   | 8,61   |
| 21  | Богдановичский район                           | МАОУ - СОШ № 2   | 137,63  | 8,6  |
| 22  | Сысертский район                               | МАОУ СОШ № 3   | 137,45  | 8,59   |

|    |                             |  |        |      |
|----|-----------------------------|--|--------|------|
| 23 | Богдановичский район        | МАОУ-Тыгишская СОШ                         | 137    | 8,56 |
| 24 | город Каменск-Уральский     | Средняя школа №20                          | 136,7  | 8,54 |
| 25 | Туринский район             | Городищенская СОШ                          | 136,39 | 8,52 |
| 26 | Государственные организации | ГКОУ СО «Березовская школа-интернат»       | 136,33 | 8,52 |
| 27 | город Ревда                 | МАОУ «Еврогимназия»                        | 135,94 | 8,5  |
| 28 | город Екатеринбург          | МАОУ гимназия № 39 «Французская гимназии»  | 135,92 | 8,5  |
| 29 | Государственные организации | ГБПОУ СО «Северный педагогический колледж» | 135,76 | 8,49 |
| 30 | город Первоуральск          | МАОУ СОШ №15                               | 135,65 | 8,48 |
| 31 | Слободо-Туринский район     | МКОУ «НИЦИНСКАЯ СОШ»                       | 135,53 | 8,47 |
| 32 | город Нижний Тагил          | МБОУ СОШ «ЦО № 1»                          | 135,45 | 8,47 |
| 33 | город Березовский           | Березовское МКОУ ООШ № 30                  | 135,29 | 8,46 |
| 34 | город Нижний Тагил          | МБОУ СОШ № 35                              | 135,26 | 8,45 |
| 35 | Государственные организации | ГКОУ СО «Школа города Лесного»             | 135,06 | 8,44 |
| 36 | Государственные организации | ГБПОУ СО «ЕТХМ»                            | 135,05 | 8,44 |

Таким образом, по результатам исследования наибольшее значение итогового интегрального показателя среди ОО Свердловской области составляет 141,74 балла в МБОУ «СОШ №10» (город Нижняя Салда). При этом среднее (нормированное по числу показателей) значение интегрального показателя в МБОУ «СОШ №10» (город Нижняя Салда) составляет 8,86 балла из максимальных 10,00 баллов, что свидетельствует о достаточно высоком уровне качества образовательной деятельности в указанной ОО.

Таблица 3.35

Список ОО Свердловской области с наименьшими значениями итогового интегрального показателя и среднего (нормированного по числу показателей) значения интегрального показателя

| Позиция ОО в рейтинге по Свердловской области | Административно-территориальная единица | Наименование ОО | Значение итогового интегрального показателя (в баллах) | Среднее (нормированное по числу показателей) значение интегрального показателя (в баллах) |
|---|---|-----------------|--|---|
|   |   |                 |  |   |



| Позиция<br>ОО в<br>рейтинге<br>по<br>Свердловск<br>ой области | Административно-<br>территориальная<br>единица | Наименование ОО  | Значение<br>итогового<br>интегральног<br>о показателя<br>(в баллах) | Среднее<br>(нормированн<br>ое по числу<br>показателей)<br>значение<br>интегральног<br>о показателя<br>(в баллах) |
|---|--|--|---|--|
| 1   | Гаринский район                                | МКОУ Пуксинская<br>СОШ   | 89,61   | 5,6  |
| 2   | Таборинский район                              | МКОУ «Пальминская<br>ООШ»  | 89,51   | 5,59   |
| 3   | город Красноуфимск                             | Пудлинговская ОШ   | 89,39   | 5,59   |
| 4   | город Кировград                                | МАОУ СОШ № 17  | 89,3  | 5,58   |
| 5   | Байкаловский район                             | МКОУ Баженовская<br>СОШ  | 89,23   | 5,58   |
| 6   | город Нижняя Тура                              | МБОУ «ИСОШ»  | 88,92   | 5,56   |
| 7   | Артемовский район                              | МБОУ «СОШ №6»  | 88,75   | 5,55   |
| 8   | город Березовский                              | БМАОУ СОШ № 32   | 87,88   | 5,49   |
| 9   | город Екатеринбург                             | МАОУ СОШ № 59  | 87,81   | 5,49   |
| 10  | город Екатеринбург                             | МАОУ СОШ № 134   | 87,76   | 5,49   |
| 11  | Государственные<br>организации                 | ГАПОУ СО<br>«УКСАП»  | 87,76   | 5,49   |
| 12  | Нижнесергинский<br>район                       | МКОУ СОШ п.<br>Красноармеец  | 87,75   | 5,48   |
| 13  | город Екатеринбург                             | МБОУ СОШ №127  | 87,7  | 5,48   |
| 14  | город Каменск-<br>Уральский                    | ВСОШ №1  | 87,05   | 5,44   |
| 15  | Талицкий район                                 | МКОУ «Вихляевская<br>ООШ»  | 86,58   | 5,41   |
| 16  | Государственные<br>организации                 | ГКОУ СО «Каменск-<br>Уральская школа №<br>1»                           | 86,04   | 5,38   |
| 17  | город Серов                                    | МАОУ СОШ № 20  | 85,75   | 5,36   |
| 18  | город Нижняя Тура                              | МАОУ НТГО «СОШ<br>№3»  | 85,19   | 5,32   |
| 19  | город Березовский                              | Березовское МАОУ<br>СОШ № 21   | 84,86   | 5,3  |
| 20  | город Нижний Тагил                             | МБОУ СОШ № 72  | 84,37   | 5,27   |
| 21  | город Каменск-<br>Уральский                    | Основная школа №14   | 84,15   | 5,26   |
| 22  | Тугулымский район                              | МБОУ Тугулымская<br>вечерняя (сменная)<br>общеобразовательная<br>школа | 84,08   | 5,26   |
| 23  | город Кировград                                | МАОУ СОШ №1  | 84  | 5,25   |
| 24  | город Екатеринбург                             | МБОУ СОШ № 221   | 82,91   | 5,18   |
| 25  | город Нижняя Тура                              | МБОУ Косьинская<br>СОШ   | 81,71   | 5,11   |
| 26  | Серовский район                                | МБОУ СОШ № 1 п.<br>Восточный   | 80,75   | 5,05   |

| Позиция<br>ОО в<br>рейтинге<br>по<br>Свердловск<br>ой области | Административно-<br>территориальная<br>единица | Наименование ОО  | Значение<br>итогового<br>интегральног<br>о показателя<br>(в баллах) | Среднее<br>(нормированн<br>ое по числу<br>показателей)<br>значение<br>интегральног<br>о показателя<br>(в баллах) |
|---|--|--|---|--|
| 27  | город Алапаевск                                | МБОУ СОШ № 20  | 80,67   | 5,04   |
| 28  | Государственные<br>организации                 | ГКОУ СО<br>«Екатеринбургская<br>школа № 14»                        | 79,5  | 4,97   |
| 29  | Новолялинский район                            | МКОУ НГО<br>«Павдинская СОШ»                                       | 78,9  | 4,93   |
| 30  | Тугулымский район                              | МБОУ Яровская<br>СОШ №30   | 78,52   | 4,91   |
| 31  | город Полевской                                | МБОУ ПГО «СОШ п.<br>Зюзельский»                                    | 78,46   | 4,9  |
| 32  | Государственные<br>организации                 | ГКОУ СО<br>«Ивдельская школа-<br>интернат»                         | 76,96   | 4,81   |
| 33  | Новолялинский район                            | МКОУ НГО<br>Павдинская СОШ   | 76,88   | 4,81   |
| 34  | город Нижний Тагил                             | МБОУ СОШ № 41  | 76,25   | 4,77   |
| 35  | Талицкий район                                 | МКОУ «Талицкая<br>ООШ № 8»   | 75,91   | 4,74   |
| 36  | город Нижняя Тура                              | МАОУ НТГО «СОШ<br>№ 2»   | 72,48   | 4,53   |
| 37  | город Полевской                                | МАОУ ПГО<br>«Политехнический<br>лицей № 21 «Эрудит»                | 70,5  | 4,41   |
| 38  | Пышминский район                               | МБОО ПГО<br>«Тупицынская НОШ»                                      | 68,21   | 4,26   |
| 39  | город Серов                                    | МБОУ СОШ п.<br>Красноглинный                                       | 68,17   | 4,26   |
| 40  | Талицкий район                                 | МКОУ «Беяковская<br>ООШ»   | 67,65   | 4,23   |
| 41  | город Нижний Тагил                             | МБОУ СОШ № 32 с<br>углубленным<br>изучением отдельных<br>предметов | 67,44   | 4,22   |
| 42  | город Екатеринбург                             | МБОУ СОШ №36   | 66,98   | 4,19   |
| 43  | Государственные<br>организации                 | ГБОУ «Центр «Дар»  | 62,47   | 3,9  |
| 44  | Тугулымский район                              | МБОУ<br>Ядрышниковская<br>ООШ № 22                                 | 61,47   | 3,84   |
| 45  | город Екатеринбург                             | МОУ СОШ № 75   | 58,38   | 3,65   |
| 46  | Серовский район                                | МБОУ СОШ<br>с.Романово   | 52,37   | 3,27   |
| 47  | Государственные                                | ГБПОУ СО «ИГРТ»  | 50,98   | 3,19   |

| Позиция<br>ОО в<br>рейтинге<br>по<br>Свердловск<br>ой области | Административно-<br>территориальная<br>единица | Наименование ОО                | Значение<br>итогового<br>интегральног<br>о показателя<br>(в баллах) | Среднее<br>(нормированн<br>ое по числу<br>показателей)<br>значение<br>интегральног<br>о показателя<br>(в баллах) |
|---|--|--------------------------------|---|--|
|   | организации                                    |                                |   |  |
| 48  | Пригородный район                              | МБОУ СОШ № 21                  | 46,5  | 2,91   |
| 49  | Новолялинский район                            | МКОУ НГО<br>«Шайтанская ООШ»   | 39,12   | 2,45   |
| 50  | Пышминский район                               | МБОУ ПГО «<br>Тимохинская НОШ» | 37,06   | 2,32   |

Таким образом, по результатам исследования наименьшее значение итогового интегрального показателя среди ОО Свердловской области составляет 37,06 балла в МБОУ ПГО «Тимохинская НОШ» (Пышминский район). При этом среднее (нормированное по числу показателей) значение интегрального показателя в МБОУ ПГО «Тимохинская НОШ» (Пышминский район) составляет 2,32 балла, что практически в 4,3 раза меньше максимально возможного значения интегрального показателя (10,00 баллов), и на 6,54 балла меньше наибольшего значения итогового интегрального показателя среди ОО Свердловской области (141,74 балла), выявленного в МБОУ «СОШ №10» (город Нижняя Салда). Полученные результаты свидетельствуют о низком качестве образовательной деятельности в указанном учреждении.

Рассмотрим значение итогового значения интегрального показателя и среднее (нормированное по числу показателей) значение интегрального показателя по административно-территориальным единицам Свердловской области (таблица 3.36).

Таблица 3.36

Итоговое значение интегрального показателя  
и среднее (нормированное по числу показателей) значение  
интегрального показателя

по административно-территориальным единицам Свердловской области

| Позиция АТЕ в<br>рейтинге по<br>Свердловской<br>области | Административно-<br>территориальная единица | Значение<br>итогового<br>интегрального<br>показателя<br>(в баллах) | Среднее<br>(нормированное по<br>числу показателей)<br>значение интегрального<br>показателя<br>(в баллах) |
|---|---|--|--|
| 1   | ЗАТО поселок Уральский                      | 124,98   | 7,81   |
| 2   | город Заречный                              | 123,96   | 7,75   |
| 3   | город Карпинск                              | 122,88   | 7,68   |
| 4   | ЗАТО город Новоуральск                      | 122,64   | 7,67   |
| 5   | Сухоложский район                           | 122,33   | 7,65   |
| 6   | Туринский район                             | 122,14   | 7,63   |
| 7   | город Качканар                              | 120,65   | 7,54   |
| 8   | город Нижняя Салда                          | 120,15   | 7,51   |
| 9   | ЗАТО город Лесной                           | 119,85   | 7,49   |
| 10  | Ирбитский район                             | 118,93   | 7,43   |

| Позиция АТЕ в рейтинге по Свердловской области | Административно-территориальная единица | Значение итогового интегрального показателя (в баллах) | Среднее (нормированное по числу показателей) значение интегрального показателя (в баллах) |
|--|---|--|---|
| 11   | город Ревда                             | 118,57   | 7,41  |
| 12   | город Камышлов                          | 118,5  | 7,41  |
| 13   | Богдановичский район                    | 118,37   | 7,4   |
| 14   | Государственные организации             | 117,94   | 7,37  |
| 15   | Невьянский район                        | 117,77   | 7,36  |
| 16   | город Первоуральск                      | 117,42   | 7,34  |
| 17   | город Красноуральск                     | 117,35   | 7,33  |
| 18   | город Асбест                            | 116,54   | 7,28  |
| 19   | город Каменск-Уральский                 | 116,48   | 7,28  |
| 20   | город Нижний Тагил                      | 116,36   | 7,27  |
| 21   | Каменский район                         | 115,8  | 7,24  |
| 22   | Красноуфимский район                    | 115,35   | 7,21  |
| 23   | Артинский район                         | 115,26   | 7,2   |
| 24   | город Кировград                         | 115,14   | 7,2   |
| 25   | Режевский район                         | 114,98   | 7,19  |
| 26   | Артемовский район                       | 114,81   | 7,18  |
| 27   | Алапаевский район                       | 114,69   | 7,17  |
| 28   | город Екатеринбург                      | 114,5  | 7,16  |
| 29   | город Ирбит                             | 114,46   | 7,15  |
| 30   | Тавдинский район                        | 114,29   | 7,14  |
| 31   | Слободо-Туринский район                 | 113,65   | 7,1   |
| 32   | город Красноуфимск                      | 113,58   | 7,1   |
| 33   | Верхнесалдинский район                  | 113,54   | 7,1   |
| 34   | город Краснотурьинск                    | 113,46   | 7,09  |
| 35   | Ачитский район                          | 113,29   | 7,08  |
| 36   | Шалинский район                         | 113,03   | 7,06  |
| 37   | Талицкий район                          | 113,02   | 7,06  |
| 38   | город Алапаевск                         | 111,93   | 7   |
| 39   | Камышловский район                      | 111,79   | 6,99  |
| 40   | ЗАТО поселок Свободный                  | 111,75   | 6,98  |
| 41   | город Североуральск                     | 111,21   | 6,95  |
| 42   | город Серов                             | 110,82   | 6,93  |
| 43   | Белоярский район                        | 110,79   | 6,92  |
| 44   | город Кушва                             | 110,36   | 6,9   |
| 45   | город Березовский                       | 109,6  | 6,85  |
| 46   | город Верхняя Пышма                     | 109,23   | 6,83  |
| 47   | Нижнесергинский район                   | 108,48   | 6,78  |
| 48   | Сысертский район                        | 108,26   | 6,77  |
| 49   | Верхотурский район                      | 108,12   | 6,76  |
| 50   | Пышминский район                        | 106,79   | 6,67  |
| 51   | Байкаловский район                      | 106,3  | 6,64  |
| 52   | Таборинский район                       | 106,14   | 6,63  |
| 53   | город Полевской                         | 105,61   | 6,6   |

| Позиция АТЕ в рейтинге по Свердловской области | Административно-территориальная единица | Значение итогового интегрального показателя (в баллах) | Среднее (нормированное по числу показателей) значение интегрального показателя (в баллах) |
|--|---|--|---|
| 54   | Пригородный район                       | 104,66   | 6,54  |
| 55   | Гаринский район                         | 104,27   | 6,52  |
| 56   | Новолялинский район                     | 102,54   | 6,41  |
| 57   | Тугулымский район                       | 102,53   | 6,41  |
| 58   | город Ивдель                            | 102,12   | 6,38  |
| 59   | Серовский район                         | 97,44  | 6,09  |
| 60   | город Нижняя Тура                       | 95,18  | 5,95  |

Сравнение полученных результатов по административно-территориальным единицам Свердловской области показывает, что наибольшее значение итогового интегрального показателя выявлено в ЗАТО поселок Уральский и составляет 124,98 балла. При этом среднее (нормированное по числу показателей) значение интегрального показателя в ЗАТО поселок Уральский составляет 7,81 балла, что свидетельствует о достаточно высоком уровне качества образовательной деятельности ОО ЗАТО поселок Уральский.

Наименьшее значение итогового интегрального показателя выявлено в городе Нижняя Тура и составляет 95,18 балла, что практически в 1,7 раза меньше максимально возможного значения интегрального показателя (160 баллов) и в 1,3 раза меньше, чем в ЗАТО поселок Уральский (124,98 балла). При этом среднее (нормированное по числу показателей) значение интегрального показателя в городе Нижняя Тура составляет 5,95 балла.

Полученные результаты свидетельствуют о недостаточно высоком уровне качества образовательной деятельности ОО в городе Нижняя Тура.

Следует отметить, что итоговое значение интегрального показателя по Свердловской области 114,26 балла из 160 возможных баллов и среднее (нормированное по числу показателей) значение интегрального показателя по Свердловской области 7,14 балла из 10 возможных баллов по независимой оценке качества оказания услуг образовательной деятельности ОО Свердловской области.

Можно сделать вывод о том, что образовательная деятельность ОО Свердловской области характеризуется хорошим уровнем качества оказания услуг образовательной деятельности.

## РАЗДЕЛ 4. ПРОБЛЕМЫ ДЕЯТЕЛЬНОСТИ ОО

### 4.1. Анализ ОО в разрезе административно-территориальных единиц

Среднее значение итогового интегрального показателя для оцениваемых ОО Свердловской области составил 114,26.

В разрезе административно-территориальных единиц среднее значение итогового интегрального показателя колеблется в пределах от 95,18 в городе Нижняя Тура до 124,98 в ЗАТО поселок Уральский.

Рейтинги каждой ОО в разрезе административно-территориальных единиц представлены ниже в таблицах 4.1 – 4.60.

Таблица 4.1

Рейтинг образовательных организаций Алапаевского района

| ИНН        | Наименование организации                  | Итоговый балл | Место |
|------------|---|---------------|-------|
| 6635006493 | МОУ "Арамашевская СОШ имени М. Мантурова" | 140,66        | 1     |
| 6601006079 | МОУ "Деевская СОШ"                        | 133,76        | 2     |
| 6601006343 | МКОУ "Санкинская сош"                     | 123,21        | 3     |
| 6635006486 | МКОУ "Махневская СОШ"                     | 117,97        | 4     |
| 6601006657 | МОУ "Невьянская СОШ"                      | 115,61        | 5     |
| 6601009707 | МКОУ "Ялунинская СОШ"                     | 115,59        | 6     |
| 6601006061 | МОУ "Костинская СОШ"                      | 114,30        | 7     |
| 6601006030 | МКОУ "Самоцветская СОШ"                   | 113,52        | 8     |
| 6601006914 | МОУ "Останинская СОШ"                     | 113,08        | 9     |
| 6601006671 | МКОУ "Заринская СОШ"                      | 112,86        | 10    |
| 6601005928 | МОУ «ВССОШ №2»                            | 111,74        | 11    |
| 6601006086 | МКОУ "Голубковская СОШ имени С.Устинова"  | 107,65        | 12    |
| 6601005910 | МОУ «Верхнесинячихинская СОШ №3»          | 107,08        | 13    |
| 6601006135 | МКОУ "Кировская СОШ"                      | 106,33        | 14    |
| 6601009697 | МКОУ "Мугайская ООШ"                      | 106,18        | 15    |
| 6601006054 | МОУ " Коптеловская СОШ"                   | 95,41         | 16    |

Среднее значение интегрального балла по данному муниципальному образованию составило 114,68. Наивысший балл получила МОУ "Арамашевская СОШ имени М. Мантурова" – 140,66. Наименьший балл получила МОУ " Коптеловская СОШ" – 95,41.

Таблица 4.2

Рейтинг образовательных организаций Артемовского района

| ИНН        | Наименование организации | Итоговый балл | место |
|------------|--------------------------|---------------|-------|
| 6602005247 | МАОУ "СОШ № 8"           | 134,35        | 1     |
| 6636005407 | МАОУ "Артинский лицей"   | 129,39        | 2     |
| 6602003095 | МАОУ СОШ № 56            | 122,80        | 3     |
| 6636005485 | МБОУ "Березовская ООШ"   | 122,28        | 4     |
| 6602007741 | МБОУ СОШ № 4             | 121,90        | 5     |

|            |                         |        |    |
|------------|-------------------------|--------|----|
| 6636005615 | МБОУ "Барабинская ООШ"  | 120,27 | 6  |
| 6602007847 | МБОУ "СОШ№18"           | 120,03 | 7  |
| 6602007163 | МБОУ "СОШ №2"           | 118,99 | 8  |
| 6602007780 | МБОУ "СОШ №17"          | 118,77 | 9  |
| 6602007212 | МАОУ «СОШ № 12»         | 117,05 | 10 |
| 6602007822 | МБОУ "СОШ № 7"          | 116,41 | 11 |
| 6602007580 | МБОУ "СОШ№16"           | 116,00 | 12 |
| 6636005421 | МАОУ АГО "АСОШ№1"       | 115,73 | 13 |
| 6602007195 | МАОУ "СОШ № 1"          | 114,59 | 14 |
| 6636005622 | МАОУ "Азигуловская СОШ" | 114,50 | 15 |
| 6602007237 | МБОУ "СОШ № 3"          | 114,31 | 16 |
| 6602005279 | МАОУ "Лицей № 21"       | 113,09 | 17 |
| 6602001732 | МБОУ "СОШ № 10"         | 111,18 | 18 |
| 6602006900 | МБОУ "ООШ № 5"          | 110,33 | 19 |
| 6602004726 | МБОУ "СОШ № 9"          | 109,66 | 20 |
| 6602007830 | МБОУ "СОШ № 14"         | 109,25 | 21 |
| 6602007678 | МБОУ "ООШ №11"          | 106,92 | 22 |
| 6602007808 | МБОУ "СОШ "№19"         | 104,14 | 23 |
| 6602007766 | МБОУ "ООШ № 27"         | 100,19 | 24 |
| 6602007205 | МБОУ "СОШ №6"           | 88,75  | 25 |

Среднее значение интегрального балла по данному муниципальному образованию составило 114,84. Наивысший балл получила МАОУ "СОШ № 8" – 134,35. Наименьший балл получила МБОУ "СОШ №6" – 88,75.

Таблица 4.3

Рейтинг образовательных организаций Артинского района

| ИНН        | Наименование организации   | Итоговый балл | Место |
|------------|----------------------------|---------------|-------|
| 6636005541 | МАОУ "Сажинская СОШ"       | 126,43        | 1     |
| 6636005446 | МБОУ "Куркинская ООШ"      | 124,93        | 2     |
| 6636005566 | МАОУ "Староартинская СОШ"  | 124,49        | 3     |
| 6636005580 | МБОУ "Поташкинская СОШ"    | 120,40        | 4     |
| 6636005598 | МАОУ "Манчажская СОШ"      | 117,72        | 5     |
| 6636005460 | МБОУ "Малотавринская СОШ"  | 116,09        | 6     |
| 6636005414 | МАОУ АГО "АСОШ №6"         | 114,29        | 7     |
| 6636005502 | МКОУ "Нижнебардымская ООШ" | 107,99        | 8     |
| 6636005608 | МБОУ "Малокарзинская ООШ"  | 105,73        | 9     |
| 6636005559 | МБОУ "Сухановская СОШ"     | 105,05        | 10    |
| 6636005573 | МБОУ "Свердловская СОШ"    | 104,53        | 11    |

Среднее значение интегрального балла по данному муниципальному образованию составило 115,24. Наивысший балл получила МАОУ "Сажинская СОШ" – 126,43. Наименьший балл получила МБОУ "Свердловская СОШ" – 104,53.

Таблица 4.4

Рейтинг образовательных организаций Ачитского района

| ИНН | Наименование организации | Итоговый балл | Место |
|-----|--------------------------|---------------|-------|
|-----|--------------------------|---------------|-------|

|            |                                |        |    |
|------------|--------------------------------|--------|----|
| 6637002790 | МКОУ АГО «Гайнинская ООШ»      | 131,26 | 1  |
| 6637003025 | МКОУ АГО "Нижнеарийская СОШ"   | 121,91 | 2  |
| 6637003064 | МКОУ АГО "Бакряжская СОШ"      | 121,46 | 3  |
| 6637003258 | МКОУ АГО "Марикаршинская ООШ"  | 119,84 | 4  |
| 6637002783 | МКОУ АГО "Большеутинская СОШ"  | 118,67 | 5  |
| 6637002952 | МКОУ АГО "Ключевская ООШ"      | 117,65 | 6  |
| 6637002913 | МКОУ АГО "Верх-Тисинская ООШ"  | 108,63 | 7  |
| 6637002945 | МКОУ АГО "Русскопотамская СОШ" | 108,15 | 8  |
| 6637003018 | МКОУ АГО "Ачитская СОШ"        | 105,07 | 9  |
| 6637003106 | МКОУ АГО «Уфимская СОШ         | 104,93 | 10 |
| 6637002984 | МКОУ АГО "Афанасьевская СОШ"   | 101,57 | 11 |
| 6637002920 | МКОУ АГО "Заринская СОШ"       | 100,23 | 12 |

Среднее значение интегрального балла по данному муниципальному образованию составило 113,28. Наивысший балл получила МКОУ АГО «Гайнинская ООШ» – 131,26. Наименьший балл получила МКОУ АГО "Заринская СОШ" – 100,23.

Таблица 4.5

Рейтинг образовательных организаций Байкаловского района

| ИНН        | Наименование организации   | Итоговый балл | Место |
|------------|----------------------------|---------------|-------|
| 6638002088 | МАОУ Еланская СОШ          | 124,31        | 1     |
| 6638002063 | МКОУ Чурманская ООШ        | 117,52        | 2     |
| 6638002095 | МАОУ " Байкаловская СОШ"   | 111,58        | 3     |
| 6638002151 | МКОУ Пелевинская ООШ       | 109,14        | 4     |
| 6638002144 | МКОУ - Краснополянская СОШ | 107,79        | 5     |
| 6638002112 | МКОУ Шадринская СОШ        | 106,84        | 6     |
| 6638002070 | МКОУ Ляпуновская СОШ       | 105,76        | 7     |
| 6638002105 | МКОУ Городищенская СОШ     | 100,53        | 8     |
| 6638002176 | МКОУ Нижне-Иленская СОШ    | 100,05        | 9     |
| 6638002137 | МКОУ Вязовская ООШ         | 96,45         | 10    |
| 6638002190 | МКОУ Баженовская СОШ       | 89,23         | 11    |

Среднее значение интегрального балла по данному муниципальному образованию составило 106,29. Наивысший балл получила МАОУ Еланская СОШ – 124,31. Наименьший балл получила МКОУ Баженовская СОШ – 89,23.

Таблица 4.6

Рейтинг образовательных организаций Белоярского района

| ИНН        | Наименование организации    | Итоговый балл | Место |
|------------|-----------------------------|---------------|-------|
| 6639004909 | МАОУ "Белоярская СОШ № 1"   | 123,48        | 1     |
| 6639008822 | МАОУ «Косулинская СОШ №8»   | 122,57        | 2     |
| 6639004602 | МАОУ "Кочневская СОШ № 16"  | 120,01        | 3     |
| 6639009015 | МАОУ " Совхозная СОШ № 10"  | 118,88        | 4     |
| 6639005437 | МБОУ «В(С)ОШ»               | 116,73        | 5     |
| 6639008942 | МБОУ "Логиновская СОШ № 21" | 114,56        | 6     |



|            |                                  |        |    |
|------------|----------------------------------|--------|----|
| 6639002806 | МБОУ "Черноусовская СОШ №19"     | 112,28 | 7  |
| 6639002796 | МБОУ «Белоярская СОШ № 14»       | 111,97 | 8  |
| 6639005123 | МБОУ "Бруснятская СОШ № 6"       | 111,32 | 9  |
| 6639005028 | МАОУ « Баженовская СОШ № 9б»     | 110,88 | 10 |
| 6639002771 | МБОУ "Камышевская СОШ № 9"       | 109,03 | 11 |
| 6639004722 | МАОУ "Верхнедубровская СОШ"      | 103,99 | 12 |
| 6639002789 | МБОУ "Большебрусаянская СОШ № 7" | 103,01 | 13 |
| 6639009791 | МБОУ «Некрасовская ООШ №13»      | 101,29 | 14 |
| 6639005483 | МАОУ "Студенческая СОШ №12"      | 100,60 | 15 |
| 6639009022 | МАОУ "Белоярская СОШ № 18"       | 91,88  | 16 |

Среднее значение интегрального балла по данному муниципальному образованию составило 110,78. Наивысший балл получила МАОУ "Белоярская СОШ № 1" – 123,48. Наименьший балл получила МАОУ "Белоярская СОШ № 18" – 91,88.

Таблица 4.7

Рейтинг образовательных организаций Богдановичского района

| ИНН        | Наименование организации       | Итоговый балл | Место |
|------------|--------------------------------|---------------|-------|
| 6605005728 | МАОУ - СОШ № 2                 | 137,63        | 1     |
| 6605006489 | МАОУ-Тыгишская СОШ             | 137,00        | 2     |
| 6605006400 | МАОУ СОШ № 5                   | 132,66        | 3     |
| 6605002822 | МАОУ школа-интернат №9         | 129,96        | 4     |
| 6605006231 | МАОУ Коменская СОШ             | 123,74        | 5     |
| 6605006714 | МОУ-СОШ №4                     | 123,46        | 6     |
| 6605004298 | МОУ СОШ № 1                    | 122,76        | 7     |
| 6605006320 | МОУ СОШ № 3                    | 121,93        | 8     |
| 6605006721 | МАОУ "Волковская СОШ"          | 121,61        | 9     |
| 6605006626 | МАОУ "Полдневская ООШ"         | 120,72        | 10    |
| 6605006560 | МАОУ Кунарская СОШ             | 116,30        | 11    |
| 6605006591 | МАОУ - Грязновская СОШ         | 116,25        | 12    |
| 6605006545 | МОУ Байновская СОШ             | 116,15        | 13    |
| 6605006538 | МАОУ Гарашкинская СОШ          | 115,84        | 14    |
| 6605006376 | МАОУ Троицкая СОШ              | 109,45        | 15    |
| 6605006344 | МАОУ Чернокоровская СОШ        | 107,62        | 16    |
| 6605006552 | МКОУ Ильинская СОШ             | 105,68        | 17    |
| 6605006601 | МАВ(С)ОУ "Богдановичская ОСОШ" | 103,32        | 18    |
| 6605006633 | МАОУ "Барабинская СОШ"         | 102,71        | 19    |
| 6605006658 | МАОУ "Каменноозерская ООШ"     | 102,59        | 20    |

Среднее значение интегрального балла по данному муниципальному образованию составило 118,37. Наивысший балл получила МАОУ - СОШ № 2 – 137,63. Наименьший балл получила МАОУ "Каменноозерская ООШ" – 102,59.

Таблица 4.8

Рейтинг образовательных организаций Верхнесалдинского района

| ИНН        | Наименование организации    | Итоговый балл | Место |
|------------|-----------------------------|---------------|-------|
| 6607003797 | МБОУ "Средняя школа № 1"    | 130,75        | 1     |
| 6607006861 | Школа № 14                  | 126,97        | 2     |
| 6607008308 | МБОУ «Школа-интернат №9»    | 122,62        | 3     |
| 6607008202 | Школа № 2                   | 116,28        | 4     |
| 6607007992 | МБОУ СОШ № 3                | 114,99        | 5     |
| 6607011572 | Средняя школа-интернат № 17 | 112,28        | 6     |
| 6607008160 | МБОУ СОШ № 6                | 107,14        | 7     |
| 6607010226 | МКОУ СОШ № 12               | 107,03        | 8     |
| 6607008467 | МКОУ "ООШ деревни Нелоба"   | 98,99         | 9     |
| 6607008435 | МКОУ "Никитинская СОШ"      | 98,17         | 10    |

Среднее значение интегрального балла по данному муниципальному образованию составило 113,52. Наивысший балл получила МБОУ "Средняя школа № 1" – 130,75. Наименьший балл получила МКОУ "Никитинская СОШ" – 98,17.

Таблица 4.9

Рейтинг образовательных организаций Верхотурского района

| ИНН        | Наименование организации        | Итоговый балл | Место |
|------------|---------------------------------|---------------|-------|
| 6640003106 | ГБОУ СО "СОШ №3"                | 128,11        | 1     |
| 6640003297 | ГБОУ СО "СОШ № 2"               | 114,18        | 2     |
| 6640002776 | МКОУ "Меркушинская ООШ"         | 113,75        | 3     |
| 6640002832 | МКОУ "Красногорская СОШ"        | 113,60        | 4     |
| 6640002864 | МКОУ "Усть-Салдинская СОШ"      | 111,00        | 5     |
| 6640002705 | МКОУ "Прокоп - Салдинская СОШ"  | 109,01        | 6     |
| 6640003307 | ГБОУ СО "Верхотурская гимназия" | 108,73        | 7     |
| 6640002663 | МАОУ "ООШ №2"                   | 108,57        | 8     |
| 6640002790 | МКОУ "Кордюковская СОШ"         | 105,77        | 9     |
| 6640002840 | МАОУ "Пролетарская СОШ"         | 98,24         | 10    |
| 6640002906 | МКОУ "Дерябинская СОШ"          | 93,37         | 11    |
| 6640001395 | МАОУ "СОШ № 46"                 | 93,15         | 12    |

Среднее значение интегрального балла по данному муниципальному образованию составило 108,12. Наивысший балл получила ГБОУ СО "СОШ №3" – 128,11. Наименьший балл получила МАОУ "СОШ № 46" – 93,15.

Таблица 4.10

Рейтинг образовательных организаций Гаринского района

| ИНН        | Наименование организации | Итоговый балл | Место |
|------------|--------------------------|---------------|-------|
| 6641001535 | МКОУ ГСОШ                | 118,17        | 1     |
| 6641001528 | МКОУ "АСОШ"              | 104,99        | 2     |
| 6641001550 | МКОУ Пуксинская СОШ      | 89,61         | 3     |

104,26

Среднее значение интегрального балла по данному муниципальному образованию составило 104,26. Наивысший балл получила МКОУ ГСОШ – 118,17. Наименьший балл получила МКОУ Пуксинская СОШ – 89,61.

Таблица 4.11

Рейтинг образовательных организаций города Алапаевск

| ИНН        | Наименование организации | Итоговый балл | Место |
|------------|--------------------------|---------------|-------|
| 6601005011 | МАОУ СОШ № 2             | 130,81        | 1     |
| 6601005043 | МАОУ СОШ №1              | 122,94        | 2     |
| 6601005004 | МАОУ СОШ №4              | 121,96        | 3     |
| 6601006167 | МБОУ СОШ №5              | 117,66        | 4     |
| 6601007033 | МБОУ СОШ №18             | 113,98        | 5     |
| 6601006431 | МБОУ "СОШ № 10"          | 112,55        | 6     |
| 6601005879 | МБОУ СОШ №17             | 112,11        | 7     |
| 6601005741 | МБОУ СОШ №8              | 111,92        | 8     |
| 6601006248 | МБОУ СОШ № 15            | 105,05        | 9     |
| 6601007072 | МАОУ СОШ №12             | 101,50        | 10    |
| 6601009930 | МБОУ СОШ № 20            | 80,67         | 11    |

Среднее значение интегрального балла по данному муниципальному образованию составило 111,92. Наивысший балл получила МАОУ СОШ № 2 – 130,81. Наименьший балл получила МБОУ СОШ № 20 – 80,67.

Таблица 4.12

Рейтинг образовательных организаций города Асбест

| ИНН        | Наименование организации          | Итоговый балл | Место |
|------------|-----------------------------------|---------------|-------|
| 6603009903 | МАОУ СОШ № 11                     | 132,50        | 1     |
| 6603010200 | Лицей № 9                         | 130,29        | 2     |
| 6603009678 | МАОУ СОШ № 16                     | 125,92        | 3     |
| 6603011405 | МБОУ "СОШ №15"                    | 125,72        | 4     |
| 6603000227 | МАОУ СОШ №8 им. А.Г. Махнева      | 124,64        | 5     |
| 6603011275 | МАОУ СОШ № 19 МГО                 | 122,47        | 6     |
| 6603010190 | МБОУ "СОШ № 1 им. М.Горького" АГО | 120,68        | 7     |
| 6603011490 | МАОУ СОШ № 6                      | 117,93        | 8     |
| 6603011839 | МАОУ СОШ № 3                      | 116,41        | 9     |
| 6603010955 | Средняя школа №2                  | 115,88        | 10    |
| 6603009727 | МАОУ "СОШ № 21"                   | 114,70        | 11    |
| 6603010828 | МАОУ "СОШ № 30" АГО               | 114,51        | 12    |
| 6603010137 | МБОУ ООШ № 12 АГО                 | 114,15        | 13    |
| 6603010289 | МАОУ СОШ № 4 с УИОП АГО           | 113,86        | 14    |
| 6603010867 | МБОУ ООШ № 13 АГО                 | 112,40        | 15    |
| 6603011388 | МБОУ "СОШ №17" ГО Рефтинский      | 110,98        | 16    |
| 6603010835 | МБОУ СОШ №18                      | 108,77        | 17    |
| 6603009660 | МАОУ "СОШ № 24"                   | 107,46        | 18    |

|            |   |        |    |
|------------|---|--------|----|
| 6603010120 | МБОУ «СОШ № 22 им. Н.И. Кузнецова»<br>АГО | 103,11 | 19 |
| 6603011846 | МАОУ Школа-сад № 42                       | 97,95  | 20 |

Среднее значение интегрального балла по данному муниципальному образованию составило 116,52. Наивысший балл получила МАОУ СОШ № 11 – 132,50. Наименьший балл получила МАОУ Школа-сад № 42 – 97,95.

Таблица 4.13

Рейтинг образовательных организаций города Березовский

| ИНН        | Наименование организации               | Итоговый балл | Место |
|------------|--|---------------|-------|
| 6604009511 | Березовское МКОУ ООШ № 30              | 135,29        | 1     |
| 6604009039 | БМАОУ СОШ №33                          | 129,16        | 2     |
| 6604010813 | БМАОУ СОШ № 29 "школа на твоём берегу" | 126,39        | 3     |
| 6604009448 | БМАОУ "Лицей № 7"                      | 125,41        | 4     |
| 6604001872 | БМАОУ «Гимназия №5»                    | 119,04        | 5     |
| 6604009078 | БМАОУ СОШ №1                           | 118,69        | 6     |
| 6604009053 | БМАОУ СОШ №9                           | 111,63        | 7     |
| 6604009007 | БМАОУ лицей №3 "Альянс"                | 110,69        | 8     |
| 6604009046 | БМАОУ СОШ № 2                          | 107,42        | 9     |
| 6604009550 | БМАОУ СОШ № 8                          | 106,34        | 10    |
| 6604009984 | БМАОУ СОШ №23                          | 103,57        | 11    |
| 6604010588 | БМАОУ СОШ № 10                         | 101,80        | 12    |
| 6604011140 | БМКОУ ООШ № 18                         | 93,44         | 13    |
| 6604010789 | БМАОУ СОШ № 11                         | 92,09         | 14    |
| 6604010482 | БМАОУ СОШ № 32                         | 87,88         | 15    |
| 6604010669 | Березовское МАОУ СОШ № 21              | 84,86         | 16    |

Среднее значение интегрального балла по данному муниципальному образованию составило 109,60. Наивысший балл получила Березовское МКОУ ООШ № 30 – 135,29. Наименьший балл получила Березовское МАОУ СОШ № 21 – 84,86.

Таблица 4.14

Рейтинг образовательных организаций города Верхняя Пышма

| ИНН        | Наименование организации                                 | Итоговый балл | Место |
|------------|--|---------------|-------|
| 6606011650 | МАОУ "СОШ №33"   | 132,98        | 1     |
| 6659030826 | МБОУ СОШ № 215   | 116,96        | 2     |
| 6606013351 | МКОУ-СОШ № 6 с углубленным изучением отдельных предметов | 116,04        | 3     |
| 6606011523 | МАОУ "СОШ № 25"  | 115,07        | 4     |
| 6606011509 | МАОУ "СОШ № 2"   | 112,13        | 5     |
| 6606011555 | МКОУ "ООШ № 29"  | 110,00        | 6     |
| 6606011643 | МАОУ "СОШ №7"  | 108,21        | 7     |

|            |                  |        |    |
|------------|------------------|--------|----|
| 6606013200 | МКОУ-СОШ № 31    | 107,90 | 8  |
| 6606011675 | МАОУ «СОШ № 9»   | 107,42 | 9  |
| 6606013087 | МАОУ-НОШ №5      | 107,00 | 10 |
| 6606011530 | МАОУ "СОШ№1"     | 106,47 | 11 |
| 6606011516 | МАОУ "СОШ №3"    | 106,42 | 12 |
| 6606011481 | МАОУ "СОШ № 16"  | 104,45 | 13 |
| 6606011604 | МАОУ «СОШ No 24» | 101,80 | 14 |
| 6606011548 | МАОУ "СОШ №4"    | 97,42  | 15 |
| 6606004325 | МАОУ "СОШ №22"   | 97,18  | 16 |

Среднее значение интегрального балла по данному муниципальному образованию составило 109,22. Наивысший балл получила МАОУ "СОШ №33" – 132,98. Наименьший балл получила МАОУ "СОШ №22" – 97,18.

Таблица 4.15

Рейтинг образовательных организаций города Екатеринбург

| ИНН        | Наименование организации                                  | Итоговый балл | Место |
|------------|---|---------------|-------|
| 6662022536 | МАОУ СОШ с углублённым изучением отдельных предметов № 53 | 141,68        | 1     |
| 6663057940 | МАОУ СОШ № 138  | 139,02        | 2     |
| 6660011426 | МАОУ гимназия № 176                                       | 138,66        | 3     |
| 6664029400 | МАОУ гимназия № 39 "Французская гимназии"                 | 135,92        | 4     |
| 6662081965 | МАОУ СОШ №76 с углубленным изучением отдельных предметов  | 133,83        | 5     |
| 6664041164 | МАОУ СОШ №132   | 132,66        | 6     |
| 6664041340 | МАОУ СОШ №32  | 131,58        | 7     |
| 6658081401 | ГКОУ СО "Специальная школа-интернат № 17"                 | 131,54        | 8     |
| 6658068545 | МАОУ лицей № 12   | 131,24        | 9     |
| 6674308709 | МАОУ СОШ № 200  | 130,83        | 10    |
| 6671425676 | МАОУ СОШ № 19   | 130,83        | 11    |
| 6661057134 | МАОУ Гимназия № 70  | 130,46        | 12    |
| 6663037493 | МАОУ лицей №100   | 129,91        | 13    |
| 6663058366 | МАОУ СОШ № 22   | 129,65        | 14    |
| 6658039664 | МБОУ СОШ №57  | 129,55        | 15    |
| 6658017420 | МАОУ СОШ № 184 «Новая школа»                              | 129,19        | 16    |
| 6671314045 | МАОУ СОШ № 16   | 128,86        | 17    |
| 6663056376 | МАОУ СОШ № 77   | 128,24        | 18    |
| 6658068584 | МАОУ СОШ №41  | 128,05        | 19    |
| 6659039089 | МАОУ СОШ № 4 с углубленным изучением отдельных предметов  | 127,96        | 20    |
| 6662073900 | МАОУ лицей № 110  | 127,96        | 21    |
| 6658017170 | МАОУ СОШ № 69   | 127,78        | 22    |
| 6661064854 | МАОУ СОШ № 65 с УИОП                                      | 127,55        | 23    |
| 6661057127 | МАОУ СОШ № 175  | 127,29        | 24    |

|            |  |        |    |
|------------|--|--------|----|
| 6660012941 | МАОУ гимназия № 35   | 127,05 | 25 |
| 6658014067 | МАОУ Гимназия № 202 «Менталитет»                           | 127,00 | 26 |
| 6662056052 | МАОУ СОШ №92   | 126,59 | 27 |
| 6661058674 | МАОУСОШ №140 с углубленным изучением отдельных предметов   | 126,16 | 28 |
| 6662078810 | МАОУ - гимназия № 94                                       | 125,96 | 29 |
| 6663057404 | МАОУ гимназия № 144  | 125,90 | 30 |
| 6664036189 | МАОУ СОШ № 197   | 125,60 | 31 |
| 6658067728 | МБОУ СОШ №1  | 125,35 | 32 |
| 6664041894 | МАОУ- СОШ № 156  | 124,99 | 33 |
| 6663056954 | МБОУ СОШ № 49  | 124,82 | 34 |
| 6661063674 | МБОУ СОШ № 154   | 124,73 | 35 |
| 6661065382 | МАОУ СОШ № 85  | 124,41 | 36 |
| 6663036690 | МАОУ СОШ №113  | 124,08 | 37 |
| 6659039071 | МАОУ Гимназия № 174 г.Екатеринбурга                        | 123,75 | 38 |
| 6662059159 | МАОУ Гимназия № 40   | 123,71 | 39 |
| 6662058821 | МАОУ гимназия № 13   | 123,52 | 40 |
| 6659033305 | МАОУ СОШ № 166   | 123,50 | 41 |
| 6663058831 | МБОУ СОШ № 98  | 123,06 | 42 |
| 6662081940 | МАОУ Гимназия № 210 "Корифей"                              | 122,65 | 43 |
| 6662079363 | МАОУ СОШ № 60  | 122,15 | 44 |
| 6663057980 | МАОУ Лицей №128  | 122,12 | 45 |
| 6663006110 | МАОУ Гимназия № 205 «Театр»                                | 122,10 | 46 |
| 6661059156 | МАОУ СОШ № 10 с углубленным изучением отдельных предметов  | 121,80 | 47 |
| 6661061902 | МАОУ гимназия №120   | 121,52 | 48 |
| 6664036608 | МАОУ СОШ № 102   | 121,43 | 49 |
| 6658026633 | МАОУ гимназия № 9  | 121,37 | 50 |
| 6663026942 | МАОУК "Гимназия"Арт-Этюд"                                  | 121,15 | 51 |
| 6658071107 | МАОУ СОШ № 171   | 121,15 | 52 |
| 6660015004 | МАОУ СОШ № 125   | 120,40 | 53 |
| 6661012180 | МАОУ - лицей № 173   | 120,38 | 54 |
| 6658068601 | МАОУ СОШ с углубленным изучением отдельных предметов № 74  | 120,03 | 55 |
| 6659038511 | МБОУ СОШ №149  | 120,00 | 56 |
| 6663057394 | МАОУ СОШ № 136   | 119,99 | 57 |
| 6662080841 | МАОУ - СОШ № 7   | 119,80 | 58 |
| 6660015420 | МАОУ СОШ № 151 с углубленным изучением отдельных предметов | 119,54 | 59 |
| 6659039120 | МАОУ СОШ N 50  | 119,52 | 60 |
| 6658071844 | МАОУ СОШ № 48  | 119,52 | 61 |
| 6664036365 | МАОУ СОШ № 142   | 119,50 | 62 |
| 6660012050 | МАОУ - СОШ №165  | 119,47 | 63 |
| 6658070463 | МАОУ СОШ №11   | 119,16 | 64 |
| 6658041832 | МАОУ гимназия № 2  | 119,13 | 65 |



|            |  |        |     |
|------------|--|--------|-----|
| 6664033149 | МАОУ СОШ № 105   | 119,03 | 66  |
| 6664036020 | МАОУ лицей №135 г. Екатеринбург                            | 118,94 | 67  |
| 6663056520 | МБВСОУ ЦО № 224  | 118,64 | 68  |
| 6661060056 | МАОУ лицей № 3   | 118,61 | 69  |
| 6662095679 | МАОУ СОШ №15   | 118,57 | 70  |
| 6661055708 | МБОУ гимназия № 161  | 118,47 | 71  |
| 6674368659 | МБОУ СОШ № 18  | 118,38 | 72  |
| 6661059149 | МАОУ СОШ № 64  | 118,37 | 73  |
| 6663019110 | МАОУ СОШ №178 с углубленным изучением отдельных предметов  | 118,34 | 74  |
| 6659016243 | МАОУ Гимназия № 104  | 118,31 | 75  |
| 6663057549 | МБОУ СОШ № 115   | 117,48 | 76  |
| 6662078391 | МАОУ СОШ № 62  | 116,93 | 77  |
| 6660004387 | МАОУ - Гимназия № 45                                       | 116,90 | 78  |
| 6664034752 | МАОУ СОШ №61   | 116,84 | 79  |
| 6664043098 | МАОУ - СОШ № 137   | 116,57 | 80  |
| 6658475780 | МАОУ СОШ № 23  | 116,22 | 81  |
| 6663058045 | МАОУ СОШ № 117   | 116,08 | 82  |
| 6658068591 | МБВ(С)ОУ В(С)ОШ №185                                       | 115,78 | 83  |
| 6663019825 | МБОУ СОШ №95   | 115,71 | 84  |
| 6660016142 | "МАОУ СОШ №164"  | 115,63 | 85  |
| 6664037947 | МАОУ СОШ № 106   | 115,33 | 86  |
| 6660012797 | МАОУ гимназия № 108  | 115,25 | 87  |
| 6661059163 | МАОУ лицей №159  | 115,21 | 88  |
| 6658071869 | МАОУ СОШ №143  | 115,14 | 89  |
| 6660000255 | МАОУ-Гимназия № 47   | 114,89 | 90  |
| 6663059842 | МБОУ СОШ №107 Екатеринбург                                 | 114,72 | 91  |
| 6659035461 | МАОУ СОШ № 30  | 114,68 | 92  |
| 6658066139 | МАОУ - СОШ № 168   | 114,51 | 93  |
| 6664035900 | МБОУ СОШ № 21  | 114,13 | 94  |
| 6659042155 | МАОУ СОШ № 208 с углубленным изучением отдельных предметов | 113,70 | 95  |
| 6664034142 | МАОУ лицей №180  | 113,68 | 96  |
| 6663057997 | МАОУ СОШ № 80  | 113,67 | 97  |
| 6660016061 | МАОУ СОШ №157  | 112,88 | 98  |
| 6663056457 | МАОУ СОШ № 67 с углубленным изучением отдельных предметов  | 112,81 | 99  |
| 6658039992 | МБОУ - СОШ № 25  | 112,75 | 100 |
| 6659039032 | МБОУ СОШ № 119   | 112,75 | 101 |
| 6660015519 | МАОУ Лицей № 88  | 112,30 | 102 |
| 6663059401 | МАОУ СОШ № 66  | 112,07 | 103 |
| 6660012476 | МБОУ СОШ № 150   | 112,05 | 104 |
| 6664041929 | МАОУ-СОШ №91   | 111,92 | 105 |
| 6663058020 | МАОУ СОШ № 114   | 111,67 | 106 |
| 6664041936 | МБОУ-СОШ №55   | 111,56 | 107 |

|            |   |        |     |
|------------|---|--------|-----|
| 6663058408 | МАОУ СОШ №68  | 111,53 | 108 |
| 6660017442 | МБОУ-СОШ № 24   | 111,53 | 109 |
| 6659039057 | МБОУ СОШ №129   | 111,41 | 110 |
| 6658071876 | МАОУ - СОШ № 141  | 111,39 | 111 |
| 6659039040 | МАОУ – СОШ № 148  | 111,32 | 112 |
| 6658071315 | МАОУ СОШ №63  | 111,29 | 113 |
| 6660011024 | МАОУ Лицей № 130  | 110,91 | 114 |
| 6660000583 | ГБОУ СО КШИ "Екатеринбургский<br>кадетский корпус"                                    | 110,62 | 115 |
| 6663056922 | МБОУ СОШ №112   | 110,44 | 116 |
| 6660013920 | МБВСОУ ЦО "Творчество"  | 110,38 | 117 |
| 6662051350 | МАОУ СОШ №96  | 110,26 | 118 |
| 6658041751 | МАОУ СОШ №121   | 109,84 | 119 |
| 6663057387 | МАОУ СОШ №167   | 109,63 | 120 |
| 6658077148 | МАОУ СОШ № 29   | 109,40 | 121 |
| 6664034791 | МАОУ гимназия №177  | 108,68 | 122 |
| 6660015011 | МАОУ СОШ № 43 с углубленным<br>изучением отдельных предметов                          | 108,48 | 123 |
| 6658071812 | МБОУ СОШ № 6  | 108,01 | 124 |
| 6658070939 | МАОУ СОШ № 163  | 108,00 | 125 |
| 6661058709 | МАОУ – СОШ № 93   | 107,94 | 126 |
| 6660015036 | МАОУ СОШ № 145 с углубленным<br>изучением отдельных предметов города<br>Екатеринбурга | 107,68 | 127 |
| 6659039064 | МАОУ СОШ № 147  | 107,56 | 128 |
| 6661058882 | МБОУ гимназия № 5   | 107,23 | 129 |
| 6662081884 | МАОУ СОШ № 26   | 107,01 | 130 |
| 6662080175 | МАОУ СОШ № 71   | 107,00 | 131 |
| 6672305011 | МБОУ СОШ № 28   | 106,47 | 132 |
| 6660012116 | МБОУ СОШ № 82   | 106,34 | 133 |
| 6664043267 | МАОУ СОШ № 87   | 106,06 | 134 |
| 6662023530 | МАОУ СОШ № 14   | 105,60 | 135 |
| 6664039574 | МБОУ СОШ № 86   | 105,60 | 136 |
| 6659039346 | МАОУ СОШ с углубленным изучением<br>отдельных предметов № 122                         | 104,83 | 137 |
| 6663059391 | МБОУ СОШ №81  | 104,41 | 138 |
| 6661058667 | МАОУ СОШ № 17 с УИОП  | 102,90 | 139 |
| 6663058006 | МАОУ гимназия № 99  | 102,88 | 140 |
| 6662074196 | МАОУ СОШ №97 им.А.В.Гумеюка   | 102,61 | 141 |
| 6663056369 | МБОУ СОШ № 27   | 100,84 | 142 |
| 6660011257 | МАОУ СОШ №146   | 99,79  | 143 |
| 6659035052 | МБОУ СОШ №170   | 99,73  | 144 |
| 6664036380 | МАОУ СОШ № 131  | 99,12  | 145 |
| 6663058038 | МБОУ СОШ № 72   | 98,92  | 146 |
| 6664033124 | МАОУ СОШ № 44   | 98,70  | 147 |
| 6661058699 | МАОУ Лицей № 109  | 98,51  | 148 |



|            |                     |       |     |
|------------|---------------------|-------|-----|
| 6659042162 | МБОУ СОШ №83        | 98,30 | 149 |
| 6664036213 | МБОУ СОШ №52        | 97,90 | 150 |
| 6658064981 | МАОУ гимназия № 116 | 97,43 | 151 |
| 6659126581 | МАОУ СОШ №183       | 96,55 | 152 |
| 6664040139 | МБОУ СОШ № 20       | 96,01 | 153 |
| 6660013649 | МАОУ гимназия №37   | 95,40 | 154 |
| 6664043845 | МБОУ СОШ № 84       | 95,31 | 155 |
| 6662080707 | МАОУ Гимназия № 8   | 95,29 | 156 |
| 6663059867 | МАОУ СОШ № 46       | 94,15 | 157 |
| 6659037684 | МАОУ Гимназия №155  | 93,15 | 158 |
| 6659037028 | МБОУ СОШ №179       | 91,23 | 159 |
| 6661062374 | МАОУ-СОШ № 181      | 90,30 | 160 |
| 6664041492 | МАОУ СОШ № 59       | 87,81 | 161 |
| 6660015981 | МАОУ СОШ № 134      | 87,76 | 162 |
| 6659044106 | МБОУ СОШ №127       | 87,70 | 163 |
| 6659044120 | МБОУ СОШ № 221      | 82,91 | 164 |
| 6660013769 | МБОУ СОШ №36        | 66,98 | 165 |
| 6659037010 | МОУ СОШ № 75        | 58,38 | 166 |

Среднее значение интегрального балла по данному муниципальному образованию составило 114,49. Наивысший балл получила МАОУ СОШ с углублённым изучением отдельных предметов № 53 – 141,68. Наименьший балл получила МОУ СОШ № 75 – 58,38.

Таблица 4.16

Рейтинг образовательных организаций города Заречный

| ИНН        | Наименование организации   | Итоговый балл | Место |
|------------|----------------------------|---------------|-------|
| 6609008430 | МАОУ ГО Заречный "СОШ № 1" | 132,42        | 1     |
| 6609008448 | МКОУ ГО Заречный "СОШ №4"  | 130,78        | 2     |
| 6609008381 | МКОУ ГО Заречный "СОШ №7"  | 127,12        | 3     |
| 6609008455 | МАОУ ГО Заречный "СОШ №2"  | 122,52        | 4     |
| 6609008423 | МАОУ ГО Заречный "СОШ №3"  | 120,97        | 5     |
| 6609007028 | МКОУ ГО Заречный "СОШ № 6" | 110,00        | 6     |

Среднее значение интегрального балла по данному муниципальному образованию составило 123,97. Наивысший балл получила МАОУ ГО Заречный "СОШ № 1" – 132,42. Наименьший балл получила МКОУ ГО Заречный "СОШ № 6" – 110,00.

Таблица 4.17

Рейтинг образовательных организаций города Ивдель

| ИНН        | Наименование организации       | Итоговый балл | Место |
|------------|--------------------------------|---------------|-------|
| 6610002761 | МАОУ СОШ №2 г. Ивдель          | 120,06        | 1     |
| 6610002916 | МКОУ СОШ № 19 г.Ивделя п.Сама  | 110,68        | 2     |
| 6610002948 | МАОУ СОШ №7 г.Ивделя           | 110,12        | 3     |
| 6610003116 | МКОУ СОШ № 11 г. Ивделя п. Оус | 106,51        | 4     |
| 6610002779 | МКОУ СОШ № 1 п. Пелым          | 99,50         | 5     |

|            |   |       |   |
|------------|---|-------|---|
| 6610002842 | МАОУ СОШ № 1 г. Ивделя                  | 95,02 | 6 |
| 6610003130 | МАОУ СОШ №3 г.Ивделя п.Полуночное       | 93,44 | 7 |
| 6610002730 | МКОУ СОШ №2                             | 93,05 | 8 |
| 6610002970 | МКОУ СОШ № 21 г. Ивделя п. Екатеринбург | 90,63 | 9 |

Среднее значение интегрального балла по данному муниципальному образованию составило 102,11. Наивысший балл получила МАОУ СОШ №2 г. Ивдель – 120,06. Наименьший балл получила МКОУ СОШ № 21 г. Ивделя п. Екатеринбург – 90,63.

Таблица 4.18

Рейтинг образовательных организаций города Ирбит

| ИНН        | Наименование организации      | Итоговый балл | Место |
|------------|-------------------------------|---------------|-------|
| 6611002450 | МАОУ "Школа № 10"             | 132,29        | 1     |
| 6611004786 | МБОУ «Школа №18»              | 119,32        | 2     |
| 6611004909 | МАОУ МО город Ирбит "СОШ №13" | 118,43        | 3     |
| 6611005123 | МАОУ "Школа №9"               | 116,26        | 4     |
| 6611004850 | МБОУ «Школа №3»               | 112,70        | 5     |
| 6611006529 | МБОУ "Школа №5"               | 112,16        | 6     |
| 6611004779 | МБОУ "Школа №1"               | 108,76        | 7     |
| 6611005148 | МБОУ "СОШ № 8"                | 95,52         | 8     |

Среднее значение интегрального балла по данному муниципальному образованию составило 114,43. Наивысший балл получила МАОУ "Школа № 10" – 132,29. Наименьший балл получила МБОУ "СОШ № 8" – 95,52.

Таблица 4.19

Рейтинг образовательных организаций города Каменск-Уральский

| ИНН        | Наименование организации | Итоговый балл | Место |
|------------|--------------------------|---------------|-------|
| 6666008606 | Средняя школа № 21       | 139,16        | 1     |
| 6665006821 | Средняя школа №20        | 136,70        | 2     |
| 6665007462 | Средняя школа № 35       | 133,92        | 3     |
| 6666008243 | Лицей № 10               | 133,05        | 4     |
| 6665007582 | Средняя школа № 2        | 132,44        | 5     |
| 6666009014 | Средняя школа № 11       | 130,00        | 6     |
| 6666007793 | Средняя школа №22        | 127,26        | 7     |
| 6665007367 | Средняя школа №16        | 125,65        | 8     |
| 6666006951 | Средняя школа № 60       | 123,23        | 9     |
| 6666007867 | Средняя школа № 19       | 121,63        | 10    |
| 6666008300 | Средняя школа №15        | 121,59        | 11    |
| 6612013871 | Лицей 9                  | 121,18        | 12    |
| 6666008613 | Средняя школа № 51       | 120,42        | 13    |
| 6665007543 | Средняя школа № 34       | 119,27        | 14    |
| 6666007786 | Средняя школа № 1        | 118,05        | 15    |
| 6665007568 | Средняя школа № 37       | 117,64        | 16    |

|            |                            |        |    |
|------------|----------------------------|--------|----|
| 6612011264 | Средняя школа № 40         | 116,66 | 17 |
| 6665007695 | Средняя школа № 25         | 116,27 | 18 |
| 6665007310 | Средняя школа №5           | 116,20 | 19 |
| 6666008236 | Средняя школа № 3          | 115,86 | 20 |
| 6665006733 | Средняя школа №7           | 113,68 | 21 |
| 6666008388 | Средняя школа № 38         | 111,26 | 22 |
| 6666008444 | Средняя школа № 31         | 109,15 | 23 |
| 6665007350 | Основная школа № 27        | 108,93 | 24 |
| 6666008204 | Средняя школа №30          | 103,75 | 25 |
| 6665008138 | Основная школа №39         | 103,02 | 26 |
| 6666007874 | МБОУ "Средняя школа № 32"  | 101,79 | 27 |
| 6665005779 | МАОУ "Средняя школа №17"   | 101,07 | 28 |
| 6666008652 | Каменск-Уральская гимназия | 100,89 | 29 |
| 6666008282 | ВСОШ №1                    | 87,05  | 30 |
| 6665008096 | Основная школа №14         | 84,15  | 31 |

Среднее значение интегрального балла по данному муниципальному образованию составило 116,48. Наивысший балл получила Средняя школа № 21 – 139,16. Наименьший балл получила Основная школа №14 – 84,15.

Таблица 4.20

Рейтинг образовательных организаций города Камышлов

| ИНН        | Наименование организации | Итоговый балл | Место |
|------------|--------------------------|---------------|-------|
| 6613004005 | МАОУ "Школа №7" КГО      | 134,52        | 1     |
| 6613006299 | МАОУ "Школа № 3"         | 126,07        | 2     |
| 6613004894 | МАОУ "Лицей № 5"         | 122,20        | 3     |
| 6613003876 | МАОУ "Школа № 6" КГО     | 121,82        | 4     |
| 6613002791 | МАОУ "Школа № 58" КГО    | 109,39        | 5     |
| 6613004037 | МАОУ "Школа № 1" КГО     | 96,99         | 6     |

Среднее значение интегрального балла по данному муниципальному образованию составило 118,50. Наивысший балл получила МАОУ "Школа №7" КГО – 134,52. Наименьший балл получила МАОУ "Школа № 1" КГО – 96,99.

Таблица 4.21

Рейтинг образовательных организаций города Карпинск

| ИНН        | Наименование организации  | Итоговый балл | Место |
|------------|---------------------------|---------------|-------|
| 6614004618 | МАОУ СОШ №23              | 134,74        | 1     |
| 6614004583 | МАОУ СОШ № 5              | 129,06        | 2     |
| 6614004505 | МБОУ СОШ № 24 п. Сосновка | 127,24        | 3     |
| 6614004985 | МБОУ СОШ № 33             | 126,63        | 4     |
| 6614004858 | МАОУ СОШ №2               | 125,40        | 5     |
| 6614004463 | МАОУ СОШ №16              | 121,87        | 6     |
| 6614004760 | МАОУСОШ № 6               | 114,08        | 7     |
| 6614004551 | МАОУ СОШ № 26             | 104,00        | 8     |

Среднее значение интегрального балла по данному муниципальному образованию составило 122,88. Наивысший балл получила МАОУ СОШ №23 – 134,74. Наименьший балл получила МАОУ СОШ № 26 – 104,00.

Таблица 4.22

Рейтинг образовательных организаций города Качканар

| ИНН        | Наименование организации | Итоговый балл | Место |
|------------|--------------------------|---------------|-------|
| 6615006689 | МОУ СОШ №7               | 125,57        | 1     |
| 6615006713 | Школа им К.Н.Новикова    | 124,96        | 2     |
| 6615006696 | МОУ СОШ №3               | 122,66        | 3     |
| 6615005910 | МОУ Валериановская школа | 121,92        | 4     |
| 6615001560 | МОУ Лицей                | 120,50        | 5     |
| 6615006720 | МОУ ООШ №5               | 118,12        | 6     |
| 6615006706 | МОУ СОШ № 2              | 110,98        | 7     |

Среднее значение интегрального балла по данному муниципальному образованию составило 120,67. Наивысший балл получила МОУ СОШ №7 – 125,57. Наименьший балл получила МОУ СОШ № 2 – 110,98.

Таблица 4.23

Рейтинг образовательных организаций города Кировград

| ИНН        | Наименование организации | Итоговый балл | Место |
|------------|--------------------------|---------------|-------|
| 6616005409 | МАОУ СОШ №8              | 137,83        | 1     |
| 6616005945 | МАОУ СОШ №4              | 134,49        | 2     |
| 6616005367 | МАОУ СОШ №2              | 124,99        | 3     |
| 6616005423 | МАОУ СОШ №10             | 120,49        | 4     |
| 6616003144 | МАОУ СОШ №9              | 119,66        | 5     |
| 6616003049 | МАОУ СОШ № 3             | 117,67        | 6     |
| 6616003017 | МАОУ СОШ № 15            | 107,79        | 7     |
| 6616003240 | МАОУ СОШ № 17            | 89,30         | 8     |
| 6616003095 | МАОУ СОШ №1              | 84,00         | 9     |

Среднее значение интегрального балла по данному муниципальному образованию составило 115,14. Наивысший балл получила МАОУ СОШ №8 – 137,83. Наименьший балл получила МАОУ СОШ №1 – 84,00.

Таблица 4.24

Рейтинг образовательных организаций города Краснотурьинск

| ИНН        | Наименование организации                                    | Итоговый балл | Место |
|------------|---|---------------|-------|
| 6617005955 | МАОУ СОШ № 10   | 138,51        | 1     |
| 6617006035 | МАОУ "СОШ №19"  | 134,35        | 2     |
| 6617006042 | МАОУ "СОШ № 23 с углубленным изучением отдельных предметов" | 129,17        | 3     |
| 6617005994 | МАОУ "СОШ №17"  | 121,53        | 4     |
| 6617005987 | МАОУ "СОШ № 15"   | 121,25        | 5     |
| 6617005850 | МАОУ "СОШ № 2"  | 114,70        | 6     |
| 6617006067 | МАОУ "ООШ № 28"   | 113,86        | 7     |

|            |                 |        |    |
|------------|-----------------|--------|----|
| 6617006074 | МАОУ "СОШ № 32" | 113,40 | 8  |
| 6617005867 | МАОУ "СОШ № 1"  | 107,05 | 9  |
| 6617006050 | МАОУ "СОШ №24"  | 103,51 | 10 |
| 6617006003 | МАОУ "ООШ № 18" | 101,55 | 11 |
| 6617005948 | МАОУ "СОШ № 9"  | 100,75 | 12 |
| 6617005874 | МАОУ "СОШ №3"   | 97,37  | 13 |
| 6617005916 | МАОУ "ООШ № 5"  | 91,35  | 14 |

Среднее значение интегрального балла по данному муниципальному образованию составило 113,45. Наивысший балл получила МАОУ СОШ № 10 – 138,51. Наименьший балл получила МАОУ "ООШ № 5" – 91,35.

Таблица 4.25

Рейтинг образовательных организаций города Красноуральск

| ИНН        | Наименование организации | Итоговый балл | Место |
|------------|--------------------------|---------------|-------|
| 6618002932 | МБОУ СОШ№2               | 121,20        | 1     |
| 6618003005 | МАОУ СОШ №8              | 120,99        | 2     |
| 6618002971 | МАОУ СОШ №3              | 119,44        | 3     |
| 6618002989 | МАОУ СОШ № 6             | 116,94        | 4     |
| 6618002996 | МБОУ СОШ №1              | 108,07        | 5     |

Среднее значение интегрального балла по данному муниципальному образованию составило 117,33. Наивысший балл получила МБОУ СОШ№2 – 121,20. Наименьший балл получила МБОУ СОШ №1 – 108,07.

Таблица 4.26

Рейтинг образовательных организаций города Красноуфимск

| ИНН        | Наименование организации | Итоговый балл | Место |
|------------|--------------------------|---------------|-------|
| 6619006263 | МАОУ СШ 3                | 127,47        | 1     |
| 6619006256 | МБОУ СШ №1               | 124,72        | 2     |
| 6619006305 | МБОУ ОШ 7                | 121,18        | 3     |
| 6619006320 | МБОУ ОШ №4               | 113,89        | 4     |
| 6619006288 | МБОУ СШ 2                | 113,49        | 5     |
| 6619006270 | МБОУ СШ 9                | 105,09        | 6     |
| 6619006337 | Пудлинговская ОШ         | 89,39         | 7     |

Среднее значение интегрального балла по данному муниципальному образованию составило 113,60. Наивысший балл получила МАОУ СШ 3 – 127,47. Наименьший балл получила Пудлинговская ОШ – 89,39.

Таблица 4.27

Рейтинг образовательных организаций города Кушва

| ИНН        | Наименование организации | Итоговый балл | Место |
|------------|--------------------------|---------------|-------|
| 6620007180 | МАОУ СОШ №1              | 128,31        | 1     |
| 6620007230 | МКОУ "СОШ №14"           | 122,41        | 2     |
| 6620007110 | МАОУ СОШ №3              | 118,26        | 3     |
| 6620007127 | МАОУ СОШ № 6             | 118,16        | 4     |

|            |                         |        |   |
|------------|-------------------------|--------|---|
| 6620007102 | МКОУ СОШ пос. Азиатская | 111,34 | 5 |
| 6620007247 | МБОУ СОШ № 19           | 99,82  | 6 |
| 6620007416 | МАОУ СОШ № 20           | 99,13  | 7 |
| 6620006973 | МАОУ СОШ № 4            | 98,36  | 8 |
| 6620016146 | МАОУ СОШ №10            | 97,46  | 9 |

Среднее значение интегрального балла по данному муниципальному образованию составило 110,36. Наивысший балл получила МАОУ СОШ №1 – 128,31. Наименьший балл получила МАОУ СОШ №10 – 97,46.

Таблица 4.28

Рейтинг образовательных организаций города Нижний Тагил

| ИНН        | Наименование организации  | Итоговый балл | Место |
|------------|---|---------------|-------|
| 6667009095 | МАОУ лицей №39  | 139,69        | 1     |
| 6669004166 | МБОУ СОШ "ЦО № 1"   | 135,45        | 2     |
| 6667008983 | МБОУ СОШ № 35   | 135,26        | 3     |
| 6667008486 | МБОУ Лицей  | 131,66        | 4     |
| 6668016151 | МБОУ СОШ № 71   | 131,41        | 5     |
| 6668021017 | МБОУ СОШ № 1им.Н.К.Крупской   | 131,30        | 6     |
| 6668015944 | МАОУ гимназия № 18  | 131,04        | 7     |
| 6668015951 | МБОУ СОШ № 64   | 130,47        | 8     |
| 6648006204 | МКОУ СОШ № 9 п. Уралец  | 129,18        | 9     |
| 6623003699 | МАОУ СОШ №5 с углубленным изучением отдельных предметов им. Г.Н.Зайцева | 128,98        | 10    |
| 6623004780 | МБОУ СОШ № 77   | 128,76        | 11    |
| 6667009063 | МАОУ СОШ № 9  | 128,45        | 12    |
| 6668021049 | МБОУ СОШ №10  | 127,97        | 13    |
| 6667009120 | МАОУ СОШ № 61   | 127,85        | 14    |
| 6668021024 | МБОУ ГМ СРШ   | 127,25        | 15    |
| 6668016458 | МБОУ СОШ № 44   | 126,32        | 16    |
| 6667009088 | МБОУ СОШ № 38   | 126,25        | 17    |
| 6668016560 | МБОУ СОШ № 30   | 126,24        | 18    |
| 6623006555 | МБОУ НШДС № 105   | 125,92        | 19    |
| 6667009056 | МБОУ СОШ № 8  | 125,31        | 20    |
| 6667009137 | МБОУ СОШ №87  | 125,00        | 21    |
| 6669005875 | МАОУ Политехническая гимназия   | 124,45        | 22    |
| 6667009031 | МБОУ СОШ № 4  | 122,96        | 23    |
| 6667008817 | МБОУ СОШ № 70   | 122,64        | 24    |
| 6667008454 | МАОУ Гимназия №86   | 121,44        | 25    |
| 6648006282 | МКОУ СОШ №8 пос. Висимо-Уткинск   | 121,29        | 26    |
| 6623001638 | МБОУ СОШ № 66   | 120,80        | 27    |
| 6667009112 | МБОУ СОШ 55   | 120,50        | 28    |
| 6667008990 | МБОУ СОШ № 13   | 120,28        | 29    |
| 6623003723 | МБОУ СОШ № 65   | 120,25        | 30    |
| 6623033301 | МБОУ СОШ № 75/42  | 119,73        | 31    |
| 6623003730 | МБОУ СОШ №58  | 119,54        | 32    |

|            |   |        |    |
|------------|---|--------|----|
| 6623003280 | МАОУ СОШ № 40   | 118,88 | 33 |
| 6667009017 | МБОУ СОШ № 20   | 117,00 | 34 |
| 6669014929 | МБОУ СОШ № 81   | 116,07 | 35 |
| 6623003145 | МБОУ СОШ № 24   | 116,06 | 36 |
| 6667008951 | МАОУ НОШ № 43   | 116,00 | 37 |
| 6668021031 | МБОУ СОШ № 48   | 115,68 | 38 |
| 6623006594 | МБОУ СОШ № 138  | 114,95 | 39 |
| 6623006097 | МБОУ СОШ № 50   | 114,33 | 40 |
| 6669014904 | МБОУ СОШ № 49   | 114,05 | 41 |
| 6667009049 | МБОУ СОШ № 7  | 113,11 | 42 |
| 6668016553 | МБОУ СОШ № 21   | 112,69 | 43 |
| 6668016024 | МБОУ СОШ № 23 имени Ю.И. Батухтина                        | 112,20 | 44 |
| 6623003709 | МБОУ СОШ № 69   | 111,72 | 45 |
| 6623003755 | МБОУ СОШ № 56   | 111,46 | 46 |
| 6648010458 | МКОУ ООШ № 12 д. Усть-Утка                                | 110,54 | 47 |
| 6623003762 | МБОУ СОШ № 45   | 109,40 | 48 |
| 6668016497 | МБОУ СОШ № 25   | 109,39 | 49 |
| 6668016592 | МБОУ СОШ № 90   | 109,02 | 50 |
| 6623003794 | МБОУ СОШ № 12   | 105,99 | 51 |
| 6667009070 | МБОУ СОШ № 36   | 105,91 | 52 |
| 6669014936 | МБОУ НОШ № 34   | 105,71 | 53 |
| 6623003716 | МБОУ СОШ № 85   | 104,56 | 54 |
| 6667009602 | МБОУ СОШ № 95   | 104,56 | 55 |
| 6669003677 | МБОУ СОШ № 144  | 104,32 | 56 |
| 6668016063 | МБОУ СОШ № 33   | 99,69  | 57 |
| 6623003353 | МБОУ СОШ № 3  | 99,64  | 58 |
| 6623003804 | МБОУ СОШ № 80   | 99,28  | 59 |
| 6623003018 | МБОУ СОШ № 6 им. А. П. Бондина                            | 98,14  | 60 |
| 6648006317 | МКОУ СОШ № 11 с.Серебрянка                                | 93,73  | 61 |
| 6669014911 | МБОУ СОШ № 72   | 84,37  | 62 |
| 6667009105 | МБОУ СОШ № 41   | 76,25  | 63 |
| 6668021070 | МБОУ СОШ № 32 с углубленным изучением отдельных предметов | 67,44  | 64 |

Среднее значение интегрального балла по данному муниципальному образованию составило 116,34. Наивысший балл получила МАОУ лицей №39 – 139,69. Наименьший балл получила МБОУ СОШ № 32 с углубленным изучением отдельных предметов – 67,44.

Таблица 4.29

Рейтинг образовательных организаций города Нижняя Салда

| ИНН        | Наименование организации | Итоговый балл | Место |
|------------|--------------------------|---------------|-------|
| 6622002332 | МБОУ "СОШ №10"           | 141,74        | 1     |
| 6622002340 | МБОУ "СОШ №5"            | 133,29        | 2     |
| 6622002325 | МАОУ "ЦО №7"             | 111,58        | 3     |
| 6622003093 | МОУГ                     | 110,61        | 4     |



|            |                        |        |   |
|------------|------------------------|--------|---|
| 6622002526 | МОУ "ООШ с. Акинфиево" | 103,56 | 5 |
|------------|------------------------|--------|---|

Среднее значение интегрального балла по данному муниципальному образованию составило 120,16. Наивысший балл получила МБОУ "СОШ №10" – 141,74. Наименьший балл получила МОУ "ООШ с. Акинфиево" с углубленным изучением отдельных предметов – 103,56.

Таблица 4.30

Рейтинг образовательных организаций города Нижняя Тура

| ИНН        | Наименование организации  | Итоговый балл | Место |
|------------|---------------------------|---------------|-------|
| 6624007022 | МБОУ "СОШ №1"             | 126,09        | 1     |
| 6624007079 | МБОУ "Сигнальненская СОШ" | 117,23        | 2     |
| 6624007093 | МБОУ "Платинская ООШ"     | 99,11         | 3     |
| 6624007047 | МБОУ "СОШ №7"             | 90,73         | 4     |
| 6624006974 | МБОУ "ИСОШ"               | 88,92         | 5     |
| 6624007054 | МАОУ НТГО "СОШ №3"        | 85,19         | 6     |
| 6624007008 | МБОУ Косьинская СОШ       | 81,71         | 7     |
| 6624007086 | МАОУ НТГО «СОШ № 2»       | 72,48         | 8     |

Среднее значение интегрального балла по данному муниципальному образованию составило 95,18. Наивысший балл получила МБОУ "СОШ №10" – 126,09. Наименьший балл получила МАОУ НТГО «СОШ № 2» с углубленным изучением отдельных предметов – 72,48.

Таблица 4.31

Рейтинг образовательных организаций города Первоуральск

| ИНН        | Наименование организации                                   | Итоговый балл | Место |
|------------|--|---------------|-------|
| 6625017471 | МАОУ «Лицей №21»   | 139,08        | 1     |
| 6625017418 | МАОУ СОШ №15   | 135,65        | 2     |
| 6625016460 | МАОУ "СОШ № 7 с углубленным изучением отдельных предметов" | 133,70        | 3     |
| 6625017337 | МАОУ "СОШ № 2"   | 129,25        | 4     |
| 6625017369 | МАОУ СОШ № 1   | 128,92        | 5     |
| 6625017376 | МАОУ СОШ № 6   | 126,66        | 6     |
| 6625017464 | МАОУ "СОШ №32 с углубленным изучением отдельных предметов" | 123,88        | 7     |
| 6625017320 | МАОУ СОШ № 9   | 122,71        | 8     |
| 6625024849 | МБОУ СОШ №11   | 122,61        | 9     |
| 6625017383 | МАОУ СОШ №5 С УИОП   | 121,83        | 10    |
| 6625024655 | МБОУ СОШ № 29  | 121,82        | 11    |
| 6625016710 | МБОУ СОШ №36   | 119,36        | 12    |
| 6625017440 | МАОУ СОШ № 10  | 118,98        | 13    |
| 6625017390 | МАОУ СОШ № 4   | 117,90        | 14    |
| 6625024969 | МАОУ "СОШ № 26"  | 113,83        | 15    |
| 6625017425 | МАОУ СОШ № 28  | 113,71        | 16    |
| 6684003110 | МБОУ НШ-ДС №17   | 111,71        | 17    |
| 6625024905 | МБОУ СОШ № 16  | 109,71        | 18    |



|            |                 |        |    |
|------------|-----------------|--------|----|
| 6625024831 | МБОУ ООШ № 40   | 108,74 | 19 |
| 6625017351 | МАОУ СОШ №3     | 107,54 | 20 |
| 6625024670 | МАОУ СОШ №22    | 99,27  | 21 |
| 6625017457 | МАОУ СОШ № 20   | 98,47  | 22 |
| 6684005260 | МАОУ НШ-ДС № 14 | 97,77  | 23 |
| 6625015516 | МАОУ СОШ №12    | 94,77  | 24 |

Среднее значение интегрального балла по данному муниципальному образованию составило 117,41. Наивысший балл получила МАОУ «Лицей №21» – 139,08. Наименьший балл получила МАОУ СОШ №12 с углубленным изучением отдельных предметов – 94,77.

Таблица 4.32

Рейтинг образовательных организаций города Полевской

| ИНН        | Наименование организации                                      | Итоговый балл | Место |
|------------|---|---------------|-------|
| 6626009850 | МБОУ ПГО "СОШ №17"  | 132,85        | 1     |
| 6626009530 | МБОУ ПГО «СОШ № 1» имени Героя Советского Союза Н.В.Кологойды | 120,30        | 2     |
| 6626009811 | МБОУ ПГО "СОШ № 14"   | 117,77        | 3     |
| 6626009868 | МБОУ ПГО "СОШ №18"  | 116,37        | 4     |
| 6626009522 | МАОУ ПГО "СОШ-Лицей №4 "Интеллект"                            | 114,65        | 5     |
| 6626009924 | МБОУ ПГО "ООШ пос. Станционный-Полевской"                     | 113,52        | 6     |
| 6626009988 | МАОУ ПГО "СОШ №8"   | 111,49        | 7     |
| 6626003263 | МБОУ ПГО "СОШ № 16"   | 107,71        | 8     |
| 6626009900 | МБОУ ПГО «Школа с.Косой Брод»                                 | 106,90        | 9     |
| 6626009642 | МАОУ ПГО "СОШ №13 с УИОП"                                     | 104,02        | 10    |
| 6626009890 | МБОУ ПГО "ООШ с.Мраморское"                                   | 103,61        | 11    |
| 6626009956 | МБОУ ПГО "ООШ с. Курганово"                                   | 97,71         | 12    |
| 6626009515 | МБОУ ПГО «СОШ №20»  | 97,39         | 13    |
| 6626009917 | МБОУ ПГО "СОШ с.Полдневая"                                    | 96,36         | 14    |
| 6626009882 | МБОУ ПГО "СОШ п. Зюзельский"                                  | 78,46         | 15    |
| 6626009554 | МАОУ ПГО "Политехнический лицей № 21 "Эрудит"                 | 70,50         | 16    |

Среднее значение интегрального балла по данному муниципальному образованию составило 105,60. Наивысший балл получила МБОУ ПГО "СОШ №17" – 132,85. Наименьший балл получила МАОУ ПГО "Политехнический лицей № 21 "Эрудит" – 70,50.

Таблица 4.33

Рейтинг образовательных организаций города Ревда

| ИНН        | Наименование организации | Итоговый балл | Место |
|------------|--------------------------|---------------|-------|
| 6627017815 | МАОУ "Еврогимназия"      | 135,94        | 1     |
| 6627012888 | МАОУ «СОШ № 16»          | 124,21        | 2     |
| 6627012895 | МБОУ "СОШ №23"           | 124,05        | 3     |
| 6627012937 | МКВСОУ "ВСОШ №4"         | 123,18        | 4     |

|            |   |        |    |
|------------|---|--------|----|
| 6627008793 | МБОУ "СОШ № 1"                                  | 121,92 | 5  |
| 6627008786 | МАОУ "СОШ №3"                                   | 121,27 | 6  |
| 6627008779 | МАОУ "СОШ №2"                                   | 117,57 | 7  |
| 6627009028 | МАОУ "СОШ №29"                                  | 117,32 | 8  |
| 6627009035 | МАОУ "СОШ №28"                                  | 116,21 | 9  |
| 6627008698 | МАОУ "СОШ № 10"                                 | 116,19 | 10 |
| 6627008754 | МАОУ "Гимназия №25"                             | 114,33 | 11 |
| 6627012905 | МАОУ "СОШ №30 имени 10-го<br>гвардейского УДТК" | 113,10 | 12 |
| 6627008761 | МБОУ "СОШ № 7"                                  | 111,38 | 13 |
| 6627012366 | МБОУ "СОШ №13"                                  | 111,09 | 14 |
| 6627008673 | МБОУ СОШ № 22                                   | 110,86 | 15 |

Среднее значение интегрального балла по данному муниципальному образованию составило 118,57. Наивысший балл получила МАОУ "Еврогимназия" – 135,94. Наименьший балл получила МБОУ СОШ № 22 – 110,86.

Таблица 4.34

Рейтинг образовательных организаций города Североуральск

| ИНН        | Наименование организации | Итоговый балл | Место |
|------------|--------------------------|---------------|-------|
| 6631006380 | МАОУ СОШ № 1             | 124,78        | 1     |
| 6631004400 | МАОУ «СОШ № 14»          | 121,89        | 2     |
| 6631006358 | МАОУ СОШ № 8             | 119,71        | 3     |
| 6631006090 | МАОУ СОШ № 11.           | 117,31        | 4     |
| 6631006020 | МАОУ «СОШ № 13»          | 109,24        | 5     |
| 6631006076 | МАОУ СОШ № 9;            | 109,19        | 6     |
| 6631006118 | МАОУ " СОШ № 15"         | 107,10        | 7     |
| 6631006044 | МАОУ "СОШ № 2"           | 99,27         | 8     |
| 6631006051 | МАОУ "ООШ № 4"           | 92,41         | 9     |

Среднее значение интегрального балла по данному муниципальному образованию составило 111,21. Наивысший балл получила МАОУ СОШ № 1 – 124,78. Наименьший балл получила МАОУ "ООШ № 4" – 92,41.

Таблица 4.35

Рейтинг образовательных организаций город Серов

| ИНН        | Наименование организации | Итоговый балл | Место |
|------------|--------------------------|---------------|-------|
| 6632015524 | МБОУ СОШ №19             | 138,25        | 1     |
| 6632016246 | МБОУ ООШ села Филькино   | 125,42        | 2     |
| 6632010660 | МАОУ СОШ № 27            | 123,37        | 3     |
| 6632015490 | МБОУ СОШ № 21            | 123,21        | 4     |
| 6632015450 | МБОУ ООШ №26             | 121,97        | 5     |
| 6632015475 | МАОУ СОШ № 13            | 118,78        | 6     |
| 6632010639 | МБОУ СОШ № 23            | 118,35        | 7     |
| 6632015066 | МАОУ СОШ № 15            | 115,59        | 8     |
| 6632015482 | МБОУ ООШ №9              | 115,54        | 9     |
| 6632008358 | МБОУ СОШ п. Красноярка   | 115,02        | 10    |

|            |                              |        |    |
|------------|------------------------------|--------|----|
| 6632014954 | МАОУ СОШ №14 им.В.Ф.Фуфачева | 111,84 | 11 |
| 6632002765 | МАОУ СОШ №1 "Полифорум"      | 105,86 | 12 |
| 6632014746 | МБОУ СОШ с.Андреановичи      | 102,75 | 13 |
| 6632015027 | МБОУ СОШ №11                 | 97,45  | 14 |
| 6632010653 | МАОУ СОШ № 22                | 96,79  | 15 |
| 6632015838 | МАОУ СОШ № 20                | 85,75  | 16 |
| 6632014810 | МБОУ СОШ п. Красноглинный    | 68,17  | 17 |

Среднее значение интегрального балла по данному муниципальному образованию составило 110,83. Наивысший балл получила МБОУ СОШ №19 – 138,25. Наименьший балл получила МБОУ СОШ п. Красноглинный – 68,17.

Таблица 4.36

Рейтинг образовательных организаций ЗАТО город Лесной

| ИНН        | Наименование организации | Итоговый балл | Место |
|------------|--------------------------|---------------|-------|
| 6630006757 | МБОУ СОШ № 74            | 131,58        | 1     |
| 6630006771 | МАОУ СОШ № 76            | 130,17        | 2     |
| 6630006732 | МАОУ СОШ № 72            | 129,99        | 3     |
| 6630006683 | МБОУ СОШ № 64            | 129,91        | 4     |
| 6630006789 | МАОУ "Лицей"             | 126,26        | 5     |
| 6630006740 | МБОУ СОШ №73             | 122,96        | 6     |
| 6681001281 | МБВСОУ ВСОШ № 62         | 117,31        | 7     |
| 6630006690 | МБОУ СОШ № 67            | 116,81        | 8     |
| 6630006764 | МБОУ СОШ №75             | 110,48        | 9     |
| 6630006725 | МБОУ СОШ № 71            | 103,17        | 10    |
| 6630006838 | МБОУ СОШ № 8             | 99,64         | 11    |

Среднее значение интегрального балла по данному муниципальному образованию составило 119,84. Наивысший балл получила МБОУ СОШ № 74 – 131,58. Наименьший балл получила МБОУ СОШ № 8 – 99,64.

Таблица 4.37

Рейтинг образовательных организаций ЗАТО город Новоуральск

| ИНН        | Наименование организации   | Итоговый балл | Место |
|------------|----------------------------|---------------|-------|
| 6629012259 | МАОУ "СОШ № 49"            | 131,03        | 1     |
| 6629012330 | МАОУ "Лицей № 58"          | 130,59        | 2     |
| 6629012298 | МАОУ "СОШ № 54"            | 129,12        | 3     |
| 6629012178 | МАОУ "Гимназия № 41"       | 128,26        | 4     |
| 6629012234 | МАОУ "Гимназия"            | 127,04        | 5     |
| 6629012315 | МАОУ "Лицей № 56"          | 124,54        | 6     |
| 6629014947 | МАОУ "СОШ д. Починок"      | 119,97        | 7     |
| 6629012280 | МАОУ "Школа-интернат № 53" | 119,45        | 8     |
| 6629012210 | МАОУ "СОШ № 45"            | 118,92        | 9     |
| 6629014930 | МАОУ "СОШ с.Тарасково"     | 118,33        | 10    |
| 6629012241 | МАОУ "СОШ № 48"            | 118,15        | 11    |
| 6629012185 | МАОУ "СОШ № 40"            | 114,59        | 12    |

|            |                 |        |    |
|------------|-----------------|--------|----|
| 6629012322 | МАОУ "СОШ № 57" | 114,52 | 13 |
|------------|-----------------|--------|----|

Среднее значение интегрального балла по данному муниципальному образованию составило 122,65. Наивысший балл получила МАОУ "СОШ № 49" – 131,03. Наименьший балл получила МАОУ "СОШ № 57" – 114,52.

Таблица 4.38

Рейтинг образовательных организаций ЗАТО поселок Свободный

| ИНН        | Наименование организации | Итоговый балл | Место |
|------------|--------------------------|---------------|-------|
| 6607005787 | МБОУ "СШ № 25"           | 111,75        | 1     |

Таблица 4.39

Рейтинг образовательных организаций ЗАТО поселок Уральский

| ИНН        | Наименование организации | Итоговый балл | Место |
|------------|--------------------------|---------------|-------|
| 6639008068 | МОУ «СОШ пос. Уральский» | 124,98        | 1     |

Таблица 4.40

Рейтинг образовательных организаций Ирбитского района

| ИНН        | Наименование организации                        | Итоговый балл | Место |
|------------|---|---------------|-------|
| 6611005980 | МОУ "Речкаловская СОШ"                          | 133,83        | 1     |
| 6611005910 | МОУ "Килачевская СОШ"                           | 133,25        | 2     |
| 6611005797 | МОУ "Зайковская СОШ №1"                         | 129,95        | 3     |
| 6611005973 | МОУ "Пионерская СОШ"                            | 127,51        | 4     |
| 6611005927 | МКОУ Киргинская СОШ                             | 126,18        | 5     |
| 6611005780 | МОУ "Дубская СОШ"                               | 124,87        | 6     |
| 6611005892 | МОУ " Фоминская ООШ"                            | 122,16        | 7     |
| 6611005821 | МКОУ Харловская СОШ                             | 121,67        | 8     |
| 6611005839 | МАОУ Черновская СОШ                             | 120,40        | 9     |
| 6611005902 | МОУ "Знаменская СОШ"                            | 120,20        | 10    |
| 6611005885 | МОУ "Пьянковская ООШ"                           | 118,87        | 11    |
| 6611005934 | МКОУ Ключевская СОШ                             | 118,77        | 12    |
| 6611005772 | МКОУ Горкинская СОШ                             | 116,74        | 13    |
| 6611005998 | МОУ "Рудновская ООШ"                            | 114,90        | 14    |
| 6611005966 | МОУ "Осинцевская ООШ"                           | 114,36        | 15    |
| 6611005807 | МАОУ Зайковская СОШ № 2                         | 111,94        | 16    |
| 6611005853 | МОУ "Гаевская ООШ"                              | 111,90        | 17    |
| 6611005765 | МОУ " Бердюгинская СОШ"                         | 108,43        | 18    |
| 6611006159 | МОУ "Чубаровская начальная школа - детский сад" | 108,36        | 19    |
| 6611005959 | МОУ "Ницинская ООШ"                             | 106,97        | 20    |
| 6611005814 | МОУ "Стриганская СОШ"                           | 105,67        | 21    |

Среднее значение интегрального балла по данному муниципальному образованию составило 118,90. Наивысший балл получила МОУ "Речкаловская СОШ" – 133,83. Наименьший балл получила МОУ "Стриганская СОШ" – 105,67.

Таблица 4.41

## Рейтинг образовательных организаций Каменского района

| ИНН        | Наименование организации                              | Итоговый балл | Место |
|------------|---|---------------|-------|
| 6643007476 | МКОУ "Кисловская средняя общеобразовательная школа"   | 129,03        | 1     |
| 6643007525 | МКОУ "Рыбниковская средняя школа"                     | 124,86        | 2     |
| 6643007451 | МКОУ "Каменская СОШ"                                  | 123,67        | 3     |
| 6643007571 | МКОУ "Маминская СОШ"                                  | 120,99        | 4     |
| 6643007500 | МКОУ "Пироговская средняя школа"                      | 120,14        | 5     |
| 6643007532 | МКОУ "Сосновская СОШ"                                 | 118,86        | 6     |
| 6643007444 | МАОУ "Бродовская СОШ"                                 | 117,86        | 7     |
| 6643007490 | МКОУ "Новоисетская СОШ"                               | 116,39        | 8     |
| 6643007405 | МКОУ "Черемховская ООШ"                               | 113,50        | 9     |
| 6643007518 | МАОУ "Покровская СОШ"                                 | 112,70        | 10    |
| 6643007483 | МАОУ "Колчеданская средняя общеобразовательная школа" | 112,42        | 11    |
| 6643007596 | МКОУ "Клевакинская СОШ"                               | 108,71        | 12    |
| 6643007589 | МКОУ "РВСОШ"  | 102,22        | 13    |
| 6643007540 | МКОУ "Травянская средняя школа"                       | 99,44         | 14    |

Среднее значение интегрального балла по данному муниципальному образованию составило 115,77. Наивысший балл получила МКОУ "Кисловская средняя общеобразовательная школа" – 129,03. Наименьший балл получила МКОУ "Травянская средняя школа" – 99,44.

Таблица 4.42

## Рейтинг образовательных организаций Камышловского района

| ИНН        | Наименование организации | Итоговый балл | Место |
|------------|--------------------------|---------------|-------|
| 6613004326 | МКОУ Скатынская СОШ      | 128,17        | 1     |
| 6613004076 | МКОУ Баранниковская СОШ  | 122,16        | 2     |
| 6613004502 | МКОУ Никольская ООШ      | 118,99        | 3     |
| 6613004044 | МКОУ Обуховская СОШ      | 118,27        | 4     |
| 6613004083 | МКОУ Аксарихинская СОШ   | 118,00        | 5     |
| 6613004527 | МКОУ Галкинская СОШ      | 116,59        | 6     |
| 6613004710 | МКОУ Куровская ООШ       | 115,55        | 7     |
| 6613004220 | МКОУ Ожгихинская ООШ     | 113,50        | 8     |
| 6613004630 | МКОУ Порошинская СОШ     | 109,30        | 9     |
| 6613004703 | МКОУ Захаровская СОШ     | 107,58        | 10    |
| 6613004189 | МКОУ Октябрьская СОШ     | 97,38         | 11    |
| 6613004171 | МКОУ Кочневская СОШ      | 95,22         | 12    |
| 6613004213 | МКОУ Квашнинская СОШ     | 92,49         | 13    |

Среднее значение интегрального балла по данному муниципальному образованию составило 111,79. Наивысший балл получила МКОУ Скатынская СОШ – 128,17. Наименьший балл получила МКОУ Квашнинская СОШ – 92,49.

Таблица 4.43

## Рейтинг образовательных организаций Красноуфимского района

| ИНН        | Наименование организации   | Итоговый балл | Место |
|------------|----------------------------|---------------|-------|
| 6619006986 | МАОУ "Тавринская СОШ"      | 126,54        | 1     |
| 6619007179 | МКОУ "Новосельская СОШ"    | 126,52        | 2     |
| 6619007010 | МАОУ "Бугальшская СОШ"     | 125,47        | 3     |
| 6619006190 | МАОУ "Натальинская СОШ"    | 124,87        | 4     |
| 6645003572 | МАОУ «Криулинская СОШ»     | 124,05        | 5     |
| 6619007595 | МКОУ "Ключиковская СОШ"    | 123,10        | 6     |
| 6619006993 | МАОУ "Приданниковская СОШ" | 120,13        | 7     |
| 6619007073 | МКОУ "Нижеиргинская СОШ"   | 118,66        | 8     |
| 6645003580 | МКОУ "Большетурышская СОШ" | 117,90        | 9     |
| 6619007034 | МКОУ "Крыловская СОШ"      | 116,91        | 10    |
| 6619006961 | МКОУ "Саранинская СОШ"     | 109,05        | 11    |
| 6619008077 | МКОУ "Чатлыковская СОШ"    | 107,94        | 12    |
| 6619007644 | МКОУ "Рахмангуловская СОШ" | 107,76        | 13    |
| 6645004008 | МКОУ "Сызгинская ООШ"      | 106,36        | 14    |
| 6645004093 | МКОУ "Ювинская СОШ"        | 104,05        | 15    |
| 6619007490 | МКОУ "Саргаинская СОШ"     | 102,75        | 16    |
| 6619006182 | МКОУ "Сарсинская СОШ"      | 98,80         | 17    |

Среднее значение интегрального балла по данному муниципальному образованию составило 115,34. Наивысший балл получила МАОУ "Тавринская СОШ" – 126,54. Наименьший балл получила МКОУ "Сарсинская СОШ" – 98,80.

Таблица 4.44

## Рейтинг образовательных организаций Невьянского района

| ИНН        | Наименование организации    | Итоговый балл | Место |
|------------|-----------------------------|---------------|-------|
| 6621008194 | МБОУ СОШ № 1 Невьянского ГО | 128,98        | 1     |
| 6621008204 | МБОУ СОШ №3 НГО             | 126,99        | 2     |
| 6621008564 | МАОУ СОШ п. Цементный       | 125,45        | 3     |
| 6621008148 | МАОУ СОШ № 2                | 124,89        | 4     |
| 6621008571 | МБОУ ООШ п. Таватуй НГО     | 124,03        | 5     |
| 6621008229 | МБОУ СОШ №5 г. Невьянска    | 123,93        | 6     |
| 6621008540 | МБОУ СОШ с. Быньги          | 121,35        | 7     |
| 6621008518 | МБОУ СОШ п. Ребристый       | 121,16        | 8     |
| 6621008638 | МБОУ СОШ с. Аятское         | 119,49        | 9     |
| 6621008211 | МБОУ СОШ № 4                | 118,46        | 10    |
| 6621007779 | МАОУ СОШ им. А.Н.Арапова    | 114,00        | 11    |
| 6621008187 | вечерняя школа НГО          | 106,54        | 12    |
| 6621008620 | МБОУ СОШ п. Калиново        | 106,51        | 13    |
| 6621004344 | МБОУ СОШ с. Коневе          | 106,12        | 14    |
| 6621008613 | МБОУ СОШ п. Аять            | 98,46         | 15    |



Среднее значение интегрального балла по данному муниципальному образованию составило 117,76. Наивысший балл получила МБОУ СОШ № 1 Невьянского ГО – 128,98. Наименьший балл получила МБОУ СОШ п. Аять – 98,46.

Таблица 4.45

Рейтинг образовательных организаций Нижнесергинского района

| ИНН        | Наименование организации           | Итоговый балл | Место |
|------------|------------------------------------|---------------|-------|
| 6646009175 | МКОУ "Бисертская средняя школа №2" | 130,85        | 1     |
| 6646009249 | МКОУ "Бисертская средняя школа №1" | 123,80        | 2     |
| 6646007788 | МКОУ СОШ № 10 р.п. Верхние Серги   | 120,29        | 3     |
| 6619017177 | МБОУ ЦО "Наследие"                 | 120,16        | 4     |
| 6646007795 | МАОУ СОШ №2 г. Михайловска         | 119,78        | 5     |
| 6646008421 | МАОУ СШ № 1 г. Михайловска         | 119,14        | 6     |
| 6646008125 | МКОУ СОШ п. Ключевая               | 114,06        | 7     |
| 6646008213 | МКОУ СОШ с.Кленовское              | 113,40        | 8     |
| 6646008132 | МКОУ ООШ № 11 р.п. Верхние Серги   | 113,03        | 9     |
| 6646009224 | МКОУ - ООШ с. Киргишаны            | 112,68        | 10    |
| 6646008502 | МКОУ ООШ с.Старобухарово           | 111,77        | 11    |
| 6646008277 | МКОУ ООШ № 6 г. Нижние Серги       | 107,61        | 12    |
| 6646007756 | МКОУ СОШ № 13 р.п. Дружинино       | 106,77        | 13    |
| 6646008196 | МКОУ СОШ с. Первомайское           | 106,29        | 14    |
| 6646007690 | МКОУ СОШ с. Накоряково             | 103,62        | 15    |
| 6646007763 | МКОУ СОШ № 2 г. Нижние Серги       | 103,49        | 16    |
| 6646008076 | МКОУ СОШ д. Васькино               | 101,49        | 17    |
| 6646007234 | МКОУ СОШ № 8 р.п. Атиг             | 98,04         | 18    |
| 6646008090 | МКОУ СОШ № 3 г. Нижние Серги-3     | 97,29         | 19    |
| 6646008118 | МКОУ ООШ№6 р.п. Дружинино          | 94,80         | 20    |
| 6646008453 | МКОУ СОШ №4 г.Михайловска          | 94,61         | 21    |
| 6646007770 | МКОУ СОШ № 1 г. Нижние Серги       | 94,33         | 22    |
| 6646008238 | МКОУ СОШ п. Красноармеец           | 87,75         | 23    |

Среднее значение интегрального балла по данному муниципальному образованию составило 108,48. Наивысший балл получила МКОУ "Бисертская средняя школа №2" – 130,85. Наименьший балл получила МКОУ СОШ п. Красноармеец – 87,75.

Таблица 4.46

Рейтинг образовательных организаций Новолялинского района

| ИНН        | Наименование организации      | Итоговый балл | Место |
|------------|-------------------------------|---------------|-------|
| 6647000922 | МАОУ НГО "СОШ №4"             | 134,61        | 1     |
| 6647002856 | МБОУ НГО "СОШ №2"             | 133,64        | 2     |
| 6647002704 | МАОУ НГО "СОШ № 12"           | 129,40        | 3     |
| 6647002574 | МАОУ НГО "СОШ №1"             | 128,45        | 4     |
| 6647002662 | МБОУ НГО "ООШ № 11"           | 106,47        | 5     |
| 6647002768 | МКОУ НГО "Лопавевская ООШ"    | 104,83        | 6     |
| 6647002905 | МКОУ НГО "Старолялинская СОШ" | 102,53        | 7     |

|            |                            |       |    |
|------------|----------------------------|-------|----|
| 6647002655 | МКОУ НГО "Савиновская ООШ" | 93,22 | 8  |
| 6647002863 | МКОУ НГО "Павдинская СОШ"  | 78,90 | 9  |
| 6647002687 | МКОУ НГО Павдинская СОШ    | 76,88 | 10 |
| 6647002976 | МКОУ НГО "Шайтанская ООШ"  | 39,12 | 11 |

Среднее значение интегрального балла по данному муниципальному образованию составило 102,55. Наивысший балл получила МАОУ НГО "СОШ №4" – 134,61. Наименьший балл получила МКОУ НГО "Шайтанская ООШ" – 39,12.

Таблица 4.47

Рейтинг образовательных организаций Пригородного района

| ИНН        | Наименование организации | Итоговый балл | Место |
|------------|--------------------------|---------------|-------|
| 6648007342 | МБОУ СОШ № 4             | 122,99        | 1     |
| 6648006187 | МАОУ СОШ № 5             | 121,78        | 2     |
| 6648006250 | МАОУ СОШ № 24            | 121,23        | 3     |
| 6648006081 | МАОУ СОШ № 10            | 121,08        | 4     |
| 6648004951 | МБОУ СОШ № 19            | 118,39        | 5     |
| 6648006211 | МАОУ СОШ № 3             | 113,90        | 6     |
| 6648006155 | МБОУ СОШ № 2             | 113,45        | 7     |
| 6648006229 | МБОУ СОШ № 7             | 99,03         | 8     |
| 6648003690 | МБОУ СОШ № 14            | 98,23         | 9     |
| 6648006170 | МБОУ СОШ № 13            | 97,50         | 10    |
| 6648006275 | МБОУ СОШ № 1             | 96,16         | 11    |
| 6648006236 | МБОУ СОШ № 6             | 90,28         | 12    |
| 6648006162 | МБОУ СОШ № 21            | 46,50         | 13    |

Среднее значение интегрального балла по данному муниципальному образованию составило 104,66. Наивысший балл получила МБОУ СОШ № 4 – 122,99. Наименьший балл получила МБОУ СОШ № 21 – 46,50.

Таблица 4.48

Рейтинг образовательных организаций Пышминского района

| ИНН        | Наименование организации     | Итоговый балл | Место |
|------------|------------------------------|---------------|-------|
| 6624006727 | МАОУ "НТГ"                   | 137,89        | 1     |
| 6649002548 | МБОУ ПГО "ОСОШ"              | 131,34        | 2     |
| 6649002499 | МБОУ ПГО "Черемышская СОШ"   | 128,18        | 3     |
| 6649002509 | МБОУ ПГО "Четкаринская СОШ"  | 127,20        | 4     |
| 6649002530 | МБОУ ПГО "Боровлянская СОШ"  | 125,59        | 5     |
| 6649002516 | МБОУ ПГО "Трифоновская СОШ"  | 110,53        | 6     |
| 6649002562 | МБОУ ПГО "Печеркинская СОШ"  | 109,08        | 7     |
| 6649002604 | МБОУ ПГО "Первомайская ООШ"  | 107,36        | 8     |
| 6649002523 | МБОУ ПГО "Пышминская СОШ"    | 107,02        | 9     |
| 6633023060 | МБОУ ПГО «ЛУЛЬНИКОВСКАЯ НОШ» | 106,16        | 10    |
| 6633023013 | МБОУ ПГО "Галицкая НОШ"      | 92,78         | 11    |
| 6633022958 | МБОУ ПГО "Тупицынская НОШ"   | 68,21         | 12    |
| 6633022926 | МБОУ ПГО "Тимохинская НОШ"   | 37,06         | 13    |



Среднее значение интегрального балла по данному муниципальному образованию составило 106,80. Наивысший балл получила МАОУ "НТГ" – 137,89. Наименьший балл получила МБОУ ПГО " Тимохинская НОШ" – 37,06.

Таблица 4.49

Рейтинг образовательных организаций Режевского района

| ИНН        | Наименование организации | Итоговый балл | Место |
|------------|--------------------------|---------------|-------|
| 6628009140 | МБОУ СОШ №46             | 140,42        | 1     |
| 6628008997 | МАОУ СОШ № 2             | 125,98        | 2     |
| 6628009020 | МБОУ СОШ №7              | 123,25        | 3     |
| 6628009133 | МАОУ СОШ № 44            | 122,90        | 4     |
| 6628009006 | МКОУ ООШ №28             | 122,73        | 5     |
| 6628009180 | МБОУ СОШ №4              | 121,54        | 6     |
| 6628009119 | МБОУ СОШ №23             | 118,39        | 7     |
| 6628009013 | МБОУ СОШ №30             | 115,98        | 8     |
| 6628009038 | МБОУ СОШ №3              | 114,60        | 9     |
| 6628009158 | МКОУ СОШ № 13            | 111,31        | 10    |
| 6628009084 | МБОУ СОШ № 5             | 109,78        | 11    |
| 6628009126 | МБОУ СОШ № 9             | 109,64        | 12    |
| 6628008475 | МБОУ СОШ № 1             | 106,81        | 13    |
| 6628008980 | МАОУ СОШ № 10            | 101,37        | 14    |
| 6628009101 | МКОУ ООШ № 8             | 101,33        | 15    |
| 6628009052 | МКОУ ООШ №27             | 93,96         | 16    |

Среднее значение интегрального балла по данному муниципальному образованию составило 115,00. Наивысший балл получила МБОУ СОШ №46 – 140,42. Наименьший балл получила МКОУ ООШ №27 – 93,96.

Таблица 4.50

Рейтинг образовательных организаций Серовского района

| ИНН        | Наименование организации                            | Итоговый балл | Место |
|------------|---|---------------|-------|
| 6632014739 | МБОУ СОШ № 1 р.п. Сосьва им. Героя РФ Романова В.В. | 126,95        | 1     |
| 6632007636 | МБОУ СОШ № 2 п. Восточный                           | 112,22        | 2     |
| 6632014721 | МБОУ СОШ № 4 р.п. Сосьва                            | 111,73        | 3     |
| 6632014753 | МБОУ ООШ № 5 р.п. Сосьва                            | 101,00        | 4     |
| 6650000785 | МКОУ СОШ с. Кошай                                   | 97,14         | 5     |
| 6632007354 | МБОУ СОШ № 1 п. Восточный                           | 80,75         | 6     |
| 6650000295 | МБОУ СОШ с.Романово                                 | 52,37         | 7     |

Среднее значение интегрального балла по данному муниципальному образованию составило 97,45. Наивысший балл получила МБОУ СОШ № 1 р.п. Сосьва им. Героя РФ Романова В.В. – 126,95. Наименьший балл получила МБОУ СОШ с.Романово – 52,37.

Таблица 4.51

Рейтинг образовательных организаций Слободо-Туринского района

| ИНН        | Наименование организации        | Итоговый балл | Место |
|------------|---------------------------------|---------------|-------|
| 6651002785 | МКОУ "НИЦИНСКАЯ СОШ"            | 135,53        | 1     |
| 6656019599 | МКОУ "Тимофеевская НОШ"         | 129,66        | 2     |
| 6651002680 | МАОУ "Сладковская СОШ"          | 129,40        | 3     |
| 6651002760 | МКОУ "Храмцовская ООШ"          | 129,37        | 4     |
| 6656019581 | МКОУ "Бобровская НОШ"           | 124,78        | 5     |
| 6651002739 | МКОУ "Липчинская СОШ"           | 112,99        | 6     |
| 6651002633 | МКОУ "Усть-Ницинская СОШ"       | 111,86        | 7     |
| 6651002792 | МКОУ "Слободо-Туринская СОШ №1" | 110,20        | 8     |
| 6651002778 | МКОУ "Краснослободская СОШ"     | 108,12        | 9     |
| 6651002753 | МКОУ "Ермаковская ООШ"          | 106,35        | 10    |
| 6651003242 | МКОУ "Фалинская НОШ"            | 106,33        | 11    |
| 6656019609 | МКОУ "Пушкаревская НОШ"         | 105,25        | 12    |
| 6656019616 | МКОУ "Макуёвская НОШ"           | 104,44        | 13    |
| 6651002672 | МКОУ "Решетниковская ООШ"       | 102,96        | 14    |
| 6651002665 | МКОУ "Слободо-Туринская СОШ №2" | 102,54        | 15    |
| 6651002697 | МКОУ "Куминовская ООШ"          | 98,69         | 16    |

Среднее значение интегрального балла по данному муниципальному образованию составило 113,65. Наивысший балл получила МКОУ "Ницинская СОШ" – 135,53. Наименьший балл получила МКОУ "Куминовская ООШ" – 98,69.

Таблица 4.52

Рейтинг образовательных организаций Сухоложского района

| ИНН        | Наименование организации | Итоговый балл | Место |
|------------|--------------------------|---------------|-------|
| 6633006762 | МАОУ Гимназия № 1        | 140,86        | 1     |
| 6633006748 | МАОУ СОШ №17             | 139,81        | 2     |
| 6633006723 | МАОУ СОШ № 4             | 131,92        | 3     |
| 6633006787 | МАОУ СОШ № 5             | 128,07        | 4     |
| 6633006730 | МБОУ ЗСОШ № 8            | 127,95        | 5     |
| 6633006804 | МАОУ СОШ № 7             | 125,82        | 6     |
| 6633006794 | МБОУ СОШ № 6             | 124,19        | 7     |
| 6633006699 | МАОУ СОШ №10             | 123,98        | 8     |
| 6633011956 | МБОУ ООШ № 11            | 119,55        | 9     |
| 6633006770 | МАОУ СОШ № 2             | 115,52        | 10    |
| 6633006674 | МБОУ ВСОШ                | 114,32        | 11    |
| 6633011970 | МБОУ СОШ № 3             | 106,87        | 12    |
| 6633011988 | МБОУ ООШ № 9             | 91,39         | 13    |

Среднее значение интегрального балла по данному муниципальному образованию составило 122,33. Наивысший балл получила МАОУ Гимназия № 1 – 140,86. Наименьший балл получила МБОУ ООШ № 9 – 91,39.

Таблица 4.53

Рейтинг образовательных организаций Сысертского района

| ИНН        | Наименование организации  | Итоговый балл | Место |
|------------|---|---------------|-------|
| 6652011655 | МАОУ СОШ № 3  | 137,45        | 1     |
| 6652011616 | МАОУ СОШ № 18   | 121,85        | 2     |
| 6652011768 | МАОУ ООШ № 14   | 121,65        | 3     |
| 6652011045 | МАОУ СОШ № 1  | 121,59        | 4     |
| 6652011630 | МАОУ СОШ № 8  | 118,05        | 5     |
| 6652011662 | МАОО СОШ № 5 п.Б.Исток  | 114,46        | 6     |
| 6652011648 | МАОУ СОШ №16  | 112,52        | 7     |
| 6652011800 | МАОУ СОШ № 19   | 109,22        | 8     |
| 6652011782 | МАОУ ООШ №15  | 109,11        | 9     |
| 6685050392 | МАОО СОШ № 1  | 108,67        | 10    |
| 6652011694 | МАОУ НОШ № 12 п. Асбест   | 108,55        | 11    |
| 6652010718 | МБОУ "СОШ № 3"  | 108,41        | 12    |
| 6652011581 | МАОУ СОШ №10  | 106,51        | 13    |
| 6652011599 | МАОУ "СОШ № 23" г. Сысерть                                      | 104,57        | 14    |
| 6652011180 | МБОУ СОШ № 4  | 103,87        | 15    |
| 6652016815 | МАОУ ВСОШ   | 103,25        | 16    |
| 6652011775 | МАОУ "Основная общеобразовательная школа № 30" п. Большой Исток | 103,08        | 17    |
| 6652011623 | МАОУ СОШ № 9  | 102,32        | 18    |
| 6652011817 | МАОУ СОШ №7   | 102,23        | 19    |
| 6652009367 | МАОУ ООШ № 11   | 101,41        | 20    |
| 6652011729 | МАОУ НОШ №13  | 99,96         | 21    |
| 6652011609 | МАОУ СОШ №6   | 99,50         | 22    |
| 6652011743 | МАОУ ООШ№35   | 98,74         | 23    |
| 6652011670 | МАОУ СОШ № 2  | 96,49         | 24    |
| 6652010683 | ГБОУ СО КШИ "СКК им.М.В.Баннх"                                  | 92,65         | 25    |

Среднее значение интегрального балла по данному муниципальному образованию составило 108,24. Наивысший балл получила МАОУ СОШ № 3 – 137,45. Наименьший балл получила ГБОУ СО КШИ "СКК им.М.В.Баннх" – 92,65.

Таблица 4.54

Рейтинг образовательных организаций Таборинского района

| ИНН        | Наименование организации   | Итоговый балл | Место |
|------------|----------------------------|---------------|-------|
| 6653001931 | МКОУ "Кузнецовская ООШ"    | 125,25        | 1     |
| 6653001949 | МКОУ "Оверинская ООШ"      | 115,13        | 2     |
| 6653002050 | МКОУ "Озерская ООШ"        | 114,05        | 3     |
| 6653001770 | МКОУ «Таборинская СОШ»     | 103,84        | 4     |
| 6653001956 | МКОУ " Унже-Павинская ООШ" | 99,38         | 5     |
| 6653002029 | МКОУ "Торомская ООШ"       | 95,78         | 6     |
| 6653002011 | МКОУ «Пальминская ООШ»     | 89,51         | 7     |

Среднее значение интегрального балла по данному муниципальному образованию составило 106,13. Наивысший балл получила МКОУ "Кузнецовская ООШ" – 125,25. Наименьший балл получила МКОУ «Пальминская ООШ» – 89,51.

Таблица 4.55

Рейтинг образовательных организаций Тавдинского района

| ИНН        | Наименование организации               | Итоговый балл | Место |
|------------|--|---------------|-------|
| 6634007590 | МКОУ-ООШ № 8                           | 132,49        | 1     |
| 6634007688 | МАОУ-СОШ № 2                           | 130,73        | 2     |
| 6634007511 | МАОУ СОШ № 1                           | 129,68        | 3     |
| 6634007470 | МАОУ СОШ № 9                           | 124,71        | 4     |
| 6634007617 | МКОУ СО школа с. Кошуки                | 120,68        | 5     |
| 6634007342 | МАОУ СОШ №11                           | 116,84        | 6     |
| 6634007656 | МАОУ СОШ №7                            | 116,58        | 7     |
| 6634007254 | МКОУ начальная школа-детский сад №12   | 116,20        | 8     |
| 6634007504 | МКОУ ООШ № 14                          | 114,08        | 9     |
| 6634007818 | МКОУ СОШ п. Азанка                     | 113,28        | 10    |
| 6634007455 | МАОУ СОШ №18                           | 111,33        | 11    |
| 6634007695 | МКОУ ООШ д.Увал                        | 110,75        | 12    |
| 6634007487 | МКОУ СОШ с.Городище                    | 108,41        | 13    |
| 6634007783 | МКОУ СОШ п.Карабашка                   | 104,98        | 14    |
| 6634007550 | МКОУ ООШ д. Ленино                     | 101,30        | 15    |
| 6634007769 | МКОУ начальная школа - детский сад № 5 | 99,30         | 16    |
| 6634007790 | МКОУ ООШ с. Крутое                     | 91,61         | 17    |

Среднее значение интегрального балла по данному муниципальному образованию составило 114,29. Наивысший балл получила МКОУ-ООШ № 8 – 132,49. Наименьший балл получила МКОУ ООШ с. Крутое – 91,61.

Таблица 4.56

Рейтинг образовательных организаций Талицкого район

| ИНН        | Наименование организации                                 | Итоговый балл | Место |
|------------|--|---------------|-------|
| 6654008150 | МКОУ "Буткинская СОШ"                                    | 138,25        | 1     |
| 6654008337 | МКОУ "Вновь-Юрмытская средняя общеобразовательная школа" | 131,45        | 2     |
| 6654008190 | МКОУ "Талицкая ООШ№2"                                    | 131,01        | 3     |
| 6654008231 | МКОУ "Троицкая СОШ № 5"                                  | 128,62        | 4     |
| 6654007654 | МКОУ "Талицкая СОШ № 4"                                  | 127,96        | 5     |
| 6654008305 | МКОУ "Трехозерская ООШ"                                  | 127,25        | 6     |
| 6654008111 | МКОУ "Пионерская СОШ"                                    | 126,91        | 7     |
| 6654008055 | МКОУ "Пановская ООШ"                                     | 124,98        | 8     |
| 6654008143 | МКОУ "Нижнекатарачская СОШ"                              | 122,87        | 9     |
| 6654008249 | МКОУ "Троицкая СОШ №50"                                  | 120,37        | 10    |
| 6654008030 | МКОУ "Мохиревская ООШ"                                   | 118,10        | 11    |
| 6654008295 | МКОУ "Казаковская ООШ"                                   | 117,52        | 12    |
| 6654008129 | МКОУ "Горбуновская СОШ"                                  | 116,07        | 13    |

|            |                          |        |    |
|------------|--------------------------|--------|----|
| 6654008288 | МКОУ "Басмановская СОШ"  | 115,62 | 14 |
| 6654013231 | МКОУ "Троицкая СОШ № 62" | 113,14 | 15 |
| 6654008104 | МКОУ "Кузнецовская СОШ"  | 112,78 | 16 |
| 6654003032 | МКОУ "Талицкая СОШ "     | 110,67 | 17 |
| 6654008023 | МКОУ "Чупинская СОШ"     | 108,33 | 18 |
| 6654008256 | МКОУ "Завьяловская ООШ"  | 107,82 | 19 |
| 6654008062 | МКОУ "Еланская СОШ"      | 106,06 | 20 |
| 6654003353 | МКОУ "Талицкая СОШ № 1"  | 104,60 | 21 |
| 6654008217 | МКОУ "Смолинская СОШ"    | 99,11  | 22 |
| 6654008070 | МКОУ "Яровская СОШ"      | 98,70  | 23 |
| 6654008351 | МКОУ "Вихляевская ООШ"   | 86,58  | 24 |
| 6654008224 | МКОУ "Талицкая ООШ № 8"  | 75,91  | 25 |
| 6654008270 | МКОУ "Беляковская ООШ"   | 67,65  | 26 |

Среднее значение интегрального балла по данному муниципальному образованию составило 113,01. Наивысший балл получила МКОУ "Буткинская СОШ" – 138,25. Наименьший балл получила МКОУ "Беляковская ООШ" – 67,65.

Таблица 4.57

Рейтинг образовательных организаций Тугулымского района

| ИНН        | Наименование организации                                      | Итоговый балл | Место |
|------------|---|---------------|-------|
| 6655003557 | МБОУ Юшалинская СОШ № 25                                      | 126,50        | 1     |
| 6655003532 | МАОО Тугулымская СОШ № 26                                     | 117,19        | 2     |
| 6655003821 | МБОУ Двинская СОШ №28   | 117,16        | 3     |
| 6655003846 | МБОУ Ертарская СОШ № 27                                       | 114,99        | 4     |
| 6655002024 | МАОУ Верховинская СОШ №29                                     | 111,39        | 5     |
| 6655003540 | МБОУ Заводоуспенская СОШ №23                                  | 109,91        | 6     |
| 6655003525 | МАОО Луговская СОШ №24  | 106,17        | 7     |
| 6655003412 | МБОУ Зубковская ООШ № 20                                      | 104,84        | 8     |
| 6655003405 | МАОУ Ошкуковская СОШ №31                                      | 101,82        | 9     |
| 6655003853 | МБОУ Гилёвская ООШ №19  | 99,16         | 10    |
| 6655003726 | МБОУ Тугулымская вечерняя (сменная) общеобразовательная школа | 84,08         | 11    |
| 6655003395 | МБОУ Яровская СОШ №30   | 78,52         | 12    |
| 6655003839 | МБОУ Ядрышниковская ООШ № 22                                  | 61,47         | 13    |

Среднее значение интегрального балла по данному муниципальному образованию составило 102,55. Наивысший балл получила МБОУ Юшалинская СОШ № 25 – 126,50. Наименьший балл получила МБОУ Ядрышниковская ООШ № 22 – 61,47.

Таблица 4.58

Рейтинг образовательных организаций Туринского района

| ИНН        | Наименование организации | Итоговый балл | Место |
|------------|--------------------------|---------------|-------|
| 6656004017 | Городищенская СОШ        | 136,39        | 1     |
| 6656003895 | МАОУ СОШ № 2             | 134,72        | 2     |
| 6656003944 | МАОУ Леонтьевская СОШ    | 130,22        | 3     |
| 6656004151 | МАОУ Усениновская СОШ    | 127,15        | 4     |

|            |                         |        |    |
|------------|-------------------------|--------|----|
| 6656004497 | МАОУ Липовская СОШ      | 126,76 | 5  |
| 6656004063 | МАОУ Коркинская СОШ     | 124,85 | 6  |
| 6656005229 | МАОУ Чукреевская СОШ    | 122,20 | 7  |
| 6656004095 | МАОУ СОШ № 3            | 121,99 | 8  |
| 6656003937 | МАОУ ООШ №4, Школа №4   | 121,36 | 9  |
| 6656003888 | МАОУ Благовещенская СОШ | 114,65 | 10 |
| 6656004176 | МАОУ Фабричная СОШ      | 114,42 | 11 |
| 6656003905 | МАОУ Ленская СОШ        | 113,48 | 12 |
| 6656004169 | МАОУ Шухруповская ООШ   | 112,80 | 13 |
| 6656004218 | МАОУ СОШ №1 г. Туринска | 108,83 | 14 |

Среднее значение интегрального балла по данному муниципальному образованию составило 122,13. Наивысший балл получила Городищенская СОШ – 136,39. Наименьший балл получила МАОУ СОШ №1 г. Туринска – 108,83.

Таблица 4.59

Рейтинг образовательных организаций Шалинского района

| ИНН        | Наименование организации                         | Итоговый балл | Место |
|------------|--|---------------|-------|
| 6657003030 | МБОУ "Шалинская СОШ №90"                         | 127,79        | 1     |
| 6657003295 | МКОУ "Староуткинская СОШ № 13"                   | 121,95        | 2     |
| 6657003400 | МБОУ "Колпаковская СОШ"                          | 115,00        | 3     |
| 6657003464 | МБОУ "Шалинская СОШ № 45"                        | 105,56        | 4     |
| 6657003425 | Филиал МБОУ «Шамарская СОШ № 26»-<br>«Горная СОШ | 94,87         | 5     |

Среднее значение интегрального балла по данному муниципальному образованию составило 113,03. Наивысший балл получила МБОУ "Шалинская СОШ №90" – 127,79. Наименьший балл получила Филиал МБОУ «Шамарская СОШ № 26»- «Горная СОШ – 94,87.

Таблица 4.60

Рейтинг государственных образовательных организаций

| ИНН        | Наименование организации                        | Итоговый балл | Место |
|------------|---|---------------|-------|
| 6656002651 | ГБПОУ СО "ТМТ"                                  | 140,31        | 1     |
| 6627008137 | ГБПОУ СО "Ревдинский педагогический колледж"    | 138,47        | 2     |
| 6619007588 | ГКОУ СО "Красноуфимская школа-интернат"         | 138,01        | 3     |
| 6626011867 | ГКОУ СО "Полевская школа"                       | 137,80        | 4     |
| 6604009092 | ГКОУ СО "Березовская школа-интернат"            | 136,33        | 5     |
| 6632006833 | ГБПОУ СО "Северный педагогический колледж"      | 135,76        | 6     |
| 6630006718 | ГКОУ СО "Школа города Лесного"                  | 135,06        | 7     |
| 6664001203 | ГБПОУ СО "ЕТХМ"                                 | 135,05        | 8     |
| 6663019600 | ГАПОУ СО "ЕПТТ им. В.М. Курочкина"              | 134,74        | 9     |
| 6660008590 | ГАПОУ СО "ЕКТС"                                 | 134,28        | 10    |
| 6633005536 | ГБПОУ СО "Сухоложский многопрофильный техникум" | 133,79        | 11    |



|            |  |        |    |
|------------|--|--------|----|
| 6661002664 | ГБПОУ СО «СКИиК»   | 132,89 | 12 |
| 6663058239 | ГКОУ СО «Екатеринбургская школа-интернат № 13»                             | 132,32 | 13 |
| 6665005602 | ГАПОУ СО "КУТТС"   | 131,97 | 14 |
| 6668010047 | ГАПОУ СО "НТГПК им.Н.А.Демидова"   | 131,65 | 15 |
| 6654000835 | ГБПОУ СО "ТЛК им. Н. И. Кузнецова"   | 131,58 | 16 |
| 6616001771 | ГКОУ СО "Верхнетагильский детский дом-школа"                               | 131,58 | 17 |
| 6621011736 | ГБПОУ СО "УрГЗК"   | 131,49 | 18 |
| 6663056337 | ГКОУ СО "Екатеринбургская школа-интернат №10"                              | 131,41 | 19 |
| 6617005641 | ГБПОУ СО "Красноурьинский политехникум"                                    | 131,23 | 20 |
| 6654001349 | ГКОУ СО «Буткинская школа-интернат»  | 130,88 | 21 |
| 6625024912 | ГКОУ СО " Первоуральская школа"  | 130,79 | 22 |
| 6604009286 | ГКОУ СО "Березовская школа"  | 130,58 | 23 |
| 6629012347 | ГКОУ СО "Новоуральская школа № 2"  | 130,21 | 24 |
| 6601006664 | ГКОУ СО «Верхнесинячихинская школа-интернат»                               | 130,00 | 25 |
| 6611003687 | ГБПОУ СО "Ирбитский гуманитарный колледж"                                  | 129,38 | 26 |
| 6634007906 | ГКОУ СО "Тавдинская школа-интернат"  | 128,96 | 27 |
| 6660008173 | ГБПОУ СО "Свердловское музыкальное училище им. П.И. Чайковского (колледж)" | 128,92 | 28 |
| 6619000889 | ГБПОУ СО "КАК"   | 128,77 | 29 |
| 6623003787 | ГКОУ СО "Нижнетагильская школа-интернат №1"                                | 128,45 | 30 |
| 6658033905 | ГБОУ "Речевой центр"   | 127,69 | 31 |
| 6664030878 | ГАПОУ СО "УКТП"  | 127,56 | 32 |
| 6620003676 | ГБПОУ СО "Верхнетурицкий механический техникум"                            | 127,29 | 33 |
| 6652007377 | ГКОУ СО "Сысертская школа-интернат"  | 127,27 | 34 |
| 6607002627 | ГАПОУ СО "ВСАМТ"   | 127,24 | 35 |
| 6611006166 | ГКОУ СО "ХАРЛОВСКАЯ ШКОЛА-ИНТЕРНАТ"  | 127,19 | 36 |
| 6618001456 | ГАПОУ СО "КМТ"   | 127,02 | 37 |
| 6642000238 | ГБПОУ СО "Ирбитский аграрный техникум"                                     | 126,95 | 38 |
| 6668017532 | ГКОУ СО "Нижнетагильская школа - интернат"                                 | 126,94 | 39 |
| 6647003120 | ГКОУ СО "Новолялинская школа"  | 126,56 | 40 |
| 6612002358 | ГАПОУ СО "Каменск-Уральский радиотехнический техникум"                     | 126,44 | 41 |
| 6664024218 | ГАПОУ СО "Екатеринбургский энергетический техникум"                        | 126,38 | 42 |
| 6632015059 | ГКОУ СО "Серовская школа № 2"  | 126,25 | 43 |
| 6613003442 | ГБПОУ СО «Камышловский гуманитарно-технологический техникум»               | 126,16 | 44 |

|            |   |        |    |
|------------|---|--------|----|
| 6669009453 | ГБПОУ СО "НТЖТ"   | 126,02 | 45 |
| 6616003031 | ГКОУ СО "Кировградская школа-интернат"  | 125,90 | 46 |
| 6661001815 | ГАПОУ СО "ЕМК"  | 125,90 | 47 |
| 6617003500 | ГАПОУ СО "КИК"  | 125,89 | 48 |
| 6668018744 | ГБПОУ Свердловской обл.<br>«Нижнетагильский колледж искусств»   | 125,80 | 49 |
| 6666008483 | ГКОУ СО "Каменск-Уральская школа"   | 125,70 | 50 |
| 6603007984 | ГАПОУ СО "Асбестовский политехникум"  | 125,60 | 51 |
| 6668017540 | ГКОУ СО "Нижнетагильская школа-интернат №2"   | 125,54 | 52 |
| 6636003907 | ГБПОУ СО "Артинский агропромышленный техникум"  | 125,43 | 53 |
| 6627008708 | ГКОУ СО "Ревдинская школа"  | 125,38 | 54 |
| 6627012912 | ГКОУ СО "Дегтярская школа"  | 125,35 | 55 |
| 6659014609 | ГАПОУ СО "ЕТ "Автоматика"   | 125,30 | 56 |
| 6613001734 | ГБПОУ СО «Камышловский педагогический колледж»  | 125,28 | 57 |
| 6664039292 | ГКОУ "Екатеринбургская школа № 7"   | 124,67 | 58 |
| 6660011391 | ГКОУ СО "Екатеринбургская школа №3"   | 124,58 | 59 |
| 6603011042 | ГКОУ Свердловской обл. «Асбестовская школа-интернат, реализующая адаптированные основные общеобразовательные программы» | 124,27 | 60 |
| 6651000989 | ГАПОУ СО "СТАЭТ"  | 124,26 | 61 |
| 6601000077 | ГБПОУ СО "Алапаевский многопрофильный техникум"   | 124,04 | 62 |
| 6630006700 | ГКОУ СО "Школа № 1 города Лесного"  | 123,78 | 63 |
| 6632014048 | ГКОУ СО "СЕРОВСКИЙ ДЕТСКИЙ ДОМ-ШКОЛА"   | 123,75 | 64 |
| 6627005457 | ГАПОУ СО "РМТ"  | 123,53 | 65 |
| 6613001406 | ГАПОУ СО «Камышловский техникум промышленности и транспорта»  | 123,46 | 66 |
| 6659042148 | ГКОУ СО "Екатеринбургская школа 2"  | 123,30 | 67 |
| 6632016101 | ГКОУ СО "Серовская школа - интернат для детей, нуждающихся в длительном лечении"  | 122,94 | 68 |
| 6666006849 | ГАПОУ СО "Каменск-Уральский техникум металлургии и машиностроения"  | 122,82 | 69 |
| 6639002676 | ГАПОУ СО "БМТ"  | 122,65 | 70 |
| 6661000642 | ГАПОУ СО "Екатеринбургский экономико-технологический колледж"   | 122,58 | 71 |
| 6606004237 | ГБПОУ СО ВП МТТ "Юность"  | 122,47 | 72 |
| 6631006132 | ГКОУ СО "Североуральская школа-интернат"  | 122,30 | 73 |
| 6667004876 | ГБПОУ СО "Нижнетагильский педагогический колледж № 2"   | 121,88 | 74 |
| 6677008157 | ГАПОУ СО "Режевской политехникум"   | 121,83 | 75 |
| 6605000060 | ГБПОУ СО "БПТ" К(К)ШИ"  | 121,70 | 76 |
| 6619006351 | ГКОУ СО "Красноуфимская школа"  | 121,57 | 77 |



|            |   |        |     |
|------------|---|--------|-----|
| 6617006099 | ГКОУ СО «Красноурьинская школа-интернат»                              | 121,42 | 78  |
| 6660008046 | ГАПОУ СО ЕАДК   | 121,36 | 79  |
| 6658034666 | ГБПОУ СО "СОПК"   | 121,07 | 80  |
| 6615006819 | ГКОУ СО "Качканарская школа"  | 121,01 | 81  |
| 6661003026 | ГАПОУ СО "ЕТЭТ"   | 120,25 | 82  |
| 6658069789 | ГАПОУ СО УРТК им.А.С.Попова   | 120,15 | 83  |
| 6611001432 | ГАПОУ СО «ИМТ»  | 120,15 | 84  |
| 6634002753 | ГАПОУ СО «Тавдинский техникум им. А.А. Елохина»                       | 120,13 | 85  |
| 6664040146 | ГКОУ СО "Екатеринбургская школа - интернат № 6"                       | 120,05 | 86  |
| 6629012266 | ГКОУ СО "Новоуральская школа № 1"                                     | 119,81 | 87  |
| 6632006819 | ГБПОУ СО "Серовский политехнический техникум"                         | 119,71 | 88  |
| 6625006744 | ГАПОУ СО "ППТ"  | 119,57 | 89  |
| 6664017147 | ГБПОУ СО "Уральский колледж бизнеса, управления и технологии красоты" | 119,56 | 90  |
| 6652005002 | ГБПОУ СО «ССЭТ «Родник»   | 119,31 | 91  |
| 6668009764 | ГАПОУ СО "ВМТ"  | 119,30 | 92  |
| 6643004108 | ГАПОУ СО "КУАТ"   | 119,03 | 93  |
| 6661058681 | ГКОУ СО "Екатеринбургская школа-интернат Эверест"                     | 118,86 | 94  |
| 6633006667 | ГКОУ СО "Сухоложская школа"   | 118,45 | 95  |
| 6658070336 | ГКОУ СО "Екатеринбургская школа № 1"                                  | 118,33 | 96  |
| 6664039454 | ГКОУ СО "Екатеринбургская школа-интернат № 8"                         | 118,30 | 97  |
| 6646007210 | ГКОУ СО "Михайловская школа-интернат"                                 | 118,13 | 98  |
| 6682003041 | ГАПОУ СО НТК  | 118,02 | 99  |
| 6668007083 | ГБПОУ СО "НТПК № 1"   | 117,98 | 100 |
| 6633007981 | ГКОУ СО "Филатовская школа-интернат"                                  | 117,83 | 101 |
| 6614002258 | ГАПОУ СО "Карпинский машиностроительный техникум"                     | 117,78 | 102 |
| 6659027478 | ГАПОУ СО "Уральский железнодорожный техникум"                         | 117,73 | 103 |
| 6667006400 | НТТМПС  | 117,68 | 104 |
| 6662081901 | ГКОУ СО «Екатеринбургская школа № 4"                                  | 117,43 | 105 |
| 6665008339 | ГКОУ СО "Красногорская школа"   | 117,38 | 106 |
| 6602001884 | ГАПОУ СО "АКТП"   | 117,32 | 107 |
| 6661000628 | ГБПОУ СО «УГК им. И.И. Ползунова»                                     | 117,21 | 108 |
| 6662079370 | ГБОУ СО "ЦПМСС "Эхо"  | 117,04 | 109 |
| 6638002183 | ГКОУ СО "Байкаловская школа-интернат"                                 | 116,79 | 110 |
| 6660008053 | ГБПОУ СО "Уральский техникум "Рифей"                                  | 116,38 | 111 |
| 6606011594 | ГКОУ СО "Верхнепышминская школа-интернат им.С.А.Мартиросяна           | 116,18 | 112 |
| 6617010465 | ГБПОУ СО "Красноурьинский колледж искусств"                           | 116,04 | 113 |

|            |   |        |     |
|------------|---|--------|-----|
| 6619003294 | ГБПОУ СО "Красноуфимский многопрофильный техникум"                                    | 115,87 | 114 |
| 6618002925 | ГКОУ СО "Красноуральская школа"   | 115,71 | 115 |
| 6668008263 | ГАПОУ СО "НТГМК"  | 115,68 | 116 |
| 6656004088 | ГКОУ СО "Туринская школа-интернат"  | 115,60 | 117 |
| 6607006029 | ГАПОУ СО "ВСМТ им. А.А. Евстигнеева"  | 115,58 | 118 |
| 6665002425 | ГАПОУ СО "КУПК"   | 115,37 | 119 |
| 6601005773 | ГКОУ СО "Алапаевская школа-интернат"  | 114,89 | 120 |
| 6614004470 | ГКОУ СО "карпинская школа-интернат"   | 114,82 | 121 |
| 6646002645 | ГАПОУ СО "Сергинский многопрофильный техникум"  | 114,73 | 122 |
| 6661003315 | ГАПОУ СО "УОР №1 (колледж)"   | 114,67 | 123 |
| 6601002050 | ГБПОУ СО "АППК"   | 114,57 | 124 |
| 6632011336 | ГКОУ СО " Серовская школа № 1"  | 114,31 | 125 |
| 6607008097 | ГКОУ СО Верхнесалдинская школа  | 114,07 | 126 |
| 6665005546 | ГБПОУ СО "Каменск-Уральский педагогический колледж"                                   | 113,70 | 127 |
| 6659029404 | ГАПОУ СО "Областной техникум дизайнера и сервиса"                                     | 113,52 | 128 |
| 6663056513 | ГКОУ СО "Екатеринбургская школа-интернат № 9"   | 113,38 | 129 |
| 6639008928 | ГКОУ СО "Черноусовская школа-интернат"  | 113,14 | 130 |
| 6664039180 | ГКОУ СО «Екатеринбургская школа № 5»  | 112,81 | 131 |
| 6659029468 | ГБПОУ СО СПТ "Строитель"  | 112,80 | 132 |
| 6637002695 | ГОУ СО "Корзуновский детский дом-школа"   | 112,60 | 133 |
| 6664041333 | ГКОУ СО "Екатеринбургская школа-интернат для детей, нуждающихся в длительном лечении" | 112,51 | 134 |
| 6611001721 | ГАПОУ СО "ИПТ"  | 112,49 | 135 |
| 6632006897 | ГБПОУ СО "Серовский металлургический техникум"  | 112,26 | 136 |
| 6668011890 | ГБПОУ СО "НТТЭК"  | 112,21 | 137 |
| 6658041279 | ГБ ПОУ СО "Уральский музыкальный колледж"   | 111,84 | 138 |
| 6616002398 | ГАПОУ СО "Кировградский техникум ПТС"   | 111,48 | 139 |
| 6626005415 | ГАПОУ СО "Полевской многопрофильный техникум им. В.И. Назарова"                       | 111,27 | 140 |
| 6619003030 | ГБПОУ СО «Красноуфимский педагогический колледж»                                      | 111,07 | 141 |
| 6632006826 | ГАПОУ СО "СТСОиП"   | 111,01 | 142 |
| 6670424278 | ГБ ПОУ СО УХК   | 110,79 | 143 |
| 6655002144 | ГБПОУ СО «Тугулымский многопрофильный техникум»                                       | 108,89 | 144 |
| 6643007564 | ГКОУ СО "Колчеданская школа - интернат"   | 108,45 | 145 |
| 6660013670 | ГБПОУ СО "ЕТОТС"  | 108,13 | 146 |
| 6625008050 | ГАПОУ СО "ПМК"  | 107,45 | 147 |

|            |  |        |     |
|------------|--|--------|-----|
| 6611005155 | ГКОУ СО "Ирбитская школа"                                | 107,04 | 148 |
| 6659029394 | ГБПОУ СО "УрТАТиС"                                       | 106,90 | 149 |
| 6605006810 | ГКОУ СО "Богданоичская школа-интернат"                   | 106,54 | 150 |
| 6630004492 | ГАПОУ СО "Полипрофильный техникум им. О.В.Терёшкина"     | 106,50 | 151 |
| 6635001079 | ГАПОУ СО "Верхнесинячихинский агропромышленный техникум" | 105,73 | 152 |
| 6615000165 | ГБПОУ СО «Качканарский горно – промышленный колледж»     | 105,08 | 153 |
| 6661039671 | ГА ПОУ КСО "СХУ им. И.Д. Шадра"                          | 103,95 | 154 |
| 6660008078 | ГАПОУ СО "ТИПУ "Кулинар"                                 | 103,59 | 155 |
| 6660008060 | ГАПОУ СО "Уральский политехнический колледж-МЦК"         | 103,48 | 156 |
| 6669005748 | Нижнетагильский строительный колледж                     | 102,78 | 157 |
| 6631002064 | ГАПОУ СО "Североуральский политехникум"                  | 102,55 | 158 |
| 6664014153 | ГБПОУ СО ЕПТ   | 101,94 | 159 |
| 6601003769 | ГБПОУ СО "АИТ"   | 101,93 | 160 |
| 6620003034 | ГБПОУ СО "Баранчинский электромеханический техникум"     | 101,58 | 161 |
| 6662021300 | ГАПОУ СО КУиС "Стиль"                                    | 101,56 | 162 |
| 6637003152 | ГКОУ СО "Ачитская школа-интернат"                        | 101,09 | 163 |
| 6663057958 | ГКОУ СО "Екатеринбургская школа-интернат №12"            | 101,00 | 164 |
| 6662088520 | ГБПОУ СО "СОМЭПК"  | 99,31  | 165 |
| 6661010552 | ГБПОУ СО "СМХК"  | 98,07  | 166 |
| 6623000627 | ГКОУ СО Нижнетагильский детский дом-школа                | 97,82  | 167 |
| 6603005521 | ГБПОУ СО "АКИ"   | 96,69  | 168 |
| 6663057965 | ГКОУ СО "Екатеринбургская школа-интернат №11"            | 96,35  | 169 |
| 6604003421 | ГАПОУ СО "Берёзовский техникум "Профи"                   | 95,96  | 170 |
| 6660008039 | ГАПОУ СО "УКСАП"   | 87,76  | 171 |
| 6665008106 | ГКОУ СО "Каменск-Уральская школа № 1"                    | 86,04  | 172 |
| 6663054481 | ГКОУ СО "Екатеринбургская школа № 14"                    | 79,50  | 173 |
| 6610002747 | ГКОУ СО "Ивдельская школа-интернат"                      | 76,96  | 174 |
| 6628009060 | ГБОУ "Центр "Дар"  | 62,47  | 175 |
| 6624002634 | ГБПОУ СО "ИГРТ"  | 50,98  | 176 |

Среднее значение интегрального балла по данному муниципальному образованию составило 117,94. Наивысший балл получила ГБПОУ СО "ТМТ" – 140,31. Наименьший балл получила ГБПОУ СО "ИГРТ" – 50,98.

#### 4.2. Анализ динамики исследуемых параметров и показателей

Оценка динамики проводится по сопоставимым исследуемым параметрам 144 ОО, прошедшим НОКУОД в 2017 и 2018 гг.

**4.2.1. Оценка показателей, характеризующих общий критерий оценки качества образовательной деятельности организаций, осуществляющих образовательную деятельность, касающиеся открытости и доступности информации об организациях, осуществляющих образовательную деятельность**

В ходе сравнительного анализа результатов за 2017 и 2018 годы по группе показателей, характеризующих общий критерий оценки качества образовательной деятельности организаций, осуществляющих образовательную деятельность, касающихся открытости и доступности информации об организациях, осуществляющих образовательную деятельность (далее – Критерий 1) были получены результаты, представленные в таблице 4.61.

Таблица 4.61

Динамика Критерия 1 за 2017 и 2018 годы

| Год                         | 2017 г. | 2018 г. | Темп роста/уменьшения, % |
|-----------------------------|---------|---------|--------------------------|
| Среднее значение Критерия 1 | 32,17   | 27,37   | 85,05                    |

Из представленных данных видно, что среднее значение по Критерию 1 в 2017 году составляло 32,17 баллов, что соответствует оценке «Отлично». К 2018 году среднее значение Критерия 1 снизилось на 14,95% и составило 27,37 баллов, что соответствует оценке «Хорошо». Таким образом, в 2018 году темп уменьшения составляет 85,05% по сравнению с 2017 годом.



Рисунок 4.1 – Структура Критерия 1 за 2017 и 2018 годы

Рисунок 4.1 раскрывает структуру Критерия 1 за 2017 и 2018 годы. Из представленных данных видно, что увеличилось количество ОО с оценкой «Хорошо» в 4 раза и составило 125 ОО, количество ОО с оценкой «Отлично» сократилось на 15,6% и составило 17 ОО.

В таблице 4.62 представлены ОО с положительной динамикой значений по Критерию 1.

Таблица 4.62

ОО с положительной динамикой значений по Критерию 1

| АТЕ | ИНН | Сокращенное наименование организации | 2017г. | 2018г. | Темп роста, |
|-----|-----|--------------------------------------|--------|--------|-------------|
|-----|-----|--------------------------------------|--------|--------|-------------|

|                             |            |   |       |       | %       |
|-----------------------------|------------|---|-------|-------|---------|
| Государственные организации | 6646008502 | МКОУ ООШ с.Старобухарово                  | 0,00  | 27,5  | -       |
| город Асбест                | 6655003405 | МАОУ Ошкуковская СОШ №31                  | 4,73  | 24,91 | в 5 раз |
| город Березовский           | 6610002730 | МКОУ СОШ №2                               | 15,86 | 26,88 | 169,5   |
| Богдановичский район        | 6613004703 | МКОУ Захаровская СОШ                      | 16,17 | 25,71 | 159,0   |
| город Ивдель                | 6646008277 | МКОУ ООШ № 6 г. Нижние Серги              | 18,86 | 28,83 | 152,9   |
| город Камышлов              | 6636005414 | МАОУ АГО "АСОШ №6"                        | 26,38 | 29,03 | 110,1   |
| Камышловский район          | 6659037028 | МБОУ СОШ №179                             | 24,44 | 26,51 | 108,5   |
| Камышловский район          | 6658081401 | ГКОУ СО "Специальная школа-интернат № 17" | 25,35 | 27,11 | 106,9   |
| Камышловский район          | 6619006190 | МАОУ "Натальинская СОШ"                   | 25,41 | 26,8  | 105,5   |
| Камышловский район          | 6655003532 | МАОО Тугулымская СОШ № 26                 | 27,97 | 29,27 | 104,6   |
| Камышловский район          | 6646007756 | МКОУ СОШ № 13 р.п. Дружинино              | 23,92 | 24,87 | 104,0   |
| Камышловский район          | 6648006317 | МКОУ СОШ №11 с.Серебрянка                 | 22,01 | 22,85 | 103,8   |
| Камышловский район          | 6613004044 | МКОУ Обуховская СОШ                       | 25,17 | 25,67 | 102,0   |
| Камышловский район          | 6613004502 | МКОУ Никольская ООШ                       | 26,98 | 27,32 | 101,3   |
| Камышловский район          | 6619006263 | МАОУ СШ 3                                 | 28,07 | 28,27 | 100,7   |

Таблица 4.63  
Динамика изменения значения Критерия 1 за 2017 и 2018 гг .

| АТЕ                         | ИНН        | Сокращенное наименование организации      | 2017 г. | 2018 г. | Темп роста,% |
|-----------------------------|------------|---|---------|---------|--------------|
| Государственные организации | 6646008502 | МКОУ ООШ с.Старобухарово                  | 0,00    | 27,5    | -            |
| город Асбест                | 6655003405 | МАОУ Ошкуковская СОШ №31                  | 4,73    | 24,91   | в 5 раз      |
| город Березовский           | 6610002730 | МКОУ СОШ №2                               | 15,86   | 26,88   | 169,5        |
| Богдановичский район        | 6613004703 | МКОУ Захаровская СОШ                      | 16,17   | 25,71   | 159,0        |
| город Ивдель                | 6646008277 | МКОУ ООШ № 6 г. Нижние Серги              | 18,86   | 28,83   | 152,9        |
| город Камышлов              | 6636005414 | МАОУ АГО "АСОШ №6"                        | 26,38   | 29,03   | 110,1        |
| Камышловский район          | 6659037028 | МБОУ СОШ №179                             | 24,44   | 26,51   | 108,5        |
| Камышловский район          | 6658081401 | ГКОУ СО "Специальная школа-интернат № 17" | 25,35   | 27,11   | 106,9        |
| Камышловский район          | 6619006190 | МАОУ "Натальинская СОШ"                   | 25,41   | 26,8    | 105,5        |
| Камышловский район          | 6655003532 | МАОО Тугулымская СОШ № 26                 | 27,97   | 29,27   | 104,6        |
| Камышловский район          | 6646007756 | МКОУ СОШ № 13 р.п. Дружинино              | 23,92   | 24,87   | 104,0        |
| Камышловский район          | 6648006317 | МКОУ СОШ №11 с.Серебрянка                 | 22,01   | 22,85   | 103,8        |
| Камышловский район          | 6613004044 | МКОУ Обуховская СОШ                       | 25,17   | 25,67   | 102,0        |

|                             |            |  |       |       |       |
|-----------------------------|------------|--|-------|-------|-------|
| район                       |            |  |       |       |       |
| Камышловский район          | 6613004502 | МКОУ Никольская ООШ  | 26,98 | 27,32 | 101,3 |
| Камышловский район          | 6619006263 | МАОУ СШ 3  | 28,07 | 28,27 | 100,7 |
| Камышловский район          | 6664039454 | ГКОУ СО "Екатеринбургская школа-интернат № 8"                              | 26,33 | 26,15 | 99,3  |
| Камышловский район          | 6620007230 | МКОУ "СОШ №14"   | 27,39 | 26,73 | 97,6  |
| Камышловский район          | 6622002526 | МОУ "ООШ с. Акинфиево"   | 24,06 | 23,4  | 97,3  |
| город Карпинск              | 6654008055 | МКОУ "Пановская ООШ"   | 36,77 | 35,43 | 96,4  |
| город Качканар              | 6628009006 | МКОУ ООШ №28   | 36,43 | 34,97 | 96,0  |
| город Кировград             | 6604011140 | БМКОУ ООШ № 18   | 28,80 | 27,64 | 96,0  |
| город Кировград             | 6625016460 | МАОУ "СОШ № 7 с углубленным изучением отдельных предметов"                 | 30,34 | 28,9  | 95,3  |
| город Кировград             | 6628009119 | МБОУ СОШ №23   | 34,64 | 32,96 | 95,2  |
| Государственные организации | 6663058831 | МБОУ СОШ № 98  | 31,60 | 29,87 | 94,5  |
| Красноуфимский район        | 6628009140 | МБОУ СОШ №46   | 38,38 | 36,26 | 94,5  |
| город Красноуфимск          | 6613004326 | МКОУ Скатинская СОШ  | 36,37 | 34,28 | 94,3  |
| город Красноуфимск          | 6619006986 | МАОУ "Тавринская СОШ"  | 27,96 | 26,33 | 94,2  |
| город Красноуфимск          | 6658068591 | МБВ(С)ОУ В(С)ОШ №185   | 35,99 | 33,85 | 94,1  |
| Красноуфимский район        | 6613004220 | МКОУ Ожгихинская ООШ   | 30,82 | 28,71 | 93,2  |
| Красноуфимский район        | 6660008173 | ГБПОУ СО "Свердловское музыкальное училище им. П.И. Чайковского (колледж)" | 33,33 | 31,02 | 93,1  |
| Красноуфимский район        | 6625024905 | МБОУ СОШ № 16  | 26,43 | 24,58 | 93,0  |
| Красноуфимский район        | 6658041279 | ГБ ПОУ СО "Уральский музыкальный колледж"                                  | 33,44 | 31,03 | 92,8  |
| Красноуфимский район        | 6628009084 | МБОУ СОШ № 5   | 34,64 | 32,13 | 92,8  |
| город Кушва                 | 6628009038 | МБОУ СОШ №3  | 35,36 | 32,67 | 92,4  |
| город Нижняя Салда          | 6630006718 | ГКОУ СО "Школа города Лесного"   | 37,87 | 34,95 | 92,3  |
| город Нижняя Салда          | 6654008129 | МКОУ "Горбуновская СОШ"  | 35,94 | 33,08 | 92,0  |
| Государственные организации | 6661065382 | МАОУ СОШ № 85  | 31,43 | 28,83 | 91,7  |
| город Нижний Тагил          | 6646008453 | МКОУ СОШ №4 г. Михайловска   | 29,15 | 26,54 | 91,0  |
| город Первоуральск          | 6619006305 | МБОУ ОШ 7  | 29,10 | 26,43 | 90,8  |
| город Первоуральск          | 6655003726 | МБОУ Тугулымская вечерняя (сменная) общеобразовательная школа              | 29,79 | 26,79 | 89,9  |
| город Первоуральск          | 6605002822 | МАОУ школа-интернат №9   | 37,96 | 34,12 | 89,9  |
| город                       | 6628009158 | МКОУ СОШ № 13  | 37,81 | 33,84 | 89,5  |

|                             |            |   |       |       |      |
|-----------------------------|------------|---|-------|-------|------|
| Первоуральск                |            |   |       |       |      |
| Режевский район             | 6613004527 | МКОУ Галкинская СОШ   | 33,16 | 29,57 | 89,2 |
| Режевский район             | 6613004083 | МКОУ Аксарихинская СОШ  | 31,16 | 27,75 | 89,1 |
| Режевский район             | 6656019609 | МКОУ "Пушкаревская НОШ"   | 33,28 | 29,5  | 88,6 |
| Режевский район             | 6651003242 | МКОУ "Фалинская НОШ"  | 30,37 | 26,87 | 88,5 |
| Режевский район             | 6641001550 | МКОУ Пуксинская СОШ   | 32,49 | 28,68 | 88,3 |
| Режевский район             | 6628009180 | МБОУ СОШ №4   | 37,60 | 33,19 | 88,3 |
| Режевский район             | 6625024655 | МБОУ СОШ № 29   | 30,56 | 26,95 | 88,2 |
| Режевский район             | 6652011775 | МАОУ "Основная общеобразовательная школа № 30" п. Большой Исток                       | 35,12 | 30,91 | 88,0 |
| Режевский район             | 6634007783 | МКОУ СОШ п.Карабашка  | 33,30 | 29,3  | 88,0 |
| ЗАТО город Новоуральск      | 6660015420 | МАОУ СОШ № 151 с углубленным изучением отдельных предметов                            | 33,47 | 29,27 | 87,5 |
| Государственные организации | 6663026942 | МАОУК "Гимназия" Арт-Этюд"  | 33,02 | 28,84 | 87,4 |
| город Североуральск         | 6677008157 | ГАПОУ СО "Режевской политехникум"   | 29,86 | 26,03 | 87,2 |
| Тавдинский район            | 6613004213 | МКОУ Квашнинская СОШ  | 24,99 | 21,76 | 87,1 |
| Тавдинский район            | 6619007644 | МКОУ "Рахмангуловская СОШ"  | 29,89 | 26,01 | 87,0 |
| Тавдинский район            | 6664041333 | ГКОУ СО "Екатеринбургская школа-интернат для детей, нуждающихся в длительном лечении" | 31,82 | 27,65 | 86,9 |
| Тавдинский район            | 6619008077 | МКОУ "Чатлыковская СОШ"   | 29,84 | 25,92 | 86,9 |
| Артинский район             | 6625017320 | МАОУ СОШ № 9  | 33,90 | 29,11 | 85,9 |
| Артинский район             | 6615006713 | Школа им К.Н.Новикова   | 32,75 | 28,09 | 85,8 |
| Артинский район             | 6613004171 | МКОУ Кочневская СОШ   | 30,11 | 25,75 | 85,5 |
| Артинский район             | 6658068584 | МАОУ СОШ №41  | 34,86 | 29,78 | 85,4 |
| Артинский район             | 6651002760 | МКОУ "Храмцовская ООШ"  | 33,81 | 28,81 | 85,2 |
| Артинский район             | 6660015036 | МАОУ СОШ № 145 с углубленным изучением отдельных предметов города Екатеринбурга       | 33,90 | 28,77 | 84,9 |
| Артемовский район           | 6654008111 | МКОУ "Пионерская СОШ"   | 34,30 | 29,07 | 84,8 |
| Гаринский район             | 6661039671 | ГА ПОУ КСО "СХУ им. И.Д. Шадра"   | 30,77 | 26,07 | 84,7 |
| Каменский район             | 6603011490 | МАОУ СОШ № 6  | 33,91 | 28,56 | 84,2 |
| Нижнесергинский район       | 6636005573 | МБОУ "Свердловская СОШ"   | 32,41 | 27,28 | 84,2 |
| Нижнесергинский район       | 6658068545 | МАОУ лицей № 12   | 33,64 | 28,3  | 84,1 |
| Нижнесергинский район       | 6613004076 | МКОУ Баранниковская СОШ   | 31,46 | 26,41 | 84,0 |
| Нижнесергинский район       | 6651002665 | МКОУ "Слободо-Туринская СОШ №2"   | 29,13 | 24,4  | 83,8 |
| Нижнесергинский район       | 6659039071 | МАОУ Гимназия № 174 г.Екатеринбурга   | 34,70 | 29    | 83,6 |
| Нижнесергинский район       | 6619007010 | МАОУ "Бугальшская СОШ"  | 32,70 | 27,28 | 83,4 |
| Нижнесергинский район       | 6628009020 | МБОУ СОШ №7   | 37,63 | 31,25 | 83,0 |
| город Нижний Тагил          | 6660017442 | МБОУ-СОШ № 24   | 34,12 | 28,3  | 83,0 |
| Слободо-Туринский район     | 6613003876 | МАОУ "Школа № 6" КГО  | 33,04 | 27,29 | 82,6 |
| Слободо-Туринский район     | 6670424278 | ГБ ПОУ СО УХК   | 33,02 | 27,27 | 82,6 |

|                             |            |  |       |       |      |
|-----------------------------|------------|--|-------|-------|------|
| Слободо-Турицкий район      | 6634007590 | МКОУ-ООШ № 8   | 34,90 | 28,77 | 82,4 |
| Слободо-Турицкий район      | 6651002778 | МКОУ "Краснослободская СОШ"                                | 33,15 | 27,14 | 81,9 |
| Слободо-Турицкий район      | 6623000627 | ГКОУ СО Нижнетагильский детский дом-школа                  | 27,00 | 22,08 | 81,8 |
| Сысертский район            | 6617010465 | ГБПОУ СО "Краснотурьинский колледж искусств"               | 35,35 | 28,9  | 81,8 |
| Таборинский район           | 6656019581 | МКОУ "Бобровская НОШ"                                      | 35,08 | 28,63 | 81,6 |
| Талицкий район              | 6613004710 | МКОУ Куровская ООШ   | 33,55 | 27,24 | 81,2 |
| Талицкий район              | 6660012476 | МБОУ СОШ № 150   | 35,98 | 29,07 | 80,8 |
| Талицкий район              | 6658017170 | МАОУ СОШ № 69  | 36,17 | 29,15 | 80,6 |
| Тугулымский район           | 6660013920 | МБВСОУ ЦО "Творчество"                                     | 36,08 | 29,02 | 80,4 |
| Тугулымский район           | 6623006555 | МБОУ НШДС № 105  | 36,85 | 29,6  | 80,3 |
| Тугулымский район           | 6668018744 | ГБПОУ Свердловской обл. «Нижнетагильский колледж искусств» | 35,45 | 28,44 | 80,2 |
| Тугулымский район           | 6660013649 | МАОУ гимназия №37  | 33,70 | 26,93 | 79,9 |
| Слободо-Турицкий район      | 6660016142 | "МАОУ СОШ №164"  | 35,56 | 28,42 | 79,9 |
| Слободо-Турицкий район      | 6614004760 | МАОУСОШ № 6  | 28,61 | 22,85 | 79,9 |
| Слободо-Турицкий район      | 6660012116 | МБОУ СОШ № 82  | 35,47 | 28,3  | 79,8 |
| Слободо-Турицкий район      | 6636005446 | МБОУ "Куркинская ООШ"                                      | 37,71 | 30    | 79,6 |
| Шалинский район             | 6634007818 | МКОУ СОШ п. Азанка   | 36,07 | 28,66 | 79,5 |
| город Екатеринбург          | 6643007483 | МАОУ "Колчеданская средняя общеобразовательная школа"      | 32,19 | 25,57 | 79,4 |
| город Екатеринбург          | 6660011426 | МАОУ гимназия № 176  | 37,08 | 29,44 | 79,4 |
| Государственные организации | 6660015004 | МАОУ СОШ № 125   | 35,97 | 28,54 | 79,3 |
| город Екатеринбург          | 6629012280 | МАОУ "Школа-интернат № 53"                                 | 34,29 | 27,18 | 79,3 |
| город Екатеринбург          | 6661010552 | ГБПОУ СО "СМХК"  | 33,35 | 26,4  | 79,2 |
| город Екатеринбург          | 6662095679 | МАОУ СОШ №15   | 35,66 | 28,23 | 79,2 |
| город Екатеринбург          | 6636005622 | МАОУ "Азигуловская СОШ"                                    | 36,46 | 28,84 | 79,1 |
| город Екатеринбург          | 6603005521 | ГБПОУ СО "АКИ"   | 32,32 | 25,53 | 79,0 |
| город Екатеринбург          | 6651002753 | МКОУ " Ермаковская ООШ"                                    | 33,47 | 26,36 | 78,8 |
| город Екатеринбург          | 6619006337 | Пудлинговская ОШ   | 30,43 | 23,94 | 78,7 |
| город Екатеринбург          | 6628009101 | МКОУ ООШ № 8   | 31,50 | 24,77 | 78,6 |
| город Екатеринбург          | 6631004400 | МАОУ «СОШ № 14»  | 34,00 | 26,64 | 78,4 |
| город                       | 6659033305 | МАОУ СОШ № 166   | 37,16 | 29,11 | 78,3 |



|                                |            |  |       |       |      |
|--------------------------------|------------|--|-------|-------|------|
| Екатеринбург                   |            |  |       |       |      |
| город<br>Екатеринбург          | 6661002664 | ГБПОУ СО «СКИиК»   | 37,59 | 29,42 | 78,3 |
| город<br>Екатеринбург          | 6661003315 | ГАПОУ СО "УОР №1 (колледж)"                                      | 35,76 | 27,98 | 78,2 |
| Государственные<br>организации | 6659038511 | МБОУ СОШ №149  | 37,36 | 29,12 | 77,9 |
| город<br>Екатеринбург          | 6660004387 | МАОУ - Гимназия № 45   | 36,17 | 28,13 | 77,8 |
| город<br>Екатеринбург          | 6664040139 | МБОУ СОШ № 20  | 35,14 | 27,12 | 77,2 |
| город<br>Екатеринбург          | 6660015519 | МАОУ Лицей № 88  | 36,02 | 27,79 | 77,2 |
| город<br>Екатеринбург          | 6659039032 | МБОУ СОШ № 119   | 36,08 | 27,73 | 76,9 |
| город<br>Екатеринбург          | 6660012941 | МАОУ гимназия № 35   | 37,33 | 28,66 | 76,8 |
| город<br>Екатеринбург          | 6619006961 | МКОУ "Саранинская СОШ"   | 34,92 | 26,69 | 76,4 |
| город<br>Екатеринбург          | 6660015011 | МАОУ СОШ № 43 с углубленным<br>изучением отдельных предметов     | 36,47 | 27,84 | 76,3 |
| город<br>Екатеринбург          | 6636005598 | МАОУ "Манчажская СОШ"  | 36,44 | 27,71 | 76,1 |
| город<br>Екатеринбург          | 6656019599 | МКОУ "Тимофеевская НОШ"  | 35,51 | 26,95 | 75,9 |
| город<br>Екатеринбург          | 6636005580 | МБОУ "Поташкинская СОШ"  | 38,06 | 28,78 | 75,6 |
| город<br>Екатеринбург          | 6657003464 | МБОУ "Шалинская СОШ № 45"  | 29,91 | 22,55 | 75,4 |
| город<br>Екатеринбург          | 6660011257 | МАОУ СОШ №146  | 34,07 | 25,61 | 75,2 |
| город<br>Екатеринбург          | 6656019616 | МКОУ "Макуёвская НОШ"  | 33,65 | 25,27 | 75,1 |
| город<br>Екатеринбург          | 6660011024 | МАОУ Лицей № 130   | 35,65 | 26,7  | 74,9 |
| город<br>Екатеринбург          | 6634007790 | МКОУ ООШ с. Крутое   | 33,36 | 24,96 | 74,8 |
| город<br>Екатеринбург          | 6646008196 | МКОУ СОШ с. Первомайское   | 36,64 | 27,32 | 74,6 |
| город<br>Екатеринбург          | 6659039346 | МАОУ СОШ с углубленным<br>изучением отдельных предметов №<br>122 | 35,87 | 26,7  | 74,4 |
| город<br>Екатеринбург          | 6659039040 | МАОУ – СОШ № 148   | 37,19 | 27,63 | 74,3 |
| Государственные<br>организации | 6660016061 | МАОУ СОШ №157  | 35,34 | 26,23 | 74,2 |
| Государственные<br>организации | 6653002029 | МКОУ "Торомская ООШ"   | 34,75 | 25,64 | 73,8 |
| Государственные<br>организации | 6655003853 | МБОУ Гилёвская ООШ №19   | 29,15 | 21,43 | 73,5 |
| Государственные<br>организации | 6613004189 | МКОУ Октябрьская СОШ   | 30,93 | 22,69 | 73,4 |
| город<br>Екатеринбург          | 6622002325 | МАОУ "ЦО №7"   | 30,62 | 22,42 | 73,2 |
| город                          | 6636005502 | МКОУ "Нижнебардымская ООШ"                                       | 36,76 | 26,92 | 73,2 |

|                             |            |                            |       |       |      |
|-----------------------------|------------|----------------------------|-------|-------|------|
| Екатеринбург                |            |                            |       |       |      |
| город                       | 6646007690 | МКОУ СОШ с. Накоряково     | 36,01 | 25,98 | 72,1 |
| Екатеринбург                |            |                            |       |       |      |
| город                       | 6661058882 | МБОУ гимназия № 5          | 34,20 | 24,36 | 71,2 |
| Екатеринбург                |            |                            |       |       |      |
| город                       | 6663058038 | МБОУ СОШ № 72              | 35,63 | 24,91 | 69,9 |
| Екатеринбург                |            |                            |       |       |      |
| город                       | 6646008118 | МКОУ ООШ №6 р.п. Дружинино | 35,62 | 24,87 | 69,8 |
| Екатеринбург                |            |                            |       |       |      |
| Государственные организации | 6660015981 | МАОУ СОШ № 134             | 36,41 | 23,78 | 65,3 |
| город                       | 6616003017 | МАОУ СОШ № 15              | 24,16 | 15    | 62,1 |
| Екатеринбург                |            |                            |       |       |      |
| Государственные организации | 6658039992 | МБОУ - СОШ № 25            | 35,15 | 20,75 | 59,0 |
| Государственные организации | 6660013769 | МБОУ СОШ №36               | 32,99 | 19,14 | 58,0 |
| Государственные организации | 6616003240 | МАОУ СОШ № 17              | 26,34 | 12,55 | 47,7 |
| Государственные организации | 6616003095 | МАОУ СОШ №1                | 30,08 | 7,5   | 24,9 |

*Показатель «Полнота и актуальность информации об организации, осуществляющей образовательную деятельность, размещенной на официальном сайте организации в сети «Интернет»*

По показателю «Полнота и актуальность информации об организации, осуществляющей образовательную деятельность, размещенной на официальном сайте организации в сети «Интернет» по Свердловской области темп прироста ОО с оценкой «Отлично» составляет 4,6% по сравнению с 2017 годом, а темп снижения ОО с оценками «Неудовлетворительно» и «Удовлетворительно» составляет 1,4% и 3,5% соответственно к 2017 году (рис. 4.2).



Рисунок 4.2 – Структура показателя «Полнота и актуальность информации об организации, осуществляющей образовательную деятельность, размещенной на официальном сайте организации в сети «Интернет» за 2017, 2018 годы

Следует отметить, количество ОО с оценкой «Отлично» увеличилось в 2018 году на 6 ОО по сравнению с 2017 годом и составило 137 ОО (табл. 4.64). В тоже время, уменьшение доли ОО с низкими значениями по данному критерию свидетельствуют о сокращении количества ОО на официальных сайтах которых в недостаточной мере отражена информация об ОО, информация неполная либо неактуальная, обновление информации проводится несвоевременно.

Таблица 4.64

Динамика показателя «Полнота и актуальность информации об организации, осуществляющей образовательную деятельность, размещенной на официальном сайте организации в сети «Интернет» за 2017 и 2018 годы

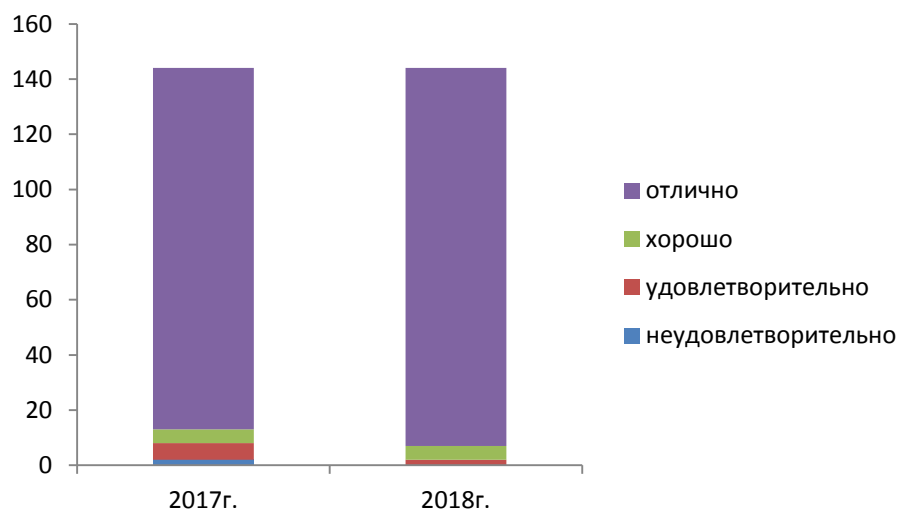
| Оценка              | 2017 г. | 2018 г. | Темп роста/уменьшения, % | Темп прироста/снижения, % |
|---------------------|---------|---------|--------------------------|---------------------------|
| неудовлетворительно | 2       | 0       | 0                        | -100,0                    |
| удовлетворительно   | 6       | 1       | 16,7                     | -83,3                     |
| хорошо              | 5       | 5       | 100,0                    | 0,0                       |
| отлично             | 131     | 137     | 104,6                    | 4,6                       |

В таблице 4.65 представлена динамика темпа роста показателя «Полнота и актуальность информации об организации, осуществляющей образовательную деятельность, размещенной на официальном сайте организации в сети «Интернет» в 144 ОО прошедших НОКУОД в 2017 и 2018 гг .

Таблица 4.65

Динамика темпа роста Показателя «Полнота и актуальность информации об организации, осуществляющей образовательную деятельность, размещенной на официальном сайте организации в сети «Интернет» в 2017 и 2018 гг.

| АТЕ                         | ИНН        | Сокращенное наименование организации      | 2017 г. | 2018 г. | Темп роста, % |
|-----------------------------|------------|---|---------|---------|---------------|
| Государственные организации | 6646008502 | МКОУ ООШ с.Старобухарово                  | 0,00    | 9       | -             |
| город Асбест                | 6655003405 | МАОУ Ошкуковская СОШ №31                  | 1,36    | 8,35    | 616,2         |
| город Березовский           | 6610002730 | МКОУ СОШ №2                               | 4,05    | 8,84    | 218,5         |
| Богдановичский район        | 6613004703 | МКОУ Захаровская СОШ                      | 4,14    | 8,97    | 216,7         |
| город Ивдель                | 6646008277 | МКОУ ООШ № 6 г. Нижние Серги              | 4,76    | 10      | 210,1         |
| город Камышлов              | 6648006317 | МКОУ СОШ №11 с.Серебрянка                 | 4,06    | 8,34    | 205,4         |
| Камышловский район          | 6658081401 | ГКОУ СО "Специальная школа-интернат № 17" | 4,90    | 8,92    | 182,2         |
| Камышловский район          | 6625024905 | МБОУ СОШ № 16                             | 7,00    | 9,26    | 132,3         |
| Камышловский район          | 6620007230 | МКОУ "СОШ №14"                            | 6,57    | 8,68    | 132,2         |
| Камышловский район          | 6646007756 | МКОУ СОШ № 13 р.п. Дружинино              | 6,76    | 8,61    | 127,5         |
| Камышловский район          | 6655003532 | МАОО Тугулымская СОШ № 26                 | 7,76    | 9,53    | 122,9         |
| Камышловский район          | 6659037028 | МБОУ СОШ №179                             | 7,38    | 8,88    | 120,3         |
| Камышловский                | 6623000627 | ГКОУ СО Нижнетагильский детский           | 7,38    | 8,74    | 118,5         |

| район                       |            | дом-школа   |      |      |       |
|-----------------------------|------------|---|------|------|-------|
| Камышловский район          | 6651003242 | МКОУ "Фалинская НОШ"  | 8,44 | 9,86 | 116,9 |
| Камышловский район          | 6663058831 | МБОУ СОШ № 98   | 8,75 | 10   | 114,3 |
| Камышловский район          | 6664041333 | ГКОУ СО "Екатеринбургская школа-интернат для детей, нуждающихся в длительном лечении" | 8,68 | 9,79 | 112,8 |
| Камышловский район          | 6619006986 | МАОУ "Тавринская СОШ"   | 8,75 | 9,8  | 112,0 |
| Камышловский район          | 6634007783 | МКОУ СОШ п.Карабашка  | 8,97 | 10   | 111,5 |
| город Карпинск              | 6619006263 | МАОУ СШ 3   | 8,75 | 9,7  | 110,9 |
| город Качканар              | 6660015420 | МАОУ СОШ № 151 с углубленным изучением отдельных предметов                            | 8,82 | 9,73 | 110,3 |
| город Кировград             | 6661065382 | МАОУ СОШ № 85   | 8,45 | 9,31 | 110,2 |
| город Кировград             | 6613004044 | МКОУ Обуховская СОШ   | 8,50 | 9,21 | 108,4 |
| город Кировград             | 6655003853 | МБОУ Гилёвская ООШ №19  | 4,93 | 5,33 | 108,1 |
| Государственные организации | 6613004213 | МКОУ Квашнинская СОШ  | 7,83 | 8,44 | 107,9 |
| Красноуфимский район        | 6661039671 | ГА ПОУ КСО "СХУ им. И.Д. Шадра"   | 8,86 | 9,43 | 106,5 |
| город Красноуфимск          | 6625017320 | МАОУ СОШ № 9  | 9,17 | 9,73 | 106,2 |
| город Красноуфимск          | 6658068545 | МАОУ лицей № 12   | 8,95 | 9,47 | 105,9 |
| город Красноуфимск          | 6628009038 | МБОУ СОШ №3   | 9,47 | 10   | 105,6 |
| Красноуфимский район        | 6656019609 | МКОУ "Пушкаревская НОШ"   | 9,48 | 10   | 105,5 |
| Красноуфимский район        | 6658068584 | МАОУ СОШ №41  | 9,22 | 9,73 | 105,5 |
| Красноуфимский район        | 6651002760 | МКОУ "Храмцовская ООШ"  | 9,49 | 10   | 105,4 |
| Красноуфимский район        | 6613004502 | МКОУ Никольская ООШ   | 9,33 | 9,81 | 105,2 |
| Красноуфимский район        | 6619007010 | МАОУ "Бугальшская СОШ"  | 9,27 | 9,75 | 105,2 |
| город Кушва                 | 6613004326 | МКОУ Скатинская СОШ   | 9,21 | 9,65 | 104,8 |
| город Нижняя Салда          | 6654008111 | МКОУ "Пионерская СОШ"   | 9,45 | 9,88 | 104,6 |
| город Нижняя Салда          | 6625016460 | МАОУ "СОШ № 7 с углубленным изучением отдельных предметов"                            | 9,29 | 9,71 | 104,6 |
| Государственные организации | 6664039454 | ГКОУ СО "Екатеринбургская школа-интернат № 8"   | 9,22 | 9,6  | 104,1 |
| город Нижний Тагил          | 6641001550 | МКОУ Пуксинская СОШ   | 8,41 | 8,75 | 104,1 |
| город Первоуральск          | 6661010552 | ГБПОУ СО "СМХК"   | 8,90 | 9,26 | 104,0 |
| город Первоуральск          | 6613004083 | МКОУ Аксарихинская СОШ  | 8,90 | 9,25 | 104,0 |
| город Первоуральск          | 6660013649 | МАОУ гимназия №37   | 8,93 | 9,25 | 103,6 |
| город Первоуральск          | 6634007590 | МКОУ-ООШ № 8  | 9,57 | 9,91 | 103,6 |

|                                |            |  |      |      |       |
|--------------------------------|------------|--|------|------|-------|
| Режевский район                | 6658017170 | МАОУ СОШ № 69  | 9,48 | 9,81 | 103,5 |
| Режевский район                | 6659039071 | МАОУ Гимназия № 174<br>г.Екатеринбурга   | 9,18 | 9,5  | 103,5 |
| Режевский район                | 6623006555 | МБОУ НШДС № 105  | 9,48 | 9,79 | 103,3 |
| Режевский район                | 6636005414 | МАОУ АГО "АСОШ №6"   | 9,38 | 9,68 | 103,3 |
| Режевский район                | 6619006305 | МБОУ ОШ 7  | 9,15 | 9,44 | 103,2 |
| Режевский район                | 6660008173 | ГБПОУ СО "Свердловское<br>музыкальное училище им. П.И.<br>Чайковского (колледж)      | 9,70 | 9,98 | 102,9 |
| Режевский район                | 6660015004 | МАОУ СОШ № 125   | 9,42 | 9,68 | 102,8 |
| Режевский район                | 6603005521 | ГБПОУ СО "АКИ"   | 8,70 | 8,94 | 102,8 |
| Режевский район                | 6661003315 | ГАПОУ СО "УОР №1 (колледж)"  | 9,25 | 9,49 | 102,7 |
| ЗАТО город<br>Новоуральск      | 6660016142 | "МАОУ СОШ №164"  | 9,26 | 9,5  | 102,6 |
| Государственные<br>организации | 6660011426 | МАОУ гимназия № 176  | 9,70 | 9,95 | 102,6 |
| город<br>Североуральск         | 6656019616 | МКОУ "Макуёвская НОШ"  | 9,04 | 9,27 | 102,5 |
| Тавдинский<br>район            | 6625024655 | МБОУ СОШ № 29  | 9,45 | 9,66 | 102,3 |
| Тавдинский<br>район            | 6636005446 | МБОУ "Куркинская ООШ"  | 9,40 | 9,61 | 102,2 |
| Тавдинский<br>район            | 6615006713 | Школа им К.Н.Новикова  | 9,36 | 9,56 | 102,2 |
| Тавдинский<br>район            | 6646008196 | МКОУ СОШ с. Первомайское   | 9,79 | 10   | 102,1 |
| Артинский район                | 6660017442 | МБОУ-СОШ № 24  | 9,01 | 9,19 | 102,0 |
| Артинский район                | 6622002526 | МОУ "ООШ с. Акинфиево"   | 8,41 | 8,55 | 101,7 |
| Артинский район                | 6636005502 | МКОУ "Нижнебардымская ООШ"   | 9,42 | 9,56 | 101,5 |
| Артинский район                | 6660015036 | МАОУ СОШ № 145 с углубленным<br>изучением отдельных предметов<br>города Екатеринбург | 9,04 | 9,17 | 101,4 |
| Артинский район                | 6661002664 | ГБПОУ СО «СКИиК»   | 9,79 | 9,92 | 101,3 |
| Артинский район                | 6617010465 | ГБПОУ СО "Краснотурьинский<br>колледж искусств"                                      | 9,67 | 9,79 | 101,2 |
| Артемовский<br>район           | 6646008118 | МКОУ ООШ№6 р.п. Дружинино  | 9,55 | 9,66 | 101,2 |
| Гаринский район                | 6651002778 | МКОУ "Краснослободская СОШ"  | 9,15 | 9,25 | 101,1 |
| Каменский район                | 6655003726 | МБОУ Тугулымская вечерняя<br>(сменная) общеобразовательная<br>школа                  | 9,16 | 9,25 | 101,0 |
| Нижнесергинский<br>район       | 6628009158 | МКОУ СОШ № 13  | 9,72 | 9,8  | 100,8 |
| Нижнесергинский<br>район       | 6636005573 | МБОУ "Свердловская СОШ"  | 9,08 | 9,15 | 100,8 |
| Нижнесергинский<br>район       | 6664040139 | МБОУ СОШ № 20  | 9,03 | 9,09 | 100,7 |
| Нижнесергинский<br>район       | 6656019581 | МКОУ "Бобровская НОШ"  | 9,83 | 9,88 | 100,5 |
| Нижнесергинский<br>район       | 6628009119 | МБОУ СОШ №23   | 9,28 | 9,32 | 100,4 |
| Нижнесергинский<br>район       | 6613003876 | МАОУ "Школа № 6" КГО   | 9,60 | 9,63 | 100,4 |
| Нижнесергинский<br>район       | 6663026942 | МАОУК "Гимназия" Арт-Этюд"   | 9,63 | 9,66 | 100,3 |

|                             |            |  |       |      |       |
|-----------------------------|------------|--|-------|------|-------|
| город Нижний Тагил          | 6628009140 | МБОУ СОШ №46   | 9,89  | 9,9  | 100,2 |
| Слободо-Туринский район     | 6670424278 | ГБ ПОУ СО УХК  | 9,61  | 9,6  | 99,9  |
| Слободо-Туринский район     | 6605002822 | МАОУ школа-интернат №9                                     | 9,60  | 9,59 | 99,9  |
| Слободо-Туринский район     | 6660015011 | МАОУ СОШ № 43 с углубленным изучением отдельных предметов  | 9,47  | 9,46 | 99,9  |
| Слободо-Туринский район     | 6619006190 | МАОУ "Натальинская СОШ"                                    | 9,46  | 9,45 | 99,9  |
| Слободо-Туринский район     | 6660004387 | МАОУ - Гимназия № 45                                       | 9,38  | 9,36 | 99,8  |
| Сысертский район            | 6656019599 | МКОУ "Тимофеевская НОШ"                                    | 9,91  | 9,89 | 99,8  |
| Таборинский район           | 6603011490 | МАОУ СОШ № 6   | 9,57  | 9,54 | 99,7  |
| Талицкий район              | 6619007644 | МКОУ "Рахмангуловская СОШ"                                 | 9,48  | 9,45 | 99,7  |
| Талицкий район              | 6613004710 | МКОУ Куровская ООШ   | 9,62  | 9,59 | 99,7  |
| Талицкий район              | 6660012476 | МБОУ СОШ № 150   | 9,39  | 9,34 | 99,5  |
| Тугулымский район           | 6658068591 | МБВ(С)ОУ В(С)ОШ №185                                       | 9,35  | 9,3  | 99,5  |
| Тугулымский район           | 6631004400 | МАОУ «СОШ № 14»  | 9,57  | 9,51 | 99,4  |
| Тугулымский район           | 6668018744 | ГБПОУ Свердловской обл. «Нижнетагильский колледж искусств» | 9,84  | 9,76 | 99,2  |
| Тугулымский район           | 6628009084 | МБОУ СОШ № 5   | 9,14  | 9,06 | 99,2  |
| Слободо-Туринский район     | 6651002665 | МКОУ "Слободо-Туринская СОШ №2"                            | 9,14  | 9,06 | 99,2  |
| Слободо-Туринский район     | 6659039346 | МАОУ СОШ с углубленным изучением отдельных предметов № 122 | 9,41  | 9,33 | 99,1  |
| Слободо-Туринский район     | 6660013920 | МБВСОУ ЦО "Творчество"                                     | 8,78  | 8,69 | 99,0  |
| Слободо-Туринский район     | 6636005622 | МАОУ "Азигуловская СОШ"                                    | 9,79  | 9,68 | 98,9  |
| Шалинский район             | 6660012116 | МБОУ СОШ № 82  | 9,34  | 9,23 | 98,8  |
| город Екатеринбург          | 6660012941 | МАОУ гимназия № 35   | 9,73  | 9,61 | 98,8  |
| город Екатеринбург          | 6636005598 | МАОУ "Манчажская СОШ"                                      | 9,26  | 9,14 | 98,8  |
| Государственные организации | 6619006961 | МКОУ "Саранинская СОШ"                                     | 9,46  | 9,33 | 98,7  |
| город Екатеринбург          | 6636005580 | МБОУ "Поташкинская СОШ"                                    | 9,79  | 9,66 | 98,7  |
| город Екатеринбург          | 6654008055 | МКОУ "Пановская ООШ"                                       | 9,67  | 9,53 | 98,6  |
| город Екатеринбург          | 6629012280 | МАОУ "Школа-интернат № 53"                                 | 9,86  | 9,72 | 98,6  |
| город Екатеринбург          | 6630006718 | ГКОУ СО "Школа города Лесного"                             | 10,00 | 9,84 | 98,4  |
| город Екатеринбург          | 6613004189 | МКОУ Октябрьская СОШ                                       | 8,13  | 7,98 | 98,2  |
| город                       | 6660011257 | МАОУ СОШ №146  | 8,94  | 8,75 | 97,9  |

|                             |            |   |       |      |      |
|-----------------------------|------------|---|-------|------|------|
| Екатеринбург                |            |   |       |      |      |
| город                       | 6660011024 | МАОУ Лицей № 130                          | 9,40  | 9,19 | 97,8 |
| Екатеринбург                |            |   |       |      |      |
| город                       | 6613004076 | МКОУ Баранниковская СОШ                   | 9,37  | 9,16 | 97,8 |
| Екатеринбург                |            |   |       |      |      |
| город                       | 6662095679 | МАОУ СОШ №15                              | 9,52  | 9,28 | 97,5 |
| Екатеринбург                |            |   |       |      |      |
| город                       | 6677008157 | ГАПОУ СО "Режевской политехникум"         | 8,40  | 8,18 | 97,4 |
| Екатеринбург                |            |   |       |      |      |
| город                       | 6634007818 | МКОУ СОШ п. Азанка                        | 9,63  | 9,37 | 97,3 |
| Екатеринбург                |            |   |       |      |      |
| город                       | 6628009180 | МБОУ СОШ №4                               | 9,73  | 9,46 | 97,3 |
| Екатеринбург                |            |   |       |      |      |
| Государственные организации | 6628009006 | МКОУ ООШ №28                              | 10,00 | 9,71 | 97,1 |
| город                       | 6658041279 | ГБ ПОУ СО "Уральский музыкальный колледж" | 9,64  | 9,34 | 96,9 |
| Екатеринбург                |            |   |       |      |      |
| город                       | 6613004171 | МКОУ Кочневская СОШ                       | 8,90  | 8,62 | 96,9 |
| Екатеринбург                |            |   |       |      |      |
| город                       | 6613004527 | МКОУ Галкинская СОШ                       | 9,87  | 9,49 | 96,2 |
| Екатеринбург                |            |   |       |      |      |
| город                       | 6660015519 | МАОУ Лицей № 88                           | 9,39  | 9,01 | 96,0 |
| Екатеринбург                |            |   |       |      |      |
| город                       | 6654008129 | МКОУ "Горбуновская СОШ"                   | 9,07  | 8,69 | 95,9 |
| Екатеринбург                |            |   |       |      |      |
| город                       | 6653002029 | МКОУ "Торомская ООШ"                      | 10,00 | 9,5  | 95,0 |
| Екатеринбург                |            |   |       |      |      |
| город                       | 6659033305 | МАОУ СОШ № 166                            | 9,70  | 9,21 | 95,0 |
| Екатеринбург                |            |   |       |      |      |
| город                       | 6613004220 | МКОУ Ожгихинская ООШ                      | 8,97  | 8,5  | 94,8 |
| Екатеринбург                |            |   |       |      |      |
| город                       | 6604011140 | БМКОУ ООШ № 18                            | 9,02  | 8,54 | 94,7 |
| Екатеринбург                |            |   |       |      |      |
| город                       | 6659039040 | МАОУ – СОШ № 148                          | 9,71  | 9,17 | 94,5 |
| Екатеринбург                |            |   |       |      |      |
| город                       | 6646008453 | МКОУ СОШ №4 г. Михайловска                | 9,30  | 8,75 | 94,1 |
| Екатеринбург                |            |   |       |      |      |
| город                       | 6659039032 | МБОУ СОШ № 119                            | 9,43  | 8,8  | 93,3 |
| Екатеринбург                |            |   |       |      |      |
| город                       | 6622002325 | МАОУ "ЦО №7"                              | 9,66  | 8,97 | 92,9 |
| Екатеринбург                |            |   |       |      |      |
| город                       | 6660016061 | МАОУ СОШ №157                             | 9,34  | 8,6  | 92,1 |
| Екатеринбург                |            |   |       |      |      |
| город                       | 6634007790 | МКОУ ООШ с. Крутое                        | 9,56  | 8,75 | 91,6 |
| Екатеринбург                |            |   |       |      |      |
| город                       | 6614004760 | МАОУСОШ № 6                               | 9,31  | 8,51 | 91,5 |
| Екатеринбург                |            |   |       |      |      |
| город                       | 6659038511 | МБОУ СОШ №149                             | 9,75  | 8,87 | 91,0 |
| Екатеринбург                |            |   |       |      |      |
| город                       | 6663058038 | МБОУ СОШ № 72                             | 9,48  | 8,57 | 90,4 |
| Екатеринбург                |            |   |       |      |      |
| Государственные организации | 6661058882 | МБОУ гимназия № 5                         | 9,06  | 8,13 | 89,8 |
| Государственные организации | 6660013769 | МБОУ СОШ №36                              | 8,58  | 7,69 | 89,7 |

|                             |            |   |       |      |      |
|-----------------------------|------------|---|-------|------|------|
| Государственные организации | 6651002753 | МКОУ " Ермаковская ООШ"   | 9,58  | 8,57 | 89,5 |
| Государственные организации | 6628009020 | МБОУ СОШ №7   | 9,86  | 8,75 | 88,8 |
| город Екатеринбург          | 6652011775 | МАОУ "Основная общеобразовательная школа № 30" п. Большой Исток | 8,91  | 7,77 | 87,2 |
| город Екатеринбург          | 6628009101 | МКОУ ООШ № 8  | 10,00 | 8,6  | 86,0 |
| город Екатеринбург          | 6619008077 | МКОУ "Чатлыковская СОШ"   | 9,48  | 7,93 | 83,6 |
| город Екатеринбург          | 6646007690 | МКОУ СОШ с. Накоряково  | 9,49  | 7,75 | 81,7 |
| город Екатеринбург          | 6660015981 | МАОУ СОШ № 134  | 9,53  | 7,74 | 81,2 |
| город Екатеринбург          | 6619006337 | Пудлинговская ОШ  | 9,53  | 7,63 | 80,1 |
| Государственные организации | 6657003464 | МБОУ "Шалинская СОШ № 45"                                       | 9,04  | 7,19 | 79,6 |
| город Екатеринбург          | 6643007483 | МАОУ "Колчеданская средняя общеобразовательная школа"           | 9,04  | 6,41 | 70,9 |
| Государственные организации | 6658039992 | МБОУ - СОШ № 25   | 9,15  | 6,25 | 68,3 |
| Государственные организации | 6616003017 | МАОУ СОШ № 15   | 7,58  | 4,53 | 59,8 |
| Государственные организации | 6616003095 | МАОУ СОШ №1   | 9,50  | 5    | 52,7 |
| Государственные организации | 6616003240 | МАОУ СОШ № 17   | 8,29  | 4,13 | 49,8 |

В целом по данному показателю положительная динамика отмечается у 75 ОО или у 52% ОО из 144 ОО, прошедших НОКУОД в 2017 и 2018 гг. Таким образом, темп роста среднего значения по показателю составил 102,16%, что свидетельствует о повышении контроля за частотой и качеством обновления информации на официальном сайте ОО.

*Показатель «Наличие на официальном сайте организации в сети Интернет сведений о педагогических работниках организации»*

По показателю «Наличие на официальном сайте организации в сети Интернет сведений о педагогических работниках организации» по Свердловской темп прироста ОО с оценкой «Хорошо» составил 60% по сравнению с 2017 годом, а темпы снижения ОО с оценками «Неудовлетворительно» и «Удовлетворительно» составил 50% и 42,9% соответственно по сравнению с 2017 годом (рис. 4.3).





Рисунок 4.3 – Структура показателя «Наличие на официальном сайте организации в сети Интернет сведений о педагогических работниках организации»

Структура показателя «Наличие на официальном сайте организации в сети Интернет сведений о педагогических работниках организации» качественно изменилась по сравнению 2018 года к 2017 году. А именно доля ОО с оценками «Неудовлетворительно» и «Удовлетворительно» снизилась на 0,7% и 2,4% соответственно, в тоже время доля ОО с оценкой «Хорошо» увеличилась на 4,2%. Однако наблюдается незначительное снижение доли ОО с оценкой «Отлично» на 0,7% (табл. 4.66).

Таблица 4.66

Динамика показателя «Наличие на официальном сайте организации в сети Интернет сведений о педагогических работниках организации» за 2017 и 2018 годы

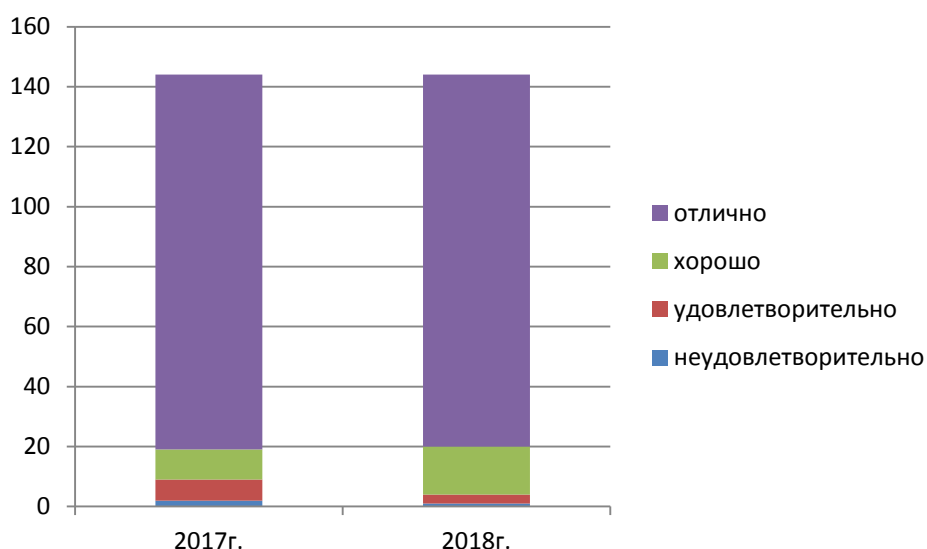
| Оценка              | 2017г. | 2018г. | Темп роста/уменьшения, % |
|---------------------|--------|--------|--------------------------|
| неудовлетворительно | 2      | 1      | 50                       |
| удовлетворительно   | 7      | 3      | 42,9                     |
| хорошо              | 10     | 16     | 160,0                    |
| отлично             | 125    | 124    | 99,2                     |

В таблице 4.67 представлена динамика темпа роста Показателя «Наличие на официальном сайте организации в сети Интернет сведений о педагогических работниках организации», 144 ОО прошедших НОКУОД в 2017 и 2018 гг .

Таблица 4.67

Динамика темпа роста Показателя «Наличие на официальном сайте организации в сети Интернет сведений о педагогических работниках организации» в 2017 и 2018 гг.

| АТЕ                   | ИНН        | Сокращенное наименование организации | 2017 г. | 2018 г. | Темп роста, % |
|-----------------------|------------|--------------------------------------|---------|---------|---------------|
| Нижнесергинский район | 6646008502 | МКОУ ООШ с.Старобухарово             | 0,00    | 8,5     | -             |
| Тугулымский район     | 6655003405 | МАОУ Ошкуковская СОШ №31             | 1,05    | 7,75    | 741,63        |
| город Екатеринбург    | 6663058831 | МБОУ СОШ № 98                        | 4,29    | 9,15    | 213,29        |

|                             |            |   |      |      |        |
|-----------------------------|------------|---|------|------|--------|
| Нижнесергинский район       | 6646008277 | МКОУ ООШ № 6 г. Нижние Серги  | 4,74 | 9,82 | 207,17 |
| Камышловский район          | 6613004703 | МКОУ Захаровская СОШ  | 4,07 | 8,18 | 200,98 |
| город Ивдель                | 6610002730 | МКОУ СОШ №2   | 4,43 | 8,51 | 192,1  |
| город Екатеринбург          | 6658081401 | ГКОУ СО "Специальная школа-интернат № 17"   | 5,42 | 9,19 | 169,56 |
| город Нижний Тагил          | 6648006317 | МКОУ СОШ №11 с.Серебрянка   | 4,84 | 7,42 | 153,31 |
| город Екатеринбург          | 6659037028 | МБОУ СОШ №179   | 5,36 | 8,18 | 152,75 |
| Тугулымский район           | 6655003532 | МАОО Тугулымская СОШ № 26   | 6,41 | 9,74 | 152,07 |
| Нижнесергинский район       | 6646007756 | МКОУ СОШ № 13 р.п. Дружинино  | 4,74 | 7,2  | 152,06 |
| Камышловский район          | 6613004044 | МКОУ Обуховская СОШ   | 5,36 | 8,03 | 149,95 |
| Талицкий район              | 6654008111 | МКОУ "Пионерская СОШ"   | 7,03 | 9,84 | 139,97 |
| Камышловский район          | 6613004213 | МКОУ Квашнинская СОШ  | 4,33 | 5,94 | 137,34 |
| Государственные организации | 6664039454 | ГКОУ СО "Екатеринбургская школа-интернат № 8"   | 7,09 | 9,1  | 128,35 |
| Государственные организации | 6677008157 | ГАПОУ СО "Режевской политехникум"   | 7,82 | 9,73 | 124,5  |
| город Нижняя Салда          | 6622002526 | МОУ "ООШ с. Акинфиево"  | 5,50 | 6,69 | 121,64 |
| Нижнесергинский район       | 6646008453 | МКОУ СОШ №4 г.Михайловска   | 7,25 | 8,78 | 121,1  |
| Таборинский район           | 6653002029 | МКОУ "Торомская ООШ"  | 6,67 | 8,07 | 121,08 |
| Артинский район             | 6636005414 | МАОУ АГО "АСОШ №6"  | 7,75 | 9,22 | 118,97 |
| Государственные организации | 6664041333 | ГКОУ СО "Екатеринбургская школа-интернат для детей, нуждающихся в длительном лечении" | 7,72 | 9,16 | 118,65 |
| город Кушва                 | 6620007230 | МКОУ "СОШ №14"  | 7,51 | 8,54 | 113,72 |
| Гаринский район             | 6641001550 | МКОУ Пуксинская СОШ   | 8,02 | 9,09 | 113,34 |
| Красноуфимский район        | 6619006190 | МАОУ "Натальинская СОШ"   | 7,83 | 8,85 | 113,1  |
| Каменский район             | 6643007483 | МАОУ "Колчеданская средняя общеобразовательная школа"                                 | 7,95 | 8,81 | 110,89 |
| Талицкий район              | 6654008129 | МКОУ "Горбуновская СОШ"   | 8,67 | 9,38 | 108,25 |
| город Красноуфимск          | 6619006263 | МАОУ СП 3   | 8,44 | 9,13 | 108,24 |
| Камышловский район          | 6613004326 | МКОУ Скатинская СОШ   | 9,03 | 9,74 | 107,92 |
| город Нижний Тагил          | 6623006555 | МБОУ НШДС № 105   | 8,62 | 9,24 | 107,25 |
| Режевский район             | 6628009006 | МКОУ ООШ №28  | 9,18 | 9,84 | 107,19 |
| Камышловский район          | 6613004083 | МКОУ Аксарихинская СОШ  | 9,13 | 9,75 | 106,85 |
| город Екатеринбург          | 6661065382 | МАОУ СОШ № 85   | 8,21 | 8,77 | 106,82 |

|                             |            |  |      |      |        |
|-----------------------------|------------|--|------|------|--------|
| город Первоуральск          | 6625024655 | МБОУ СОШ № 29  | 8,62 | 9,2  | 106,73 |
| Артинский район             | 6636005580 | МБОУ "Поташкинская СОШ"  | 8,76 | 9,22 | 105,31 |
| Государственные организации | 6660008173 | ГБПОУ СО "Свердловское музыкальное училище им. П.И. Чайковского (колледж)" | 9,56 | 9,97 | 104,29 |
| Тавдинский район            | 6634007783 | МКОУ СОШ п.Карабашка   | 9,12 | 9,5  | 104,22 |
| город Екатеринбург          | 6660015420 | МАОУ СОШ № 151 с углубленным изучением отдельных предметов                 | 8,82 | 9,19 | 104,2  |
| Слободо-Туринский район     | 6651003242 | МКОУ "Фалинская НОШ"   | 8,56 | 8,86 | 103,5  |
| город Екатеринбург          | 6658068545 | МАОУ лицей № 12  | 8,44 | 8,72 | 103,38 |
| Камышловский район          | 6613004502 | МКОУ Никольская ООШ  | 7,77 | 8,02 | 103,28 |
| Государственные организации | 6661002664 | ГБПОУ СО «СКИиК»   | 9,23 | 9,38 | 101,63 |
| Государственные организации | 6630006718 | ГКОУ СО "Школа города Лесного"   | 9,74 | 9,87 | 101,33 |
| Талицкий район              | 6654008055 | МКОУ "Пановская ООШ"   | 9,21 | 9,29 | 100,92 |
| ЗАТО город Новоуральск      | 6629012280 | МАОУ "Школа-интернат № 53"   | 8,84 | 8,88 | 100,51 |
| город Екатеринбург          | 6663026942 | МАОУК "Гимназия"Арт-Этюд"  | 9,45 | 9,48 | 100,37 |
| город Качканар              | 6615006713 | Школа им К.Н.Новикова  | 8,76 | 8,77 | 100,17 |
| город Екатеринбург          | 6658017170 | МАОУ СОШ № 69  | 9,34 | 9,25 | 99,09  |
| Тавдинский район            | 6634007590 | МКОУ-ООШ № 8   | 9,50 | 9,41 | 99,05  |
| город Первоуральск          | 6625016460 | МАОУ "СОШ № 7 с углубленным изучением отдельных предметов"                 | 9,34 | 9,25 | 99,04  |
| Богдановичский район        | 6605002822 | МАОУ школа-интернат №9   | 9,61 | 9,49 | 98,8   |
| Режевский район             | 6628009140 | МБОУ СОШ №46   | 9,94 | 9,8  | 98,64  |
| город Первоуральск          | 6625017320 | МАОУ СОШ № 9   | 9,36 | 9,23 | 98,61  |
| город Красноуфимск          | 6619006305 | МБОУ ОШ 7  | 8,82 | 8,68 | 98,47  |
| Артинский район             | 6636005446 | МБОУ "Куркинская ООШ"  | 9,54 | 9,38 | 98,37  |
| Слободо-Туринский район     | 6656019616 | МКОУ "Макуёвская НОШ"  | 8,34 | 8,19 | 98,26  |
| город Екатеринбург          | 6658068584 | МАОУ СОШ №41   | 9,23 | 9,06 | 98,16  |
| город Екатеринбург          | 6658068591 | МБВ(С)ОУ В(С)ОШ №185   | 9,40 | 9,21 | 98,03  |
| город Екатеринбург          | 6660011426 | МАОУ гимназия № 176  | 9,61 | 9,42 | 98,02  |
| Слободо-Туринский район     | 6651002760 | МКОУ "Храмцовская ООШ"   | 9,71 | 9,5  | 97,89  |
| город Березовский           | 6604011140 | БМКОУ ООШ № 18   | 9,11 | 8,88 | 97,53  |

|                             |            |   |      |      |       |
|-----------------------------|------------|---|------|------|-------|
| Камышловский район          | 6613004527 | МКОУ Галкинская СОШ   | 9,64 | 9,35 | 97,04 |
| город Екатеринбург          | 6660015036 | МАОУ СОШ № 145 с углубленным изучением отдельных предметов города Екатеринбурга | 8,78 | 8,52 | 97,04 |
| Государственные организации | 6617010465 | ГБПОУ СО "Краснотурьинский колледж искусств"                                    | 9,54 | 9,24 | 96,91 |
| Красноуфимский район        | 6619006961 | МКОУ "Саранинская СОШ"  | 9,05 | 8,77 | 96,91 |
| Слободо-Туринский район     | 6656019609 | МКОУ "Пушкаревская НОШ"   | 9,29 | 9    | 96,88 |
| Нижнесергинский район       | 6646008196 | МКОУ СОШ с. Первомайское  | 9,75 | 9,44 | 96,82 |
| город Екатеринбург          | 6664040139 | МБОУ СОШ № 20   | 8,48 | 8,2  | 96,76 |
| город Екатеринбург          | 6660013649 | МАОУ гимназия №37   | 8,63 | 8,34 | 96,64 |
| город Екатеринбург          | 6659039071 | МАОУ Гимназия № 174 г.Екатеринбурга   | 9,07 | 8,75 | 96,47 |
| город Екатеринбург          | 6660015004 | МАОУ СОШ № 125  | 9,42 | 9,05 | 96,07 |
| Государственные организации | 6668018744 | ГБПОУ Свердловской обл. «Нижнетагильский колледж искусств»                      | 9,75 | 9,36 | 96,05 |
| Камышловский район          | 6613004220 | МКОУ Ожгихинская ООШ  | 9,19 | 8,82 | 96,03 |
| город Камышлов              | 6613003876 | МАОУ "Школа № 6" КГО  | 9,55 | 9,15 | 95,86 |
| Тугулымский район           | 6655003853 | МБОУ Гилёвская ООШ №19  | 8,24 | 7,89 | 95,81 |
| Государственные организации | 6670424278 | ГБ ПОУ СО УХК   | 9,44 | 9,04 | 95,76 |
| Слободо-Туринский район     | 6656019599 | МКОУ "Тимофеевская НОШ"   | 9,41 | 9    | 95,64 |
| город Екатеринбург          | 6660017442 | МБОУ-СОШ № 24   | 9,13 | 8,73 | 95,62 |
| Государственные организации | 6661010552 | ГБПОУ СО "СМХК"   | 8,93 | 8,51 | 95,35 |
| город Екатеринбург          | 6660016142 | "МАОУ СОШ №164"   | 9,25 | 8,81 | 95,29 |
| город Екатеринбург          | 6660012116 | МБОУ СОШ № 82   | 9,12 | 8,67 | 95,07 |
| Слободо-Туринский район     | 6656019581 | МКОУ "Бобровская НОШ"   | 9,50 | 9    | 94,74 |
| Красноуфимский район        | 6619007644 | МКОУ "Рахмангуловская СОШ"  | 8,35 | 7,88 | 94,37 |
| город Карпинск              | 6614004760 | МАОУСОШ № 6   | 8,16 | 7,66 | 93,87 |
| Режевский район             | 6628009119 | МБОУ СОШ №23  | 9,12 | 8,55 | 93,8  |
| Камышловский район          | 6613004710 | МКОУ Куровская ООШ  | 9,70 | 9,09 | 93,76 |
| Артемовский район           | 6636005622 | МАОУ "Азигуловская СОШ"   | 9,76 | 9,15 | 93,75 |
| Тугулымский район           | 6655003726 | МБОУ Тугулымская вечерняя (сменная) общеобразовательная школа                   | 9,26 | 8,66 | 93,57 |

|                             |            |   |       |      |       |
|-----------------------------|------------|---|-------|------|-------|
| Камышловский район          | 6613004171 | МКОУ Кочневская СОШ   | 8,78  | 8,21 | 93,56 |
| Красноуфимский район        | 6619008077 | МКОУ "Чатлыковская СОШ"   | 9,44  | 8,83 | 93,54 |
| Государственные организации | 6661039671 | ГА ПОУ КСО "СХУ им. И.Д. Шадра"                                 | 7,87  | 7,36 | 93,52 |
| Шалинский район             | 6657003464 | МБОУ "Шалинская СОШ № 45"                                       | 8,38  | 7,82 | 93,32 |
| город Екатеринбург          | 6660004387 | МАОУ - Гимназия № 45  | 9,44  | 8,8  | 93,22 |
| город Екатеринбург          | 6660015011 | МАОУ СОШ № 43 с углубленным изучением отдельных предметов       | 9,43  | 8,78 | 93,16 |
| город Екатеринбург          | 6660012941 | МАОУ гимназия № 35  | 9,69  | 9,02 | 93,13 |
| город Екатеринбург          | 6660012476 | МБОУ СОШ № 150  | 9,42  | 8,77 | 93,1  |
| Камышловский район          | 6613004076 | МКОУ Баранниковская СОШ   | 8,65  | 8    | 92,49 |
| Режевский район             | 6628009101 | МКОУ ООШ № 8  | 8,50  | 7,86 | 92,47 |
| Режевский район             | 6628009038 | МБОУ СОШ №3   | 9,21  | 8,5  | 92,29 |
| город Екатеринбург          | 6660011257 | МАОУ СОШ №146   | 8,91  | 8,2  | 92,08 |
| город Асбест                | 6603011490 | МАОУ СОШ № 6  | 9,55  | 8,79 | 92,04 |
| Режевский район             | 6628009158 | МКОУ СОШ № 13   | 10,00 | 9,19 | 91,9  |
| Режевский район             | 6628009084 | МБОУ СОШ № 5  | 9,30  | 8,54 | 91,88 |
| город Екатеринбург          | 6658039992 | МБОУ - СОШ № 25   | 9,06  | 8,25 | 91,11 |
| город Екатеринбург          | 6659039346 | МАОУ СОШ с углубленным изучением отдельных предметов № 122      | 9,36  | 8,5  | 90,81 |
| Артинский район             | 6636005573 | МБОУ "Свердловская СОШ"   | 9,17  | 8,32 | 90,78 |
| Артинский район             | 6636005598 | МАОУ "Манчажская СОШ"   | 9,30  | 8,41 | 90,48 |
| Тавдинский район            | 6634007818 | МКОУ СОШ п. Азанка  | 9,68  | 8,74 | 90,29 |
| Сысертский район            | 6652011775 | МАОУ "Основная общеобразовательная школа № 30" п. Большой Исток | 9,40  | 8,47 | 90,11 |
| Государственные организации | 6661003315 | ГАПОУ СО "УОР №1 (колледж)"                                     | 9,69  | 8,73 | 90,09 |
| Красноуфимский район        | 6619006986 | МАОУ "Тавринская СОШ"   | 9,27  | 8,32 | 89,8  |
| Государственные организации | 6658041279 | ГБ ПОУ СО "Уральский музыкальный колледж"                       | 9,58  | 8,58 | 89,56 |
| город Екатеринбург          | 6662095679 | МАОУ СОШ №15  | 9,47  | 8,48 | 89,55 |
| город Екатеринбург          | 6660015519 | МАОУ Лицей № 88   | 9,40  | 8,41 | 89,47 |
| Артинский район             | 6636005502 | МКОУ "Нижнебардымская ООШ"                                      | 9,63  | 8,61 | 89,45 |
| город Екатеринбург          | 6659039040 | МАОУ – СОШ № 148  | 9,68  | 8,63 | 89,2  |

|                             |            |   |      |      |       |
|-----------------------------|------------|---|------|------|-------|
| Режевский район             | 6628009180 | МБОУ СОШ №4                               | 9,71 | 8,65 | 89,13 |
| Слободо-Туринский район     | 6651002778 | МКОУ "Краснослободская СОШ"               | 9,34 | 8,32 | 89,08 |
| Слободо-Туринский район     | 6651002753 | МКОУ " Ермаковская ООШ"                   | 9,27 | 8,25 | 89    |
| город Екатеринбург          | 6659033305 | МАОУ СОШ № 166                            | 9,69 | 8,6  | 88,8  |
| город Североуральск         | 6631004400 | МАОУ «СОШ № 14»                           | 9,92 | 8,8  | 88,71 |
| город Екатеринбург          | 6660011024 | МАОУ Лицей № 130                          | 9,25 | 8,18 | 88,43 |
| Слободо-Туринский район     | 6651002665 | МКОУ "Слободо-Туринская СОШ №2"           | 9,29 | 8,18 | 88,05 |
| город Екатеринбург          | 6659039032 | МБОУ СОШ № 119                            | 9,41 | 8,25 | 87,72 |
| город Екатеринбург          | 6659038511 | МБОУ СОШ №149                             | 9,72 | 8,52 | 87,65 |
| город Екатеринбург          | 6660016061 | МАОУ СОШ №157                             | 9,34 | 8,18 | 87,63 |
| город Красноуфимск          | 6619006337 | Пудлинговская ОШ                          | 9,03 | 7,85 | 86,93 |
| Камышловский район          | 6613004189 | МКОУ Октябрьская СОШ                      | 8,15 | 7,07 | 86,75 |
| Государственные организации | 6603005521 | ГБПОУ СО "АКИ"                            | 9,60 | 8,31 | 86,61 |
| Красноуфимский район        | 6619007010 | МАОУ "Бугалышская СОШ"                    | 9,65 | 8,23 | 85,33 |
| Нижнесергинский район       | 6646007690 | МКОУ СОШ с. Накоряково                    | 8,56 | 7,25 | 84,75 |
| город Екатеринбург          | 6661058882 | МБОУ гимназия № 5                         | 9,05 | 7,63 | 84,31 |
| город Первоуральск          | 6625024905 | МБОУ СОШ № 16                             | 7,82 | 6,52 | 83,38 |
| город Екатеринбург          | 6663058038 | МБОУ СОШ № 72                             | 9,29 | 7,46 | 80,34 |
| город Нижняя Салда          | 6622002325 | МАОУ "ЦО №7"                              | 8,82 | 7,01 | 79,48 |
| Тавдинский район            | 6634007790 | МКОУ ООШ с. Крутое                        | 9,41 | 7,41 | 78,75 |
| город Екатеринбург          | 6660015981 | МАОУ СОШ № 134                            | 9,46 | 7,36 | 77,8  |
| Нижнесергинский район       | 6646008118 | МКОУ ООШ№6 р.п. Дружинино                 | 9,80 | 7,46 | 76,16 |
| Государственные организации | 6623000627 | ГКОУ СО Нижнетагильский детский дом-школа | 8,56 | 6,19 | 72,31 |
| город Екатеринбург          | 6660013769 | МБОУ СОШ №36                              | 8,75 | 5,9  | 67,47 |
| Режевский район             | 6628009020 | МБОУ СОШ №7                               | 9,81 | 6,25 | 63,71 |
| город Кировград             | 6616003017 | МАОУ СОШ № 15                             | 6,83 | 4,22 | 61,79 |
| город Екатеринбург          | 6660013920 | МБВСОУ ЦО "Творчество"                    | 7,78 | 4,38 | 56,3  |
| город Кировград             | 6616003240 | МАОУ СОШ № 17                             | 8,11 | 3,97 | 48,95 |
| город Кировград             | 6616003095 | МАОУ СОШ №1                               | 8,86 | 1,25 | 14,11 |

Несмотря на темп снижения среднего значения по показателю, анализ структуры значений показателя показывает, что среднее значение по показателю соответствует оценке «Отлично».

*Показатель «Доступность взаимодействия с образовательной организацией по телефону, электронной почте, с помощью электронных сервисов, предоставляемых на официальном сайте организации в сети интернет, в том числе наличие возможности внесения предложений, направленных на улучшение работы организации»*

По показателю «Доступность взаимодействия с образовательной организацией по телефону, электронной почте, с помощью электронных сервисов, предоставляемых на официальном сайте организации в сети интернет, в том числе наличие возможности внесения предложений, направленных на улучшение работы организации» по Свердловской области темп прироста ОО с оценками «Хорошо» и «Удовлетворительно» составил более 300% по сравнению с 2017 годом. Темп прироста ОО с оценкой «Неудовлетворительно» остался неизменным. В тоже время наблюдается темп снижения ОО с оценкой «Отлично» и составляет 94% (см. рис. 4.4).



Рисунок 4.4 – Структура показателя «Доступность взаимодействия с образовательной организацией по телефону, электронной почте, с помощью электронных сервисов, предоставляемых на официальном сайте организации в сети интернет, в том числе наличие возможности внесения предложений, направленных на улучшение работы организации»

Структура показателя «Доступность взаимодействия с образовательной организацией по телефону, электронной почте, с помощью электронных сервисов, предоставляемых на официальном сайте организации в сети интернет, в том числе наличие возможности внесения предложений, направленных на улучшение работы организации» изменилась в 2018 году по сравнению к 2017 году. А именно доля ОО с оценкой «Удовлетворительно» увеличилась на 9,6%, в тоже время доля ОО с оценкой «Хорошо» увеличилась на 64%. Однако наблюдается значительное снижение доли ОО с оценкой «Отлично» на 73,7%. Данные изменения структуры показателя свидетельствуют о том, что удовлетворенность потребителей услуг взаимодействием с образовательной организацией по телефону, электронной почте, с помощью электронных сервисов, предоставляемых на официальном сайте организации в сети интернет, в том числе наличие возможности внесения предложений, направленных на улучшение работы организации снизилась.

В ОО следует разработать и проводить мероприятия по организации и обеспечению взаимодействия с образовательной организацией разными способами, в т.ч. по телефону, электронной почте, с помощью электронных сервисов, предоставляемых на официальном сайте организации в сети интернет. Также необходимо рассмотреть возможности внесения предложений, направленных на улучшение работы организации.

Динамика темпа роста Показателя «Доступность взаимодействия с образовательной организацией по телефону, электронной почте, с помощью электронных сервисов, предоставляемых на официальном сайте организации в сети интернет, в том числе наличие возможности внесения предложений, направленных на улучшение работы организации» в 2017 и 2018 гг представлена в таблице 4.68.

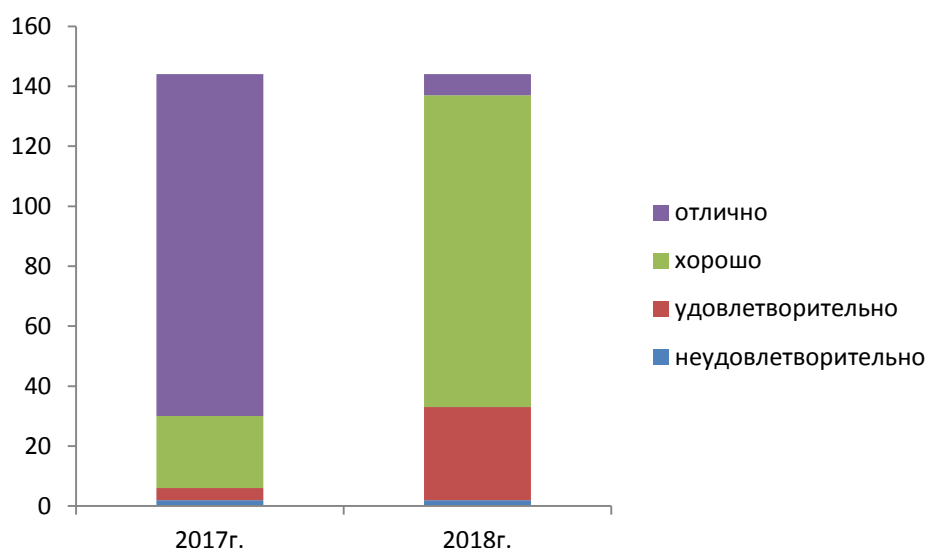
Таблица 4.68

Динамика темпа роста Показателя «Доступность взаимодействия с образовательной организацией по телефону, электронной почте, с помощью электронных сервисов, предоставляемых на официальном сайте организации в сети интернет, в том числе наличие возможности внесения предложений, направленных на улучшение работы организации» в 2017 и 2018 гг

| АТЕ                   | ИНН        | Сокращенное наименование организации | 2017 г. | 2018 г. | Темп роста/уменьшения, % |
|-----------------------|------------|--------------------------------------|---------|---------|--------------------------|
| Нижнесергинский район | 6646008502 | МКОУ ООШ с.Старобухарово             | 0,00    | 6       | -                        |
| Тугулымский район     | 6655003405 | МАОУ Ошкуковская СОШ №31             | 1,21    | 5,7     | 471,07                   |
| город Ивдель          | 6610002730 | МКОУ СОШ №2                          | 3,66    | 6,6     | 180,33                   |
| Камышловский район    | 6613004703 | МКОУ Захаровская СОШ                 | 3,98    | 5,36    | 134,67                   |
| Аргинский район       | 6636005414 | МАОУ АГО "АСОШ №6"                   | 6,13    | 6,74    | 110,04                   |
| город Березовский     | 6604011140 | БМКОУ ООШ № 18                       | 6,66    | 7,09    | 106,46                   |
| Красноуфимский район  | 6619006190 | МАОУ "Натальинская СОШ"              | 4,27    | 4,54    | 106,45                   |
| город Екатеринбург    | 6659037028 | МБОУ СОШ №179                        | 6,34    | 6,52    | 102,92                   |
| город Нижний Тагил    | 6648006317 | МКОУ СОШ №11 с.Серебрянка            | 5,73    | 5,84    | 101,92                   |
| Талицкий район        | 6654008055 | МКОУ "Пановская ООШ"                 | 8,49    | 7,68    | 90,51                    |
| Режевский район       | 6628009020 | МБОУ СОШ №7                          | 9,81    | 8,75    | 89,19                    |
| Нижнесергинский район | 6646008277 | МКОУ ООШ № 6 г. Нижние Серги         | 4,74    | 4,19    | 88,4                     |
| Нижнесергинский район | 6646007690 | МКОУ СОШ с. Накоряково               | 8,49    | 7,44    | 87,68                    |
| Гаринский район       | 6641001550 | МКОУ Пуксинская СОШ                  | 9,09    | 7,92    | 87,13                    |
| город Екатеринбург    | 6659039071 | МАОУ Гимназия № 174 г.Екатеринбурга  | 8,97    | 7,75    | 86,4                     |
| город Екатеринбург    | 6663058831 | МБОУ СОШ № 98                        | 8,56    | 7,32    | 85,51                    |
| Красноуфимский район  | 6619008077 | МКОУ "Чатлыковская СОШ"              | 6,84    | 5,79    | 84,71                    |
| Режевский район       | 6628009140 | МБОУ СОШ №46                         | 9,26    | 7,74    | 83,63                    |
| город Екатеринбург    | 6661065382 | МАОУ СОШ № 85                        | 8,11    | 6,7     | 82,67                    |



|                         |            |   |      |      |       |
|-------------------------|------------|---|------|------|-------|
| город<br>Первоуральск   | 6625017320 | МАОУ СОШ № 9  | 7,45 | 6,1  | 81,93 |
| город<br>Екатеринбург   | 6660015036 | МАОУ СОШ № 145 с углубленным изучением отдельных предметов города Екатеринбурга | 8,86 | 7,23 | 81,65 |
| Тавдинский район        | 6634007790 | МКОУ ООШ с. Крутое  | 7,45 | 6,07 | 81,53 |
| Каменский район         | 6643007483 | МАОУ "Колчеданская средняя общеобразовательная школа"                           | 7,92 | 6,36 | 80,35 |
| город<br>Екатеринбург   | 6660013920 | МБВСОУ ЦО "Творчество"  | 9,79 | 7,82 | 79,88 |
| Камышловский район      | 6613004220 | МКОУ Ожгихинская ООШ  | 8,88 | 7,07 | 79,62 |
| Артемовский район       | 6636005622 | МАОУ "Азигуловская СОШ"   | 8,76 | 6,93 | 79,11 |
| город<br>Екатеринбург   | 6658068584 | МАОУ СОШ №41  | 8,94 | 7,06 | 78,97 |
| город<br>Екатеринбург   | 6659033305 | МАОУ СОШ № 166  | 9,69 | 7,63 | 78,78 |
| город<br>Екатеринбург   | 6660013649 | МАОУ гимназия №37   | 8,84 | 6,96 | 78,73 |
| город<br>Первоуральск   | 6625024905 | МБОУ СОШ № 16   | 6,97 | 5,43 | 77,96 |
| Тавдинский район        | 6634007818 | МКОУ СОШ п. Азанка  | 8,65 | 6,69 | 77,39 |
| Режевский район         | 6628009119 | МБОУ СОШ №23  | 8,76 | 6,77 | 77,28 |
| город<br>Екатеринбург   | 6664040139 | МБОУ СОШ № 20   | 8,88 | 6,82 | 76,85 |
| город<br>Екатеринбург   | 6659038511 | МБОУ СОШ №149   | 9,74 | 7,46 | 76,59 |
| Тугулымский район       | 6655003726 | МБОУ Тугулымская вечерняя (сменная) общеобразовательная школа                   | 7,12 | 5,44 | 76,4  |
| город<br>Екатеринбург   | 6659039032 | МБОУ СОШ № 119  | 9,39 | 7,14 | 76,04 |
| город<br>Екатеринбург   | 6660017442 | МБОУ-СОШ № 24   | 8,75 | 6,65 | 76    |
| Слободо-Турунскый район | 6651002778 | МКОУ "Краснослободская СОШ"   | 9,14 | 6,88 | 75,31 |
| город<br>Первоуральск   | 6625016460 | МАОУ "СОШ № 7 с углубленным изучением отдельных предметов"                      | 7,36 | 5,52 | 75,05 |
| Артинский район         | 6636005573 | МБОУ "Свердловская СОШ"   | 9,08 | 6,78 | 74,67 |
| город<br>Красноуфимск   | 6619006337 | Пудлинговская ОШ  | 7,81 | 5,83 | 74,65 |
| город<br>Екатеринбург   | 6660012476 | МБОУ СОШ № 150  | 9,33 | 6,95 | 74,49 |
| город<br>Красноуфимск   | 6619006263 | МАОУ СШ 3   | 6,98 | 5,19 | 74,36 |
| город                   | 6662095679 | МАОУ СОШ №15  | 9,09 | 6,71 | 73,86 |

|                             |            |   |      |      |       |
|-----------------------------|------------|---|------|------|-------|
| Екатеринбург                |            |   |      |      |       |
| Слободо-Турицкий район      | 6651002753 | МКОУ " Ермаковская ООШ"   | 9,06 | 6,68 | 73,73 |
| Камышловский район          | 6613004502 | МКОУ Никольская ООШ   | 6,91 | 5,06 | 73,23 |
| Государственные организации | 6664039454 | ГКОУ СО "Екатеринбургская школа-интернат № 8"                   | 6,05 | 4,4  | 72,73 |
| город Екатеринбург          | 6660015519 | МАОУ Лицей № 88   | 9,38 | 6,8  | 72,49 |
| Режевский район             | 6628009084 | МБОУ СОШ № 5  | 8,82 | 6,38 | 72,38 |
| Камышловский район          | 6613004527 | МКОУ Галкинская СОШ   | 9,31 | 6,71 | 72,11 |
| Тавдинский район            | 6634007783 | МКОУ СОШ п.Карабашка  | 7,79 | 5,58 | 71,68 |
| Сысертский район            | 6652011775 | МАОУ "Основная общеобразовательная школа № 30" п. Большой Исток | 9,02 | 6,46 | 71,62 |
| Талицкий район              | 6654008129 | МКОУ "Горбуновская СОШ"   | 9,18 | 6,57 | 71,57 |
| город Нижний Тагил          | 6623006555 | МБОУ НШДС № 105   | 9,25 | 6,6  | 71,35 |
| Аргинский район             | 6636005598 | МАОУ "Манчажская СОШ"   | 9,10 | 6,49 | 71,32 |
| Камышловский район          | 6613004044 | МКОУ Обуховская СОШ   | 7,18 | 5,08 | 70,75 |
| город Екатеринбург          | 6658068545 | МАОУ лицей № 12   | 8,78 | 6,2  | 70,66 |
| город Екатеринбург          | 6658068591 | МБВ(С)ОУ В(С)ОШ №185  | 9,35 | 6,6  | 70,63 |
| Нижнесергинский район       | 6646007756 | МКОУ СОШ № 13 р.п. Дружинино                                    | 7,74 | 5,43 | 70,2  |
| город Екатеринбург          | 6660016061 | МАОУ СОШ №157   | 8,73 | 6,12 | 70,1  |
| город Екатеринбург          | 6660011024 | МАОУ Лицей № 130  | 9,22 | 6,45 | 69,99 |
| город Екатеринбург          | 6660015420 | МАОУ СОШ № 151 с углубленным изучением отдельных предметов      | 8,90 | 6,21 | 69,78 |
| город Екатеринбург          | 6660016142 | "МАОУ СОШ №164"   | 9,25 | 6,45 | 69,77 |
| город Асбест                | 6603011490 | МАОУ СОШ № 6  | 9,16 | 6,38 | 69,69 |
| город Екатеринбург          | 6660012116 | МБОУ СОШ № 82   | 9,27 | 6,46 | 69,69 |
| Аргинский район             | 6636005502 | МКОУ "Нижнебардымская ООШ"                                      | 8,84 | 6,16 | 69,68 |
| Нижнесергинский район       | 6646008453 | МКОУ СОШ №4 г.Михайловска                                       | 8,30 | 5,78 | 69,64 |
| город Екатеринбург          | 6660004387 | МАОУ - Гимназия № 45  | 9,44 | 6,54 | 69,32 |
| город Екатеринбург          | 6659039040 | МАОУ – СОШ № 148  | 9,70 | 6,67 | 68,76 |
| город Качканар              | 6615006713 | Школа им К.Н.Новикова   | 9,06 | 6,22 | 68,69 |

|                             |            |   |       |      |       |
|-----------------------------|------------|---|-------|------|-------|
| Тугулымский район           | 6655003532 | МАОО Тугулымская СОШ № 26   | 8,26  | 5,67 | 68,69 |
| Камышловский район          | 6613004171 | МКОУ Кочневская СОШ   | 8,75  | 5,96 | 68,11 |
| город Екатеринбург          | 6658039992 | МБОУ - СОШ № 25   | 9,25  | 6,25 | 67,57 |
| Нижнесергинский район       | 6646008196 | МКОУ СОШ с. Первомайское  | 8,83  | 5,94 | 67,27 |
| Артинский район             | 6636005446 | МБОУ "Куркинская ООШ"   | 9,43  | 6,3  | 66,84 |
| Тавдинский район            | 6634007590 | МКОУ-ООШ № 8  | 8,13  | 5,43 | 66,79 |
| Режевский район             | 6628009101 | МКОУ ООШ № 8  | 8,00  | 5,33 | 66,63 |
| город Екатеринбург          | 6660015981 | МАОУ СОШ № 134  | 9,46  | 6,3  | 66,63 |
| город Екатеринбург          | 6660015011 | МАОУ СОШ № 43 с углубленным изучением отдельных предметов                             | 9,57  | 6,35 | 66,35 |
| Режевский район             | 6628009006 | МКОУ ООШ №28  | 10,00 | 6,63 | 66,3  |
| город Екатеринбург          | 6660011257 | МАОУ СОШ №146   | 8,96  | 5,92 | 66,07 |
| город Нижняя Салда          | 6622002526 | МОУ "ООШ с. Акинфиево"  | 7,19  | 4,72 | 65,69 |
| Государственные организации | 6617010465 | ГБПОУ СО "Краснотурьинский колледж искусств"  | 9,05  | 5,92 | 65,45 |
| город Екатеринбург          | 6661058882 | МБОУ гимназия № 5   | 8,87  | 5,78 | 65,16 |
| Режевский район             | 6628009180 | МБОУ СОШ №4   | 9,72  | 6,3  | 64,85 |
| город Екатеринбург          | 6663058038 | МБОУ СОШ № 72   | 9,23  | 5,95 | 64,46 |
| город Екатеринбург          | 6659039346 | МАОУ СОШ с углубленным изучением отдельных предметов № 122                            | 9,44  | 6,08 | 64,44 |
| Государственные организации | 6664041333 | ГКОУ СО "Екатеринбургская школа-интернат для детей, нуждающихся в длительном лечении" | 7,26  | 4,6  | 63,4  |
| город Красноуфимск          | 6619006305 | МБОУ ОШ 7   | 7,07  | 4,47 | 63,27 |
| Государственные организации | 6661039671 | ГА ПОУ КСО "СХУ им. И.Д. Шадра"   | 8,76  | 5,53 | 63,13 |
| Слободо-Туринский район     | 6651002665 | МКОУ "Слободо-Туринская СОШ №2"   | 6,85  | 4,32 | 63,07 |
| Режевский район             | 6628009158 | МКОУ СОШ № 13   | 10,00 | 6,28 | 62,8  |
| город Екатеринбург          | 6663026942 | МАОУК "Гимназия" Арт-Этюд"  | 9,52  | 5,95 | 62,5  |
| Богдановичский район        | 6605002822 | МАОУ школа-интернат №9  | 9,30  | 5,74 | 61,75 |
| Артинский район             | 6636005580 | МБОУ "Поташкинская СОШ"   | 9,80  | 6,03 | 61,53 |
| Камышловский район          | 6613004326 | МКОУ Скатинская СОШ   | 9,07  | 5,53 | 61    |

|                             |            |  |       |      |       |
|-----------------------------|------------|--|-------|------|-------|
| город Кушва                 | 6620007230 | МКОУ "СОШ №14"   | 9,22  | 5,59 | 60,66 |
| Камышловский район          | 6613004076 | МКОУ Баранниковская СОШ                                    | 9,32  | 5,65 | 60,65 |
| Красноуфимский район        | 6619007644 | МКОУ "Рахмангуловская СОШ"                                 | 7,50  | 4,54 | 60,53 |
| Государственные организации | 6661002664 | ГБПОУ СО «СКИиК»   | 8,79  | 5,3  | 60,3  |
| город Екатеринбург          | 6660013769 | МБОУ СОШ №36   | 8,66  | 5,22 | 60,28 |
| Государственные организации | 6630006718 | ГКОУ СО "Школа города Лесного"                             | 10,00 | 6,02 | 60,2  |
| город Екатеринбург          | 6660015004 | МАОУ СОШ № 125   | 9,35  | 5,61 | 60,03 |
| Слободо-Туринский район     | 6656019609 | МКОУ "Пушкаревская НОШ"                                    | 9,17  | 5,5  | 60,01 |
| Камышловский район          | 6613004213 | МКОУ Квашнинская СОШ                                       | 8,70  | 5,19 | 59,66 |
| Государственные организации | 6661003315 | ГАПОУ СО "УОР №1 (колледж)"                                | 9,68  | 5,77 | 59,61 |
| город Екатеринбург          | 6658017170 | МАОУ СОШ № 69  | 9,49  | 5,61 | 59,15 |
| Нижнесергинский район       | 6646008118 | МКОУ ООШ№6 р.п. Дружинино                                  | 8,40  | 4,91 | 58,49 |
| Талицкий район              | 6654008111 | МКОУ "Пионерская СОШ"                                      | 8,45  | 4,94 | 58,46 |
| город Екатеринбург          | 6660012941 | МАОУ гимназия № 35   | 9,72  | 5,65 | 58,16 |
| Таборинский район           | 6653002029 | МКОУ "Торомская ООШ"                                       | 9,58  | 5,57 | 58,14 |
| Государственные организации | 6661010552 | ГБПОУ СО "СМХК"  | 8,68  | 4,98 | 57,37 |
| город Первоуральск          | 6625024655 | МБОУ СОШ № 29  | 8,25  | 4,68 | 56,76 |
| Государственные организации | 6603005521 | ГБПОУ СО "АКИ"   | 9,54  | 5,41 | 56,71 |
| Слободо-Туринский район     | 6656019581 | МКОУ "Бобровская НОШ"                                      | 9,83  | 5,5  | 55,95 |
| Красноуфимский район        | 6619006961 | МКОУ "Саранинская СОШ"                                     | 9,20  | 5,09 | 55,33 |
| Шалинский район             | 6657003464 | МБОУ "Шалинская СОШ № 45"                                  | 8,66  | 4,78 | 55,2  |
| Государственные организации | 6658041279 | ГБ ПОУ СО "Уральский музыкальный колледж"                  | 9,59  | 5,25 | 54,77 |
| Режевский район             | 6628009038 | МБОУ СОШ №3  | 9,14  | 5    | 54,7  |
| Государственные организации | 6623000627 | ГКОУ СО Нижнетагильский детский дом-школа                  | 7,06  | 3,85 | 54,53 |
| Камышловский район          | 6613004189 | МКОУ Октябрьская СОШ                                       | 9,38  | 5,09 | 54,26 |
| Красноуфимский район        | 6619007010 | МАОУ "Бугалышская СОШ"                                     | 9,25  | 5    | 54,05 |
| Государственные организации | 6668018744 | ГБПОУ Свердловской обл. «Нижнетагильский колледж искусств» | 9,59  | 5,16 | 53,81 |
| Тугулымский                 | 6655003853 | МБОУ Гилёвская ООШ   | 8,81  | 4,74 | 53,8  |

| район                       |            | №19  |      |      |       |
|-----------------------------|------------|--|------|------|-------|
| Государственные организации | 6670424278 | ГБ ПОУ СО УХК  | 9,63 | 5,14 | 53,4  |
| город Нижняя Салда          | 6622002325 | МАОУ "ЦО №7"   | 7,57 | 4,04 | 53,37 |
| город Екатеринбург          | 6660011426 | МАОУ гимназия № 176  | 9,68 | 5,14 | 53,13 |
| Слободо-Туринский район     | 6651002760 | МКОУ "Храмцовская ООШ"   | 9,04 | 4,78 | 52,88 |
| ЗАТО город Новоуральск      | 6629012280 | МАОУ "Школа-интернат № 53"   | 8,63 | 4,54 | 52,64 |
| город Екатеринбург          | 6658081401 | ГКОУ СО "Специальная школа-интернат № 17"                                  | 8,35 | 4,39 | 52,57 |
| Государственные организации | 6677008157 | ГАПОУ СО "Режевской политехникум"  | 8,43 | 4,35 | 51,63 |
| город Североуральск         | 6631004400 | МАОУ «СОШ № 14»  | 9,00 | 4,56 | 50,67 |
| Красноуфимский район        | 6619006986 | МАОУ "Тавринская СОШ"  | 6,85 | 3,42 | 49,93 |
| Камышловский район          | 6613004710 | МКОУ Куровская ООШ   | 9,66 | 4,81 | 49,82 |
| Камышловский район          | 6613004083 | МКОУ Аксарихинская СОШ   | 9,06 | 4,5  | 49,67 |
| город Кировград             | 6616003017 | МАОУ СОШ № 15  | 6,08 | 2,97 | 48,89 |
| город Камышлов              | 6613003876 | МАОУ "Школа № 6" КГО   | 9,52 | 4,38 | 46,03 |
| Слободо-Туринский район     | 6651003242 | МКОУ "Фалинская НОШ"   | 8,44 | 3,84 | 45,52 |
| Государственные организации | 6660008173 | ГБПОУ СО "Свердловское музыкальное училище им. П.И. Чайковского (колледж)" | 9,61 | 4,21 | 43,81 |
| город Карпинск              | 6614004760 | МАОУСОШ № 6  | 7,17 | 3,09 | 43,13 |
| Слободо-Туринский район     | 6656019616 | МКОУ "Макуёвская НОШ"  | 9,93 | 4,16 | 41,91 |
| Слободо-Туринский район     | 6656019599 | МКОУ "Тимофеевская НОШ"  | 9,91 | 3,22 | 32,49 |
| город Кировград             | 6616003240 | МАОУ СОШ № 17  | 6,51 | 1,29 | 19,82 |
| город Кировград             | 6616003095 | МАОУ СОШ №1  | 7,41 | 0    | 0     |

Анализ данных показателя свидетельствуют о том, что удовлетворенность потребителей услуг взаимодействием с образовательной организацией по телефону, электронной почте, с помощью электронных сервисов, предоставляемых на официальном сайте организации в сети интернет, в том числе наличие возможности внесения предложений, направленных на улучшение работы организации снизилась.

*Показатель «Доступность сведений о ходе рассмотрения обращений, поступивших от заинтересованных граждан (по телефону, электронной почте, с помощью электронных сервисов, доступных на официальном сайте организации)»*

Среднее значение показателя «Доступность сведений о ходе рассмотрения обращений, поступивших от заинтересованных граждан (по телефону, электронной почте, с помощью электронных сервисов, доступных на официальном сайте организации)» по

Свердловской области темп прироста ОО с оценками «Неудовлетворительно» и «Удовлетворительно» составил 350% и 134,8% по сравнению с 2017 годом соответственно. В тоже время темпы снижения ОО с оценками «Хорошо» и «Отлично» составляют 95,5% и 67% соответственно к 2017 году (см. рис. 4.5).



Рисунок 4.5 – Структура показателя Доступность сведений о ходе рассмотрения обращений, поступивших от заинтересованных граждан (по телефону, электронной почте, с помощью электронных сервисов, доступных на официальном сайте организации)

Структура показателя Доступность сведений о ходе рассмотрения обращений, поступивших от заинтересованных граждан (по телефону, электронной почте, с помощью электронных сервисов, доступных на официальном сайте организации)» в 2018 году изменилась по сравнению к 2017 году. Существенно снизилась доля ОО с оценками «Отлично» и «Хорошо» на 24,3% и 29,2% соответственно. Это указывает на снижение уровня удовлетворенности потребителями услуг, качеством сведений о ходе рассмотрения обращений, поступивших от заинтересованных граждан (по телефону, электронной почте, с помощью электронных сервисов, доступных на официальном сайте организации).

Таблица 4.69

Динамика показателя «Полнота и актуальность информации об организации, осуществляющей образовательную деятельность, размещенной на официальном сайте организации в сети «Интернет» за 2017 и 2018 годы

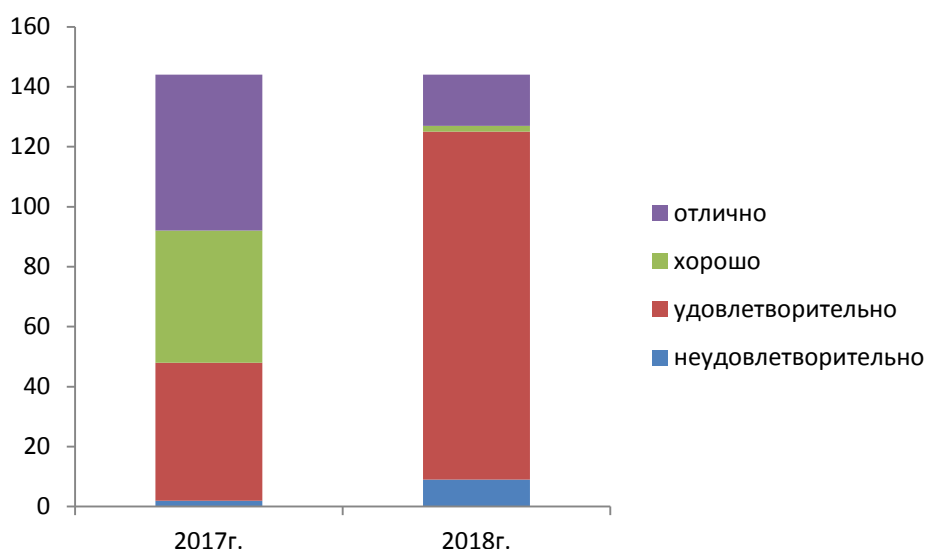
| Оценка              | 2017 г. | 2018 г. | Темп роста/уменьшения, % |
|---------------------|---------|---------|--------------------------|
| неудовлетворительно | 2       | 9       | 450                      |
| удовлетворительно   | 46      | 108     | 234,8                    |
| хорошо              | 44      | 2       | 4,5                      |
| отлично             | 52      | 17      | 32,7                     |

Структура показателя Доступность сведений о ходе рассмотрения обращений, поступивших от заинтересованных граждан (по телефону, электронной почте, с помощью электронных сервисов, доступных на официальном сайте организации)» в 2018 году изменилась по сравнению к 2017 году. Существенно снизилась доля ОО с оценками «Отлично» и «Хорошо» на 24,3% и 29,2% соответственно. Это указывает на снижение уровня удовлетворенности потребителями услуг, качеством сведений о ходе рассмотрения

обращений, поступивших от заинтересованных граждан (по телефону, электронной почте, с помощью электронных сервисов, доступных на официальном сайте организации).

Динамика темпа роста показателя «Доступность сведений о ходе рассмотрения обращений, поступивших от заинтересованных граждан (по телефону, электронной почте, с помощью электронных сервисов, доступных на официальном сайте организации)» представлена в таблице 4.70.

Таблица 4.70

Динамика темпа роста Показателя «Доступность сведений о ходе рассмотрения обращений, поступивших от заинтересованных граждан (по телефону, электронной почте, с помощью электронных сервисов, доступных на официальном сайте организации)»

| АТЕ                         | ИНН        | Сокращенное наименование организации                                       | 2017 г. | 2018 г. | Темп роста, % |
|-----------------------------|------------|--|---------|---------|---------------|
| Нижнесергинский район       | 6646008502 | МКОУ ООШ с.Старобухарово   | 0,00    | 4       | -             |
| Тугулымский район           | 6655003405 | МАОУ Ошкуковская СОШ №31   | 1,12    | 3,11    | 277,68        |
| Государственные организации | 6658041279 | ГБ ПОУ СО "Уральский музыкальный колледж"                                  | 4,64    | 7,86    | 169,4         |
| Красноуфимский район        | 6619006986 | МАОУ "Тавринская СОШ"  | 3,09    | 4,79    | 155,02        |
| Государственные организации | 6660008173 | ГБПОУ СО "Свердловское музыкальное училище им. П.И. Чайковского (колледж)" | 4,46    | 6,86    | 153,81        |
| Камышловский район          | 6613004502 | МКОУ Никольская ООШ  | 2,98    | 4,43    | 148,66        |
| Режевский район             | 6628009038 | МБОУ СОШ №3  | 7,54    | 9,17    | 121,7         |
| Режевский район             | 6628009006 | МКОУ ООШ №28   | 7,25    | 8,79    | 121,24        |
| город Нижняя Салда          | 6622002526 | МОУ "ООШ с. Акинфиево"   | 2,97    | 3,44    | 116,02        |
| Камышловский район          | 6613004220 | МКОУ Ожгихинская ООШ   | 3,79    | 4,32    | 113,98        |
| Государственные организации | 6630006718 | ГКОУ СО "Школа города Лесного"   | 8,13    | 9,22    | 113,41        |
| Режевский район             | 6628009119 | МБОУ СОШ №23   | 7,49    | 8,32    | 111,16        |
| город Екатеринбург          | 6658068591 | МБВ(С)ОУ В(С)ОШ №185   | 7,90    | 8,74    | 110,7         |
| Режевский район             | 6628009084 | МБОУ СОШ № 5   | 7,40    | 8,15    | 110,21        |
| город Красноуфимск          | 6619006263 | МАОУ СШ 3  | 3,91    | 4,25    | 108,83        |
| Артинский район             | 6636005414 | МАОУ АГО "АСОШ №6"   | 3,13    | 3,39    | 108,48        |
| Режевский район             | 6628009158 | МКОУ СОШ № 13  | 8,09    | 8,57    | 105,93        |
| Сысертский район            | 6652011775 | МАОУ "Основная общеобразовательная школа № 30" п. Большой Исток            | 7,79    | 8,21    | 105,39        |
| Нижнесергинский район       | 6646008277 | МКОУ ООШ № 6 г. Нижние Серги   | 4,62    | 4,82    | 104,33        |
| Камышловский район          | 6613004083 | МКОУ Аксарихинская СОШ   | 4,08    | 4,25    | 104,29        |
| Режевский район             | 6628009180 | МБОУ СОШ №4  | 8,46    | 8,78    | 103,84        |
| Камышловский район          | 6613004326 | МКОУ Скатинская СОШ  | 9,07    | 9,36    | 103,25        |
| Красноуфимский район        | 6619006190 | МАОУ "Натальинская СОШ"  | 3,86    | 3,96    | 102,59        |

|                             |            |   |      |      |        |
|-----------------------------|------------|---|------|------|--------|
| город<br>Первоуральск       | 6625016460 | МАОУ "СОШ № 7 с углубленным изучением отдельных предметов"    | 4,36 | 4,42 | 101,38 |
| Богдановичский район        | 6605002822 | МАОУ школа-интернат №9  | 9,47 | 9,3  | 98,26  |
| город Кушва                 | 6620007230 | МКОУ "СОШ №14"  | 4,10 | 3,92 | 95,61  |
| Красноуфимский район        | 6619007010 | МАОУ "Бугальшская СОШ"  | 4,53 | 4,3  | 94,92  |
| Талицкий район              | 6654008055 | МКОУ "Пановская ООШ"  | 9,41 | 8,93 | 94,9   |
| Режевский район             | 6628009140 | МБОУ СОШ №46  | 9,30 | 8,82 | 94,84  |
| город<br>Красноуфимск       | 6619006305 | МБОУ ОШ 7   | 4,07 | 3,84 | 94,35  |
| город Камышлов              | 6613003876 | МАОУ "Школа № 6" КГО  | 4,38 | 4,13 | 94,29  |
| Талицкий район              | 6654008129 | МКОУ "Горбуновская СОШ"                                       | 9,03 | 8,44 | 93,47  |
| Слободо-Туринский район     | 6656019609 | МКОУ "Пушкаревская НОШ"                                       | 5,35 | 5    | 93,46  |
| Камышловский район          | 6613004527 | МКОУ Галкинская СОШ   | 4,36 | 4,02 | 92,31  |
| город Кировград             | 6616003240 | МАОУ СОШ № 17   | 3,43 | 3,16 | 92,26  |
| Режевский район             | 6628009020 | МБОУ СОШ №7   | 8,16 | 7,5  | 91,97  |
| Красноуфимский район        | 6619007644 | МКОУ "Рахмангуловская СОШ"                                    | 4,56 | 4,14 | 90,79  |
| город Карпинск              | 6614004760 | МАОУСОШ № 6   | 3,98 | 3,59 | 90,2   |
| город Кировград             | 6616003017 | МАОУ СОШ № 15   | 3,68 | 3,28 | 89,13  |
| Слободо-Туринский район     | 6651003242 | МКОУ "Фалинская НОШ"  | 4,94 | 4,31 | 87,34  |
| Камышловский район          | 6613004076 | МКОУ Баранниковская СОШ                                       | 4,13 | 3,6  | 87,27  |
| город<br>Екатеринбург       | 6663026942 | МАОУК "Гимназия" Арт-Этюд"                                    | 4,42 | 3,75 | 84,84  |
| город<br>Екатеринбург       | 6660013920 | МБВСОУ ЦО "Творчество"  | 9,73 | 8,13 | 83,6   |
| Красноуфимский район        | 6619008077 | МКОУ "Чатлыковская СОШ"                                       | 4,08 | 3,37 | 82,6   |
| Государственные организации | 6623000627 | ГКОУ СО Нижнетагильский детский дом-школа                     | 4,00 | 3,3  | 82,5   |
| Камышловский район          | 6613004710 | МКОУ Куровская ООШ  | 4,58 | 3,75 | 81,88  |
| Слободо-Туринский район     | 6651002760 | МКОУ "Храмцовская ООШ"  | 5,58 | 4,53 | 81,18  |
| Камышловский район          | 6613004044 | МКОУ Обуховская СОШ   | 4,13 | 3,35 | 81,11  |
| Тугулымский район           | 6655003726 | МБОУ Тугулымская вечерняя (сменная) общеобразовательная школа | 4,26 | 3,44 | 80,85  |
| Камышловский район          | 6613004703 | МКОУ Захаровская СОШ  | 3,98 | 3,2  | 80,4   |
| Камышловский район          | 6613004171 | МКОУ Кочневская СОШ   | 3,69 | 2,96 | 80,33  |
| город<br>Первоуральск       | 6625024655 | МБОУ СОШ № 29   | 4,25 | 3,41 | 80,33  |
| Государственные организации | 6670424278 | ГБ ПОУ СО УХК   | 4,35 | 3,49 | 80,23  |
| город Ивдель                | 6610002730 | МКОУ СОШ №2   | 3,72 | 2,93 | 78,76  |
| город                       | 6604011140 | БМКОУ ООШ № 18  | 4,02 | 3,13 | 77,96  |



|                             |            |  |      |      |       |
|-----------------------------|------------|--|------|------|-------|
| Березовский                 |            |  |      |      |       |
| Тугулымский район           | 6655003532 | МАОО Тугулымская СОШ № 26                                  | 5,56 | 4,33 | 77,95 |
| Нижнесергинский район       | 6646007756 | МКОУ СОШ № 13 р.п. Дружинино                               | 4,70 | 3,63 | 77,32 |
| Слободо-Туринский район     | 6656019599 | МКОУ "Тимофеевская НОШ"                                    | 6,28 | 4,84 | 77,13 |
| Государственные организации | 6664039454 | ГКОУ СО "Екатеринбургская школа-интернат № 8"              | 3,97 | 3,05 | 76,92 |
| Нижнесергинский район       | 6646008453 | МКОУ СОШ №4 г. Михайловска                                 | 4,30 | 3,23 | 75,12 |
| Слободо-Туринский район     | 6651002665 | МКОУ "Слободо-Туринская СОШ №2"                            | 3,86 | 2,84 | 73,67 |
| город Первоуральск          | 6625024905 | МБОУ СОШ № 16  | 4,64 | 3,37 | 72,63 |
| Государственные организации | 6677008157 | ГАПОУ СО "Режевской политехникум"                          | 5,23 | 3,77 | 72,15 |
| Шалинский район             | 6657003464 | МБОУ "Шалинская СОШ № 45"                                  | 3,84 | 2,76 | 71,97 |
| Слободо-Туринский район     | 6656019581 | МКОУ "Бобровская НОШ"                                      | 5,92 | 4,25 | 71,85 |
| Государственные организации | 6661039671 | ГА ПОУ КСО "СХУ им. И.Д. Шадра"                            | 5,29 | 3,75 | 70,96 |
| город Екатеринбург          | 6658081401 | ГКОУ СО "Специальная школа-интернат № 17"                  | 6,69 | 4,61 | 68,96 |
| город Североуральск         | 6631004400 | МАОУ «СОШ № 14»  | 5,52 | 3,77 | 68,36 |
| город Асбест                | 6603011490 | МАОУ СОШ № 6   | 5,64 | 3,85 | 68,26 |
| Государственные организации | 6668018744 | ГБПОУ Свердловской обл. «Нижнетагильский колледж искусств» | 6,27 | 4,16 | 66,35 |
| город Красноуфимск          | 6619006337 | Пудлинговская ОШ   | 4,06 | 2,63 | 64,78 |
| Государственные организации | 6603005521 | ГБПОУ СО "АКИ"   | 4,49 | 2,87 | 63,99 |
| город Качканар              | 6615006713 | Школа им К.Н.Новикова                                      | 5,58 | 3,54 | 63,44 |
| город Екатеринбург          | 6660011426 | МАОУ гимназия № 176  | 8,10 | 4,93 | 60,86 |
| город Екатеринбург          | 6661065382 | МАОУ СОШ № 85  | 6,67 | 4,05 | 60,77 |
| город Екатеринбург          | 6660015420 | МАОУ СОШ № 151 с углубленным изучением отдельных предметов | 6,93 | 4,14 | 59,74 |
| Артинский район             | 6636005573 | МБОУ "Свердловская СОШ"                                    | 5,08 | 3,03 | 59,65 |
| Режевский район             | 6628009101 | МКОУ ООШ № 8   | 5,00 | 2,98 | 59,6  |
| ЗАТО город Новоуральск      | 6629012280 | МАОУ "Школа-интернат № 53"                                 | 6,97 | 4,04 | 58    |
| Слободо-Туринский район     | 6656019616 | МКОУ "Макуёвская НОШ"                                      | 6,35 | 3,65 | 57,48 |
| город Екатеринбург          | 6658017170 | МАОУ СОШ № 69  | 7,87 | 4,48 | 56,93 |
| Тавдинский район            | 6634007783 | МКОУ СОШ п.Карабашка                                       | 7,43 | 4,22 | 56,8  |
| Государственные организации | 6661003315 | ГАПОУ СО "УОР №1 (колледж)"                                | 7,15 | 3,99 | 55,84 |

|                             |            |   |      |      |       |
|-----------------------------|------------|---|------|------|-------|
| Государственные организации | 6617010465 | ГБПОУ СО "Краснотурьинский колледж искусств"  | 7,10 | 3,95 | 55,67 |
| Каменский район             | 6643007483 | МАОУ "Колчеданская средняя общеобразовательная школа"                                 | 7,29 | 3,99 | 54,73 |
| город Екатеринбург          | 6659037028 | МБОУ СОШ №179   | 5,37 | 2,93 | 54,56 |
| город Екатеринбург          | 6660015004 | МАОУ СОШ № 125  | 7,79 | 4,2  | 53,95 |
| город Екатеринбург          | 6660012941 | МАОУ гимназия № 35  | 8,21 | 4,38 | 53,38 |
| Государственные организации | 6661010552 | ГБПОУ СО "СМХК"   | 6,84 | 3,65 | 53,36 |
| город Екатеринбург          | 6660015036 | МАОУ СОШ № 145 с углубленным изучением отдельных предметов города Екатеринбурга       | 7,23 | 3,85 | 53,29 |
| Камышловский район          | 6613004213 | МКОУ Квашнинская СОШ  | 4,14 | 2,19 | 52,9  |
| город Екатеринбург          | 6658068584 | МАОУ СОШ №41  | 7,47 | 3,93 | 52,61 |
| город Нижняя Салда          | 6622002325 | МАОУ "ЦО №7"  | 4,57 | 2,4  | 52,57 |
| город Екатеринбург          | 6659038511 | МБОУ СОШ №149   | 8,16 | 4,27 | 52,36 |
| город Екатеринбург          | 6658068545 | МАОУ лицей № 12   | 7,49 | 3,91 | 52,24 |
| Тавдинский район            | 6634007590 | МКОУ-ООШ № 8  | 7,71 | 4,02 | 52,17 |
| город Екатеринбург          | 6660017442 | МБОУ-СОШ № 24   | 7,23 | 3,73 | 51,63 |
| Слободо-Туринский район     | 6651002753 | МКОУ " Ермаковская ООШ"   | 5,56 | 2,86 | 51,44 |
| город Екатеринбург          | 6660012476 | МБОУ СОШ № 150  | 7,84 | 4,01 | 51,18 |
| город Первоуральск          | 6625017320 | МАОУ СОШ № 9  | 7,93 | 4,05 | 51,1  |
| город Екатеринбург          | 6660012116 | МБОУ СОШ № 82   | 7,74 | 3,94 | 50,94 |
| Артинский район             | 6636005446 | МБОУ "Куркинская ООШ"   | 9,35 | 4,71 | 50,4  |
| Государственные организации | 6664041333 | ГКОУ СО "Екатеринбургская школа-интернат для детей, нуждающихся в длительном лечении" | 8,16 | 4,1  | 50,25 |
| город Екатеринбург          | 6662095679 | МАОУ СОШ №15  | 7,59 | 3,76 | 49,57 |
| Государственные организации | 6661002664 | ГБПОУ СО «СКИиК»  | 9,78 | 4,82 | 49,31 |
| Слободо-Туринский район     | 6651002778 | МКОУ "Краснослободская СОШ"   | 5,53 | 2,69 | 48,64 |
| Красноуфимский район        | 6619006961 | МКОУ "Саранинская СОШ"  | 7,22 | 3,5  | 48,51 |
| Камышловский район          | 6613004189 | МКОУ Октябрьская СОШ  | 5,27 | 2,55 | 48,43 |
| Тугулымский                 | 6655003853 | МБОУ Гилёвская ООШ №19  | 7,18 | 3,47 | 48,36 |

|                       |            |  |       |      |       |
|-----------------------|------------|--|-------|------|-------|
| район                 |            |  |       |      |       |
| Тавдинский район      | 6634007818 | МКОУ СОШ п. Азанка   | 8,11  | 3,86 | 47,6  |
| Талицкий район        | 6654008111 | МКОУ "Пионерская СОШ"                                      | 9,38  | 4,41 | 47,04 |
| город Екатеринбург    | 6660016142 | "МАОУ СОШ №164"  | 7,82  | 3,66 | 46,83 |
| город Екатеринбург    | 6660015519 | МАОУ Лицей № 88  | 7,85  | 3,57 | 45,51 |
| город Екатеринбург    | 6659033305 | МАОУ СОШ № 166   | 8,10  | 3,67 | 45,34 |
| город Екатеринбург    | 6659039032 | МБОУ СОШ № 119   | 7,85  | 3,54 | 45,1  |
| город Екатеринбург    | 6660004387 | МАОУ - Гимназия № 45                                       | 7,92  | 3,43 | 43,34 |
| город Екатеринбург    | 6660016061 | МАОУ СОШ №157  | 7,94  | 3,33 | 41,97 |
| Гаринский район       | 6641001550 | МКОУ Пуксинская СОШ  | 6,98  | 2,92 | 41,86 |
| Артинский район       | 6636005598 | МАОУ "Манчажская СОШ"                                      | 8,79  | 3,67 | 41,78 |
| город Нижний Тагил    | 6623006555 | МБОУ НШДС № 105  | 9,51  | 3,97 | 41,75 |
| город Екатеринбург    | 6660015011 | МАОУ СОШ № 43 с углубленным изучением отдельных предметов  | 8,01  | 3,25 | 40,6  |
| город Екатеринбург    | 6659039071 | МАОУ Гимназия № 174 г.Екатеринбурга                        | 7,48  | 3    | 40,13 |
| Артинский район       | 6636005580 | МБОУ "Поташкинская СОШ"                                    | 9,72  | 3,87 | 39,84 |
| Тавдинский район      | 6634007790 | МКОУ ООШ с. Крутое   | 6,95  | 2,73 | 39,31 |
| город Екатеринбург    | 6661058882 | МБОУ гимназия № 5  | 7,22  | 2,82 | 39,06 |
| город Екатеринбург    | 6659039040 | МАОУ – СОШ № 148   | 8,11  | 3,16 | 38,99 |
| город Екатеринбург    | 6663058038 | МБОУ СОШ № 72  | 7,64  | 2,93 | 38,38 |
| Артемковский район    | 6636005622 | МАОУ "Азигуловская СОШ"                                    | 8,15  | 3,08 | 37,79 |
| город Екатеринбург    | 6660011257 | МАОУ СОШ №146  | 7,27  | 2,74 | 37,72 |
| Нижнесергинский район | 6646007690 | МКОУ СОШ с. Накоряково                                     | 9,49  | 3,54 | 37,32 |
| город Екатеринбург    | 6660011024 | МАОУ Лицей № 130   | 7,79  | 2,88 | 36,99 |
| город Екатеринбург    | 6659039346 | МАОУ СОШ с углубленным изучением отдельных предметов № 122 | 7,66  | 2,79 | 36,42 |
| Нижнесергинский район | 6646008118 | МКОУ ООШ№6 р.п. Дружинино                                  | 7,88  | 2,84 | 36,06 |
| город Екатеринбург    | 6664040139 | МБОУ СОШ № 20  | 8,77  | 3,01 | 34,34 |
| город Екатеринбург    | 6663058831 | МБОУ СОШ № 98  | 10,00 | 3,4  | 34    |
| город Екатеринбург    | 6660013649 | МАОУ гимназия №37  | 7,30  | 2,38 | 32,6  |
| город Екатеринбург    | 6660015981 | МАОУ СОШ № 134   | 7,96  | 2,38 | 29,9  |

|                       |            |                            |      |      |       |
|-----------------------|------------|----------------------------|------|------|-------|
| Таборинский район     | 6653002029 | МКОУ "Торомская ООШ"       | 8,50 | 2,5  | 29,41 |
| Артинский район       | 6636005502 | МКОУ "Нижнебардымская ООШ" | 8,88 | 2,59 | 29,18 |
| город Кировград       | 6616003095 | МАОУ СОШ №1                | 4,32 | 1,25 | 28,97 |
| Нижнесергинский район | 6646008196 | МКОУ СОШ с. Первомайское   | 8,27 | 1,94 | 23,46 |
| город Нижний Тагил    | 6648006317 | МКОУ СОШ №11 с.Серебрянка  | 7,38 | 1,25 | 16,95 |
| город Екатеринбург    | 6660013769 | МБОУ СОШ №36               | 7,01 | 0,33 | 4,71  |
| город Екатеринбург    | 6658039992 | МБОУ - СОШ № 25            | 7,69 | 0    | 0     |

Выводы: Сравнительный анализ результатов за 2017 и 2018 годы показывает, что наблюдаются темпы снижения средних значений по показателям: Доступность взаимодействия с образовательной организацией по телефону, электронной почте, с помощью электронных сервисов, предоставляемых на официальном сайте организации в сети интернет, в том числе наличие возможности внесения предложений, направленных на улучшение работы организации, Доступность сведений о ходе рассмотрения обращений, поступивших от заинтересованных граждан (по телефону, электронной почте, с помощью электронных сервисов, доступных на официальном сайте организации).

Данные анализа свидетельствует о том, что потребители услуг тщательнее относятся к предоставляемым услугам и к оценке данных услуг.

#### **4.2.2. Оценка показателей, характеризующих общий критерий оценки качества образовательной деятельности организаций, осуществляющих образовательную деятельность, касающиеся комфортности условий, в которых осуществляется образовательная деятельность**

В ходе сравнительного анализа результатов за 2017 и 2018 годы по группе показателей характеризующих общий критерий оценки качества образовательной деятельности организаций, осуществляющих образовательную деятельность, касающиеся комфортности условий, в которых осуществляется образовательная деятельность (далее – Критерий 2) были получены результаты:

Таблица 4.71

Динамика Критерия 1 за 2017 и 2018 годы

| Год                         | 2017 г. | 2018 г. | Темп роста/уменьшения, % |
|-----------------------------|---------|---------|--------------------------|
| Среднее значение Критерия 2 | 44,74   | 47,69   | 106,59                   |

Из представленных данных видно, что среднее значение по Критерию 2 в 2017 году составляло 44.74 баллов, что соответствует оценке «Хорошо». Темп прироста среднего значения Критерия 2 в 2018 году по сравнению с 2017 годом составил 6,59% и соответствует оценке «Хорошо».



Рисунок 4.6 – Структура Критерия 2 за 2017 и 2018 годы

Представленные данные раскрывают структуру Критерия 2 за 2017 и 2018 годы. Темп прироста количества ОО с оценкой «Хорошо» составил 28,6%, в тоже время наблюдается темп снижения количества ОО с оценкой «Отлично» и «Удовлетворительно» составляет 47,8% и 7,7% соответственно к 2017 году.

В таблице представлены ОО с положительной динамикой значений по Критерию 2.

Таблица 4.72

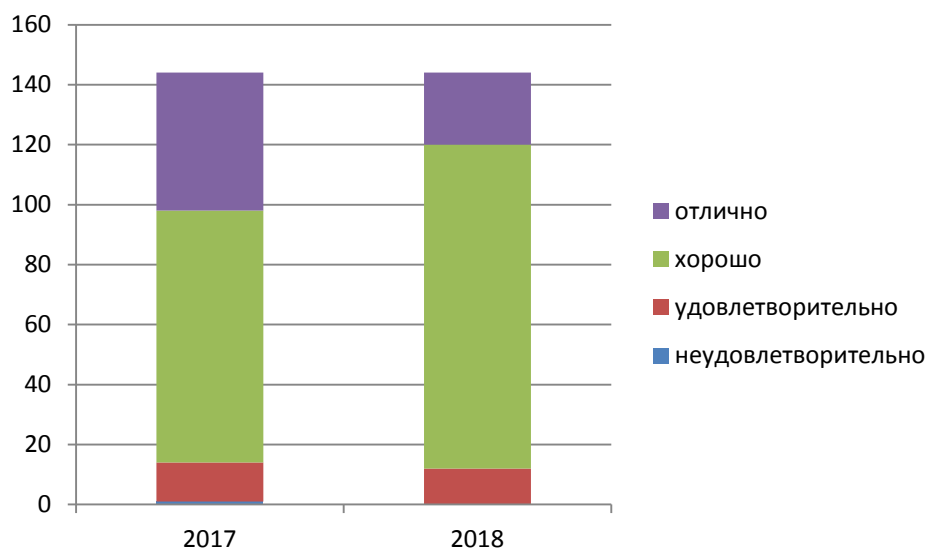
ОО с положительная динамика значений по Критерию 2

| АТЕ                     | ИНН        | Сокращенное наименование организации | 2017 г. | 2018 г. | Темп роста/уменьшения, % |
|-------------------------|------------|--------------------------------------|---------|---------|--------------------------|
| Нижнесергинский район   | 6646008502 | МКОУ ООШ с. Старобухарово            | 0,00    | 36,02   | -                        |
| город Екатеринбург      | 6663058831 | МБОУ СОШ № 98                        | 25,04   | 52,11   | 208,11                   |
| город Екатеринбург      | 6661065382 | МАОУ СОШ № 85                        | 25,36   | 52,23   | 205,95                   |
| город Красноуфимск      | 6619006263 | МАОУ СШ 3                            | 27,72   | 54,07   | 195,09                   |
| Тугулымский район       | 6655003532 | МАОО Тугулымская СОШ № 26            | 28,59   | 48,65   | 170,16                   |
| Артинский район         | 6636005580 | МБОУ "Поташкинская СОШ"              | 32,22   | 49,01   | 152,11                   |
| Тугулымский район       | 6655003405 | МАОУ Ошкуковская СОШ №31             | 29,00   | 42,24   | 145,66                   |
| город Первоуральск      | 6625024905 | МБОУ СОШ № 16                        | 36,37   | 47,4    | 130,33                   |
| Слободо-Туринский район | 6651003242 | МКОУ "Фалинская НОШ"                 | 28,59   | 37,24   | 130,26                   |
| город Нижняя Салда      | 6622002526 | МОУ "ООШ с. Акинфиево"               | 32,48   | 40,34   | 124,2                    |
| Камышловский район      | 6613004220 | МКОУ Ожгихинская ООШ                 | 39,51   | 47,77   | 120,92                   |
| город Екатеринбург      | 6660011426 | МАОУ гимназия № 176                  | 51,31   | 60,38   | 117,69                   |

|                             |            |  |       |       |        |
|-----------------------------|------------|--|-------|-------|--------|
| Сысертский район            | 6652011775 | МАОУ "Основная общеобразовательная школа № 30" п. Большой Исток            | 31,45 | 36,77 | 116,93 |
| город Нижний Тагил          | 6648006317 | МКОУ СОШ №11 с.Серебрянка  | 33,73 | 39,2  | 116,23 |
| Камышловский район          | 6613004502 | МКОУ Никольская ООШ  | 40,61 | 46,47 | 114,43 |
| Слободо-Туринский район     | 6656019599 | МКОУ "Тимофеевская НОШ"  | 48,58 | 54,65 | 112,49 |
| город Екатеринбург          | 6658068545 | МАОУ лицей № 12  | 53,07 | 59,26 | 111,67 |
| Богдановичский район        | 6605002822 | МАОУ школа-интернат №9   | 48,06 | 52,7  | 109,65 |
| город Первоуральск          | 6625016460 | МАОУ "СОШ № 7 с углубленным изучением отдельных предметов"                 | 51,67 | 56,59 | 109,53 |
| город Екатеринбург          | 6660015420 | МАОУ СОШ № 151 с углубленным изучением отдельных предметов                 | 42,65 | 46,04 | 107,96 |
| город Екатеринбург          | 6659039071 | МАОУ Гимназия № 174 г.Екатеринбурга  | 48,23 | 51,75 | 107,3  |
| Режевский район             | 6628009006 | МКОУ ООШ №28   | 41,34 | 44,34 | 107,27 |
| город Кировград             | 6616003017 | МАОУ СОШ № 15  | 47,79 | 51,22 | 107,18 |
| Камышловский район          | 6613004710 | МКОУ Куровская ООШ   | 41,92 | 44,69 | 106,61 |
| Тугулымский район           | 6655003853 | МБОУ Гилёвская ООШ №19   | 35,76 | 37,98 | 106,22 |
| город Ивдель                | 6610002730 | МКОУ СОШ №2  | 31,41 | 33,15 | 105,54 |
| Красноуфимский район        | 6619006986 | МАОУ "Тавринская СОШ"  | 52,00 | 54,78 | 105,35 |
| Талицкий район              | 6654008055 | МКОУ "Пановская ООШ"   | 43,19 | 45,38 | 105,08 |
| Государственные организации | 6660008173 | ГБПОУ СО "Свердловское музыкальное училище им. П.И. Чайковского (колледж)" | 45,99 | 48,15 | 104,7  |
| город Карпинск              | 6614004760 | МАОУСОШ № 6  | 49,98 | 51,57 | 103,18 |
| Тавдинский район            | 6634007590 | МКОУ-ООШ № 8   | 55,19 | 56,58 | 102,52 |
| Государственные организации | 6661002664 | ГБПОУ СО «СКИиК»   | 53,67 | 54,95 | 102,38 |
| город Екатеринбург          | 6659039032 | МБОУ СОШ № 119   | 44,51 | 45,55 | 102,34 |
| город Первоуральск          | 6625024655 | МБОУ СОШ № 29  | 51,34 | 52,33 | 101,94 |
| Красноуфимский район        | 6619006190 | МАОУ "Натальинская СОШ"  | 55,51 | 56,55 | 101,88 |
| Камышловский район          | 6613004076 | МКОУ Баранниковская СОШ  | 54,30 | 54,9  | 101,1  |
| город Екатеринбург          | 6658068584 | МАОУ СОШ №41   | 51,31 | 51,66 | 100,69 |
| город Екатеринбург          | 6663026942 | МАОУК "Гимназия"Арт-Этюд"  | 48,83 | 48,99 | 100,33 |

|                             |            |                        |       |       |        |
|-----------------------------|------------|------------------------|-------|-------|--------|
| Красноуфимский район        | 6619007010 | МАОУ "Бугальшская СОШ" | 53,70 | 53,84 | 100,27 |
| Государственные организации | 6670424278 | ГБ ПОУ СО УХК          | 43,61 | 43,7  | 100,21 |

Динамика темпа роста значения Критерия 2, 144 ОО прошедших НОКУОД в 2017 и 2018 гг представлено в таблице 4.73.

Таблица 4.73

Динамика темпа роста значения Критерия 2 в 2017 и 2018 гг.

| АТЕ                     | ИНН        | Сокращенное наименование организации                            | 2017 г. | 2018 г. | Темп роста/уменьшения, % |
|-------------------------|------------|---|---------|---------|--------------------------|
| Нижнесергинский район   | 6646008502 | МКОУ ООШ с. Старобухарово                                       | 0,00    | 36,02   | -                        |
| город Екатеринбург      | 6663058831 | МБОУ СОШ № 98   | 25,04   | 52,11   | 208,11                   |
| город Екатеринбург      | 6661065382 | МАОУ СОШ № 85   | 25,36   | 52,23   | 205,95                   |
| город Красноуфимск      | 6619006263 | МАОУ СШ 3   | 27,72   | 54,07   | 195,09                   |
| Тугулымский район       | 6655003532 | МАОУ Тугулымская СОШ № 26                                       | 28,59   | 48,65   | 170,16                   |
| Артинский район         | 6636005580 | МБОУ "Поташкинская СОШ"   | 32,22   | 49,01   | 152,11                   |
| Тугулымский район       | 6655003405 | МАОУ Ошкуковская СОШ №31  | 29,00   | 42,24   | 145,66                   |
| город Первоуральск      | 6625024905 | МБОУ СОШ № 16   | 36,37   | 47,4    | 130,33                   |
| Слободо-Туринский район | 6651003242 | МКОУ "Фалинская НОШ"  | 28,59   | 37,24   | 130,26                   |
| город Нижняя Салда      | 6622002526 | МОУ "ООШ с. Акинфиево"  | 32,48   | 40,34   | 124,2                    |
| Камышловский район      | 6613004220 | МКОУ Ожгихинская ООШ  | 39,51   | 47,77   | 120,92                   |
| город Екатеринбург      | 6660011426 | МАОУ гимназия № 176   | 51,31   | 60,38   | 117,69                   |
| Сысертский район        | 6652011775 | МАОУ "Основная общеобразовательная школа № 30" п. Большой Исток | 31,45   | 36,77   | 116,93                   |
| город Нижний Тагил      | 6648006317 | МКОУ СОШ №11 с.Серебрянка                                       | 33,73   | 39,2    | 116,23                   |
| Камышловский район      | 6613004502 | МКОУ Никольская ООШ   | 40,61   | 46,47   | 114,43                   |
| Слободо-Туринский район | 6656019599 | МКОУ "Тимофеевская НОШ"   | 48,58   | 54,65   | 112,49                   |
| город Екатеринбург      | 6658068545 | МАОУ лицей № 12   | 53,07   | 59,26   | 111,67                   |
| Богдановичский район    | 6605002822 | МАОУ школа-интернат №9  | 48,06   | 52,7    | 109,65                   |
| город Первоуральск      | 6625016460 | МАОУ "СОШ № 7 с углубленным изучением отдельных предметов"      | 51,67   | 56,59   | 109,53                   |

|                             |            |   |       |       |        |
|-----------------------------|------------|---|-------|-------|--------|
| город Екатеринбург          | 6660015420 | МАОУ СОШ № 151 с углубленным изучением отдельных предметов                | 42,65 | 46,04 | 107,96 |
| город Екатеринбург          | 6659039071 | МАОУ Гимназия № 174 г.Екатеринбурга                                       | 48,23 | 51,75 | 107,3  |
| Режевский район             | 6628009006 | МКОУ ООШ №28  | 41,34 | 44,34 | 107,27 |
| город Кировград             | 6616003017 | МАОУ СОШ № 15   | 47,79 | 51,22 | 107,18 |
| Камышловский район          | 6613004710 | МКОУ Куровская ООШ  | 41,92 | 44,69 | 106,61 |
| Тугулымский район           | 6655003853 | МБОУ Гилёвская ООШ №19  | 35,76 | 37,98 | 106,22 |
| город Ивдель                | 6610002730 | МКОУ СОШ №2   | 31,41 | 33,15 | 105,54 |
| Красноуфимский район        | 6619006986 | МАОУ "Гавринская СОШ"   | 52,00 | 54,78 | 105,35 |
| Талицкий район              | 6654008055 | МКОУ "Пановская ООШ"  | 43,19 | 45,38 | 105,08 |
| Государственные организации | 6660008173 | ГБПОУ СО "Свердловское музыкальное училище им. П.И. Чайковского (колледж) | 45,99 | 48,15 | 104,7  |
| город Карпинск              | 6614004760 | МАОУСОШ № 6   | 49,98 | 51,57 | 103,18 |
| Тавдинский район            | 6634007590 | МКОУ-ООШ № 8  | 55,19 | 56,58 | 102,52 |
| Государственные организации | 6661002664 | ГБПОУ СО «СКИиК»  | 53,67 | 54,95 | 102,38 |
| город Екатеринбург          | 6659039032 | МБОУ СОШ № 119  | 44,51 | 45,55 | 102,34 |
| город Первоуральск          | 6625024655 | МБОУ СОШ № 29   | 51,34 | 52,33 | 101,94 |
| Красноуфимский район        | 6619006190 | МАОУ "Натальинская СОШ"   | 55,51 | 56,55 | 101,88 |
| Камышловский район          | 6613004076 | МКОУ Баранниковская СОШ   | 54,30 | 54,9  | 101,1  |
| город Екатеринбург          | 6658068584 | МАОУ СОШ №41  | 51,31 | 51,66 | 100,69 |
| город Екатеринбург          | 6663026942 | МАОУК "Гимназия" Арт-Этюд"  | 48,83 | 48,99 | 100,33 |
| Красноуфимский район        | 6619007010 | МАОУ "Бугалышская СОШ"  | 53,70 | 53,84 | 100,27 |
| Государственные организации | 6670424278 | ГБ ПОУ СО УХК   | 43,61 | 43,7  | 100,21 |
| город Екатеринбург          | 6659033305 | МАОУ СОШ № 166  | 53,55 | 53,53 | 99,96  |
| Слободо-Туринский район     | 6651002760 | МКОУ "Храмцовская ООШ"  | 54,03 | 54    | 99,95  |
| город Екатеринбург          | 6663058038 | МБОУ СОШ № 72   | 43,35 | 43,29 | 99,86  |
| Красноуфимский район        | 6619006961 | МКОУ "Саранинская СОШ"  | 50,78 | 50,64 | 99,72  |
| Каменский район             | 6643007483 | МАОУ "Колчеданская средняя общеобразовательная школа"                     | 46,93 | 46,61 | 99,32  |
| Тавдинский район            | 6634007783 | МКОУ СОШ п.Карабашка  | 38,82 | 38,33 | 98,75  |
| Талицкий район              | 6654008111 | МКОУ "Пионерская СОШ"   | 54,42 | 53,56 | 98,42  |



|                             |            |   |       |       |       |
|-----------------------------|------------|---|-------|-------|-------|
| город<br>Екатеринбург       | 6658017170 | МАОУ СОШ № 69   | 52,44 | 51,54 | 98,28 |
| Камышловский район          | 6613004083 | МКОУ Аксарихинская СОШ  | 49,81 | 48,75 | 97,88 |
| город Кировград             | 6616003240 | МАОУ СОШ № 17   | 40,39 | 39,44 | 97,66 |
| Государственные организации | 6630006718 | ГКОУ СО "Школа города Лесного"  | 54,38 | 53,11 | 97,66 |
| Слободо-Туринский район     | 6656019581 | МКОУ "Бобровская НОШ"   | 48,57 | 47,4  | 97,59 |
| город Качканар              | 6615006713 | Школа им К.Н.Новикова   | 55,02 | 53,6  | 97,42 |
| город<br>Екатеринбург       | 6660012941 | МАОУ гимназия № 35  | 54,73 | 53    | 96,85 |
| Режевский район             | 6628009119 | МБОУ СОШ №23  | 50,03 | 48,22 | 96,39 |
| город<br>Екатеринбург       | 6658081401 | ГКОУ СО "Специальная школа-интернат № 17"   | 58,53 | 56,15 | 95,94 |
| город<br>Красноуфимск       | 6619006305 | МБОУ ОШ 7   | 56,53 | 54,18 | 95,85 |
| город<br>Первоуральск       | 6625017320 | МАОУ СОШ № 9  | 56,66 | 54,21 | 95,68 |
| Артинский район             | 6636005598 | МАОУ "Манчажская СОШ"   | 53,03 | 50,62 | 95,46 |
| Режевский район             | 6628009038 | МБОУ СОШ №3   | 47,46 | 45,27 | 95,39 |
| город Кушва                 | 6620007230 | МКОУ "СОШ №14"  | 55,64 | 52,87 | 95,03 |
| Артинский район             | 6636005446 | МБОУ "Куркинская ООШ"   | 50,90 | 48,32 | 94,93 |
| Государственные организации | 6664041333 | ГКОУ СО "Екатеринбургская школа-интернат для детей, нуждающихся в длительном лечении" | 46,20 | 43,61 | 94,39 |
| город<br>Екатеринбург       | 6660004387 | МАОУ - Гимназия № 45  | 52,98 | 49,98 | 94,35 |
| Камышловский район          | 6613004326 | МКОУ Скатинская СОШ   | 53,64 | 50,46 | 94,08 |
| город<br>Екатеринбург       | 6661058882 | МБОУ гимназия № 5   | 49,63 | 46,61 | 93,91 |
| Режевский район             | 6628009020 | МБОУ СОШ №7   | 50,20 | 47    | 93,63 |
| город<br>Екатеринбург       | 6660016061 | МАОУ СОШ №157   | 50,98 | 47,5  | 93,17 |
| Камышловский район          | 6613004189 | МКОУ Октябрьская СОШ  | 44,94 | 41,73 | 92,86 |
| Тавдинский район            | 6634007818 | МКОУ СОШ п. Азанка  | 48,85 | 45    | 92,12 |
| город<br>Екатеринбург       | 6659038511 | МБОУ СОШ №149   | 54,19 | 49,91 | 92,11 |
| город<br>Екатеринбург       | 6660017442 | МБОУ-СОШ № 24   | 45,87 | 42,02 | 91,62 |
| город Камышлов              | 6613003876 | МАОУ "Школа № 6" КГО  | 54,16 | 49,5  | 91,4  |
| Нижнесергинский район       | 6646008196 | МКОУ СОШ с. Первомайское  | 40,44 | 36,96 | 91,39 |
| город<br>Североуральск      | 6631004400 | МАОУ «СОШ № 14»   | 58,48 | 53,42 | 91,35 |
| Государственные организации | 6664039454 | ГКОУ СО "Екатеринбургская школа-интернат № 8"   | 51,74 | 47,25 | 91,33 |
| город                       | 6660011257 | МАОУ СОШ №146   | 45,78 | 41,77 | 91,24 |

|                             |            |  |       |       |       |
|-----------------------------|------------|--|-------|-------|-------|
| Екатеринбург                |            |  |       |       |       |
| город<br>Екатеринбург       | 6660016142 | "МАОУ СОШ №164"  | 50,25 | 45,79 | 91,12 |
| город<br>Екатеринбург       | 6662095679 | МАОУ СОШ №15   | 55,82 | 50,68 | 90,8  |
| город<br>Екатеринбург       | 6660015004 | МАОУ СОШ № 125   | 53,54 | 48,34 | 90,3  |
| город<br>Екатеринбург       | 6659039346 | МАОУ СОШ с углубленным изучением отдельных предметов № 122 | 45,27 | 40,8  | 90,13 |
| Артинский район             | 6636005414 | МАОУ АГО "АСОШ №6"   | 46,63 | 41,95 | 89,97 |
| Государственные организации | 6661039671 | ГА ПОУ КСО "СХУ им. И.Д. Шадра"                            | 40,83 | 36,6  | 89,65 |
| город Нижний Тагил          | 6623006555 | МБОУ НШДС № 105  | 58,76 | 52,44 | 89,25 |
| Режевский район             | 6628009140 | МБОУ СОШ №46   | 62,81 | 55,86 | 88,93 |
| Камышловский район          | 6613004044 | МКОУ Обуховская СОШ  | 59,26 | 52,57 | 88,72 |
| город<br>Екатеринбург       | 6658068591 | МБВ(С)ОУ В(С)ОШ №185                                       | 45,45 | 40,29 | 88,65 |
| город<br>Екатеринбург       | 6659039040 | МАОУ – СОШ № 148   | 50,94 | 45,12 | 88,57 |
| Гаринский район             | 6641001550 | МКОУ Пуксинская СОШ  | 28,35 | 25,1  | 88,54 |
| Артемовский район           | 6636005622 | МАОУ "Азигуловская СОШ"                                    | 50,85 | 45,01 | 88,52 |
| город<br>Екатеринбург       | 6660012116 | МБОУ СОШ № 82  | 47,51 | 41,86 | 88,12 |
| город Асбест                | 6603011490 | МАОУ СОШ № 6   | 53,86 | 47,21 | 87,66 |
| Слободо-Туринский район     | 6651002753 | МКОУ "Ермаковская ООШ"                                     | 43,19 | 37,84 | 87,61 |
| Нижнесергинский район       | 6646007756 | МКОУ СОШ № 13 р.п. Дружинино                               | 45,52 | 39,81 | 87,46 |
| Артинский район             | 6636005502 | МКОУ "Нижнебардымская ООШ"                                 | 49,21 | 43,03 | 87,45 |
| Нижнесергинский район       | 6646007690 | МКОУ СОШ с. Накоряково                                     | 43,40 | 37,83 | 87,18 |
| Талицкий район              | 6654008129 | МКОУ "Горбуновская СОШ"                                    | 48,59 | 42,35 | 87,16 |
| город<br>Екатеринбург       | 6660015011 | МАОУ СОШ № 43 с углубленным изучением отдельных предметов  | 52,03 | 45,35 | 87,16 |
| город<br>Екатеринбург       | 6660013920 | МБВСОУ ЦО "Творчество"                                     | 51,19 | 44,46 | 86,86 |
| Слободо-Туринский район     | 6656019616 | МКОУ "Макуёвская НОШ"                                      | 44,44 | 38,55 | 86,75 |
| Камышловский район          | 6613004171 | МКОУ Кочневская СОШ  | 42,42 | 36,75 | 86,64 |
| ЗАТО город Новоуральск      | 6629012280 | МАОУ "Школа-интернат № 53"                                 | 57,27 | 49,54 | 86,5  |
| Камышловский район          | 6613004213 | МКОУ Квашнинская СОШ                                       | 45,02 | 38,84 | 86,27 |
| Режевский район             | 6628009084 | МБОУ СОШ № 5   | 47,60 | 41,01 | 86,16 |
| Режевский район             | 6628009180 | МБОУ СОШ №4  | 58,03 | 49,85 | 85,91 |

|                             |            |   |       |       |       |
|-----------------------------|------------|---|-------|-------|-------|
| город Екатеринбург          | 6658039992 | МБОУ - СОШ № 25   | 54,77 | 47    | 85,81 |
| город Нижняя Салда          | 6622002325 | МАОУ "ЦО №7"  | 58,20 | 49,78 | 85,53 |
| Государственные организации | 6658041279 | ГБ ПОУ СО "Уральский музыкальный колледж"                                       | 48,01 | 41,04 | 85,49 |
| Камышловский район          | 6613004527 | МКОУ Галкинская СОШ   | 55,28 | 46,96 | 84,95 |
| Шалинский район             | 6657003464 | МБОУ "Шалинская СОШ № 45"   | 52,97 | 44,81 | 84,6  |
| Слободо-Туринский район     | 6651002778 | МКОУ "Краснослободская СОШ"   | 52,33 | 44,21 | 84,48 |
| Красноуфимский район        | 6619008077 | МКОУ "Чатлыковская СОШ"   | 48,69 | 40,87 | 83,95 |
| Камышловский район          | 6613004703 | МКОУ Захаровская СОШ  | 52,92 | 43,99 | 83,13 |
| Государственные организации | 6617010465 | ГБПОУ СО "Краснотурьинский колледж искусств"                                    | 53,06 | 43,9  | 82,74 |
| Государственные организации | 6677008157 | ГАПОУ СО "Режевской политехникум"   | 60,17 | 49,71 | 82,62 |
| Слободо-Туринский район     | 6651002665 | МКОУ "Слободо-Туринская СОШ №2"   | 53,08 | 43,75 | 82,42 |
| Государственные организации | 6661003315 | ГАПОУ СО "УОР №1 (колледж)"   | 54,50 | 44,82 | 82,24 |
| Государственные организации | 6668018744 | ГБПОУ Свердловской обл. «Нижнетагильский колледж искусств»                      | 59,64 | 48,26 | 80,92 |
| город Екатеринбург          | 6660012476 | МБОУ СОШ № 150  | 51,26 | 41,38 | 80,73 |
| Нижнесергинский район       | 6646008277 | МКОУ ООШ № 6 г. Нижние Серги  | 44,42 | 35,77 | 80,53 |
| Красноуфимский район        | 6619007644 | МКОУ "Рахмангуловская СОШ"  | 46,48 | 37,33 | 80,32 |
| город Екатеринбург          | 6660011024 | МАОУ Лицей № 130  | 58,33 | 46,82 | 80,27 |
| город Екатеринбург          | 6660015519 | МАОУ Лицей № 88   | 55,84 | 44,22 | 79,2  |
| город Екатеринбург          | 6660013649 | МАОУ гимназия №37   | 46,52 | 36,55 | 78,57 |
| город Екатеринбург          | 6660015036 | МАОУ СОШ № 145 с углубленным изучением отдельных предметов города Екатеринбурга | 48,54 | 38,08 | 78,45 |
| Слободо-Туринский район     | 6656019609 | МКОУ "Пушкаревская НОШ"   | 36,77 | 28,25 | 76,83 |
| Нижнесергинский район       | 6646008118 | МКОУ ООШ №6 р.п. Дружинино  | 39,32 | 30,16 | 76,71 |
| Нижнесергинский район       | 6646008453 | МКОУ СОШ №4 г. Михайловска  | 47,65 | 36,09 | 75,74 |
| Артинский район             | 6636005573 | МБОУ "Свердловская СОШ"   | 54,49 | 41,06 | 75,36 |
| Режевский район             | 6628009158 | МКОУ СОШ № 13   | 51,14 | 37,98 | 74,27 |
| город Екатеринбург          | 6664040139 | МБОУ СОШ № 20   | 48,47 | 35,74 | 73,74 |
| город                       | 6660015981 | МАОУ СОШ № 134  | 48,79 | 35,27 | 72,29 |

|                             |            |   |       |       |       |
|-----------------------------|------------|---|-------|-------|-------|
| Екатеринбург                |            |   |       |       |       |
| Таборинский район           | 6653002029 | МКОУ "Торомская ООШ"  | 46,41 | 32,64 | 70,34 |
| город Екатеринбург          | 6659037028 | МБОУ СОШ №179   | 46,09 | 32,26 | 69,99 |
| Государственные организации | 6603005521 | ГБПОУ СО "АКИ"  | 52,51 | 36,59 | 69,68 |
| город Березовский           | 6604011140 | БМКОУ ООШ № 18  | 43,84 | 30,38 | 69,3  |
| Режевский район             | 6628009101 | МКОУ ООШ № 8  | 55,00 | 38,04 | 69,16 |
| город Кировград             | 6616003095 | МАОУ СОШ №1   | 53,25 | 36,5  | 68,55 |
| Тавдинский район            | 6634007790 | МКОУ ООШ с. Крутое  | 50,34 | 33,47 | 66,49 |
| Государственные организации | 6623000627 | ГКОУ СО<br>Нижнетагильский детский дом-школа                  | 59,06 | 38,68 | 65,5  |
| город Красноуфимск          | 6619006337 | Пудлинговская ОШ  | 43,52 | 27,45 | 63,08 |
| город Екатеринбург          | 6660013769 | МБОУ СОШ №36  | 47,98 | 29,88 | 62,28 |
| Государственные организации | 6661010552 | ГБПОУ СО "СМХК"   | 45,76 | 27,62 | 60,36 |
| Тугулымский район           | 6655003726 | МБОУ Тугулымская вечерняя (сменная) общеобразовательная школа | 34,28 | 19,98 | 58,28 |

Сравнительный анализ 7 показателей Критерия 2 независимой оценки качества образовательной деятельности учреждений Свердловской области приведен ниже:

*Показатель «Материально-техническое и информационное обеспечение организации»*

По показателю «Материально-техническое и информационное обеспечение организации» по Свердловской области темп прироста ОО с оценками «Хорошо» и «Удовлетворительно» составил 73,6% и 23,5% по сравнению с 2017 годом соответственно. В тоже время наблюдается темп снижения ОО с оценками «Неудовлетворительно» и «Отлично» составил 100% и 57,5% по сравнению с 2017 годом (см. табл.).

Таблица 4.74

*Динамика показателя «Материально-техническое и информационное обеспечение организации»*

| Оценка              | 2017г. | 2018г. | Темп роста/уменьшения, % | Темп прироста/снижения, % |
|---------------------|--------|--------|--------------------------|---------------------------|
| неудовлетворительно | 1      | 0      | 0                        | -100,0                    |
| удовлетворительно   | 17     | 21     | 123,5                    | 23,5                      |
| хорошо              | 53     | 92     | 173,6                    | 73,6                      |
| отлично             | 73     | 31     | 42,5                     | -57,5                     |

На рисунке графически изображена структура показателя «Материально-техническое и информационное обеспечение организации» в абсолютных величинах.



Рисунок 4.7 – Структура показателя «Материально-техническое и информационное обеспечение организации»

В таблице представлена структура показателя «Материально-техническое и информационное обеспечение организации» в процентах.

Таблица 4.75

Динамика показателя «Материально-техническое и информационное обеспечение организации»

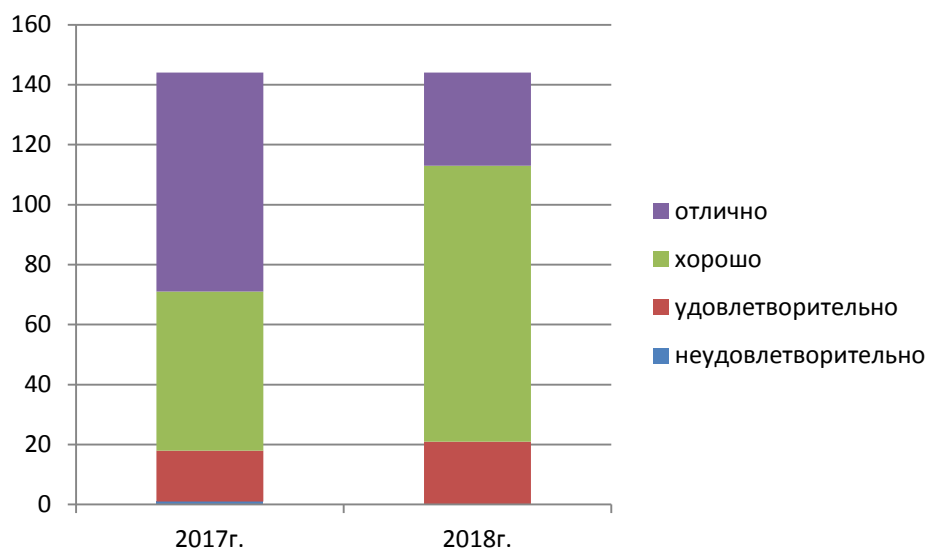
| Оценка              | 2017г. | 2018г. | Темп роста/уменьшения, % |
|---------------------|--------|--------|--------------------------|
| неудовлетворительно | 0,7    | 0,0    | -0,7                     |
| удовлетворительно   | 11,8   | 14,6   | 2,8                      |
| хорошо              | 36,8   | 63,9   | 27,1                     |
| отлично             | 50,7   | 21,5   | -29,2                    |

Таблица 4.76

Динамика темпа роста Показателя «Материально-техническое и информационное обеспечение организации»

| АТЕ                   | ИНН        | Сокращенное наименование организации                            | 2017 г. | 2018 г. | Темп роста/уменьшения, % |
|-----------------------|------------|---|---------|---------|--------------------------|
| Нижнесергинский район | 6646008502 | МКОУ ООШ с. Старобухарово                                       | 0,00    | 4,88    | -                        |
| город Екатеринбург    | 6663058831 | МБОУ СОШ № 98   | 2,60    | 7,32    | 281,54                   |
| город Екатеринбург    | 6661065382 | МАОУ СОШ № 85   | 3,27    | 8,3     | 254,21                   |
| город Красноуфимск    | 6619006263 | МАОУ СШ 3   | 3,52    | 7,66    | 217,92                   |
| Тугулымский район     | 6655003532 | МАОО Тугулымская СОШ № 26                                       | 4,02    | 7,88    | 196,26                   |
| Сысертский район      | 6652011775 | МАОУ "Основная общеобразовательная школа № 30" п. Большой Исток | 3,42    | 6,08    | 177,78                   |

|                                |            |   |      |      |        |
|--------------------------------|------------|---|------|------|--------|
| город<br>Первоуральск          | 6625024905 | МБОУ СОШ № 16   | 4,18 | 7,17 | 171,74 |
| Тугулымский район              | 6655003853 | МБОУ Гилёвская<br>ООШ №19   | 3,35 | 5,69 | 169,85 |
| Камышловский район             | 6613004502 | МКОУ Никольская<br>ООШ  | 6,20 | 8,91 | 143,83 |
| город Кировград                | 6616003017 | МАОУ СОШ № 15   | 4,27 | 6,07 | 142,15 |
| Артинский район                | 6636005580 | МБОУ "Поташкинская<br>СОШ"  | 4,63 | 6,48 | 139,96 |
| город Нижняя<br>Салда          | 6622002526 | МОУ "ООШ с.<br>Акинфиево"   | 5,59 | 7,54 | 134,88 |
| Тугулымский район              | 6655003405 | МАОУ Ошкуковская<br>СОШ №31   | 4,29 | 5,61 | 130,92 |
| Государственные<br>организации | 6658041279 | ГБ ПОУ СО<br>"Уральский<br>музыкальный колледж"                                       | 4,91 | 6,36 | 129,53 |
| Государственные<br>организации | 6664039454 | ГКОУ СО<br>"Екатеринбургская<br>школа-интернат № 8"                                   | 5,09 | 6,55 | 128,68 |
| Талицкий район                 | 6654008129 | МКОУ "Горбуновская<br>СОШ"  | 5,85 | 7,5  | 128,21 |
| Государственные<br>организации | 6661039671 | ГА ПОУ КСО "СХУ<br>им. И.Д. Шадра"  | 4,61 | 5,89 | 127,77 |
| Тавдинский район               | 6634007818 | МКОУ СОШ п. Азанка  | 7,83 | 9,48 | 121,07 |
| Слободо-<br>Туринский район    | 6651003242 | МКОУ "Фалинская<br>НОШ"   | 4,23 | 5,09 | 120,47 |
| Слободо-<br>Туринский район    | 6651002760 | МКОУ "Храмцовская<br>ООШ"   | 6,97 | 8,19 | 117,5  |
| Государственные<br>организации | 6603005521 | ГБПОУ СО "АКИ"  | 5,75 | 6,73 | 117,15 |
| Государственные<br>организации | 6670424278 | ГБ ПОУ СО УХК   | 6,55 | 7,57 | 115,57 |
| Слободо-<br>Туринский район    | 6656019609 | МКОУ "Пушкаревская<br>НОШ"  | 4,44 | 5    | 112,74 |
| Слободо-<br>Туринский район    | 6656019581 | МКОУ "Бобровская<br>НОШ"  | 5,33 | 6    | 112,57 |
| Тавдинский район               | 6634007590 | МКОУ-ООШ № 8  | 7,58 | 8,5  | 112,14 |
| Богдановичский район           | 6605002822 | МАОУ школа-<br>интернат №9  | 6,34 | 7,09 | 111,92 |
| город Нижний<br>Тагил          | 6623006555 | МБОУ НШДС № 105   | 6,64 | 7,4  | 111,53 |
| Каменский район                | 6643007483 | МАОУ "Колчеданская<br>средняя<br>общеобразовательная<br>школа"                        | 6,61 | 7,32 | 110,74 |
| город<br>Екатеринбург          | 6658017170 | МАОУ СОШ № 69   | 7,04 | 7,73 | 109,8  |
| город Нижний<br>Тагил          | 6648006317 | МКОУ СОШ №11<br>с.Серебрянка  | 3,73 | 4,09 | 109,65 |
| Государственные<br>организации | 6660008173 | ГБПОУ СО<br>"Свердловское<br>музыкальное училище<br>им. П.И. Чайковского<br>(колледж) | 6,42 | 6,99 | 108,96 |
| город<br>Екатеринбург          | 6660011257 | МАОУ СОШ №146   | 6,47 | 6,92 | 106,96 |

|                             |            |   |      |      |        |
|-----------------------------|------------|---|------|------|--------|
| Таборинский район           | 6653002029 | МКОУ "Торомская ООШ"  | 6,08 | 6,5  | 106,91 |
| город Первоуральск          | 6625016460 | МАОУ "СОШ № 7 с углубленным изучением отдельных предметов"                            | 7,50 | 8    | 106,67 |
| Государственные организации | 6661002664 | ГБПОУ СО «СКИиК»  | 7,15 | 7,44 | 104,06 |
| Режевский район             | 6628009119 | МБОУ СОШ №23  | 7,81 | 8,11 | 103,84 |
| город Кировград             | 6616003240 | МАОУ СОШ № 17   | 5,26 | 5,45 | 103,61 |
| Государственные организации | 6668018744 | ГБПОУ Свердловской обл. «Нижнетагильский колледж искусств»                            | 7,19 | 7,43 | 103,41 |
| город Екатеринбург          | 6658039992 | МБОУ - СОШ № 25   | 8,24 | 8,5  | 103,22 |
| Артинский район             | 6636005502 | МКОУ "Нижнебардымская ООШ"  | 6,23 | 6,41 | 102,89 |
| Камышловский район          | 6613004710 | МКОУ Куровская ООШ  | 6,39 | 6,5  | 101,72 |
| город Ивдель                | 6610002730 | МКОУ СОШ №2   | 4,62 | 4,66 | 100,98 |
| город Екатеринбург          | 6660017442 | МБОУ-СОШ № 24   | 7,02 | 7,04 | 100,28 |
| Камышловский район          | 6613004083 | МКОУ Аксарихинская СОШ  | 7,00 | 7    | 100,07 |
| Режевский район             | 6628009020 | МБОУ СОШ №7   | 8,05 | 8    | 99,44  |
| город Екатеринбург          | 6660011426 | МАОУ гимназия № 176   | 8,03 | 7,97 | 99,31  |
| Режевский район             | 6628009038 | МБОУ СОШ №3   | 6,73 | 6,67 | 99,18  |
| Камышловский район          | 6613004220 | МКОУ Ожгихинская ООШ  | 6,07 | 6    | 98,85  |
| Государственные организации | 6617010465 | ГБПОУ СО "Краснотурьинский колледж искусств"  | 6,97 | 6,88 | 98,78  |
| город Екатеринбург          | 6658081401 | ГКОУ СО "Специальная школа-интернат № 17"   | 7,34 | 7,19 | 98,02  |
| Государственные организации | 6664041333 | ГКОУ СО "Екатеринбургская школа-интернат для детей, нуждающихся в длительном лечении" | 5,04 | 4,91 | 97,52  |
| Режевский район             | 6628009006 | МКОУ ООШ №28  | 6,93 | 6,75 | 97,4   |
| Государственные организации | 6630006718 | ГКОУ СО "Школа города Лесного"  | 8,14 | 7,9  | 97,05  |
| Камышловский район          | 6613004189 | МКОУ Октябрьская СОШ  | 6,52 | 6,3  | 96,7   |
| Красноуфимский район        | 6619006961 | МКОУ "Саранинская СОШ"  | 8,34 | 8,04 | 96,46  |
| Нижнесергинский район       | 6646007690 | МКОУ СОШ с. Накоряково  | 7,41 | 7,09 | 95,68  |
| город Екатеринбург          | 6660015004 | МАОУ СОШ № 125  | 8,47 | 8,1  | 95,63  |
| Камышловский район          | 6613004076 | МКОУ Баранниковская СОШ   | 7,59 | 7,25 | 95,58  |

|                         |            |   |      |      |       |
|-------------------------|------------|---|------|------|-------|
| город Екатеринбург      | 6659038511 | МБОУ СОШ №149   | 7,57 | 7,2  | 95,18 |
| город Первоуральск      | 6625024655 | МБОУ СОШ № 29   | 7,78 | 7,33 | 94,28 |
| город Екатеринбург      | 6662095679 | МАОУ СОШ №15  | 8,21 | 7,71 | 93,97 |
| город Екатеринбург      | 6660011024 | МАОУ Лицей № 130  | 8,19 | 7,69 | 93,89 |
| город Екатеринбург      | 6660012941 | МАОУ гимназия № 35  | 8,22 | 7,71 | 93,8  |
| город Екатеринбург      | 6658068545 | МАОУ лицей № 12   | 8,03 | 7,52 | 93,65 |
| Красноуфимский район    | 6619006986 | МАОУ "Тавринская СОШ"                                     | 7,96 | 7,4  | 92,96 |
| город Екатеринбург      | 6658068584 | МАОУ СОШ №41  | 7,93 | 7,32 | 92,31 |
| Слободо-Туринский район | 6656019599 | МКОУ "Тимофеевская НОШ"                                   | 6,82 | 6,29 | 92,23 |
| город Качканар          | 6615006713 | Школа им К.Н.Новикова                                     | 8,67 | 7,96 | 91,81 |
| Режевский район         | 6628009180 | МБОУ СОШ №4   | 7,97 | 7,27 | 91,22 |
| Камышловский район      | 6613004213 | МКОУ Квашнинская СОШ                                      | 8,00 | 7,25 | 90,63 |
| Слободо-Туринский район | 6656019616 | МКОУ "Макуёвская НОШ"                                     | 5,26 | 4,76 | 90,49 |
| город Екатеринбург      | 6659039071 | МАОУ Гимназия № 174 г.Екатеринбурга                       | 8,85 | 8    | 90,45 |
| Талицкий район          | 6654008055 | МКОУ "Пановская ООШ"                                      | 7,80 | 7    | 89,74 |
| город Екатеринбург      | 6660016142 | "МАОУ СОШ №164"   | 9,03 | 8,09 | 89,64 |
| город Екатеринбург      | 6660016061 | МАОУ СОШ №157   | 6,74 | 6,01 | 89,24 |
| город Екатеринбург      | 6660013920 | МБВСОУ ЦО "Творчество"                                    | 8,63 | 7,69 | 89,11 |
| город Екатеринбург      | 6660015011 | МАОУ СОШ № 43 с углубленным изучением отдельных предметов | 7,75 | 6,84 | 88,26 |
| город Екатеринбург      | 6660004387 | МАОУ - Гимназия № 45                                      | 8,24 | 7,19 | 87,26 |
| Талицкий район          | 6654008111 | МКОУ "Пионерская СОШ"                                     | 9,00 | 7,85 | 87,22 |
| Слободо-Туринский район | 6651002665 | МКОУ "Слободо-Туринская СОШ №2"                           | 7,75 | 6,75 | 87,1  |
| город Карпинск          | 6614004760 | МАОУСОШ № 6   | 9,05 | 7,86 | 86,9  |
| Камышловский район      | 6613004326 | МКОУ Скатинская СОШ                                       | 7,55 | 6,54 | 86,62 |
| Красноуфимский район    | 6619007010 | МАОУ "Бугальшская СОШ"                                    | 7,87 | 6,8  | 86,46 |
| Гаринский район         | 6641001550 | МКОУ Пуксинская СОШ                                       | 5,02 | 4,34 | 86,45 |
| Красноуфимский район    | 6619006190 | МАОУ "Натальинская СОШ"                                   | 9,22 | 7,97 | 86,44 |
| город Нижняя            | 6622002325 | МАОУ "ЦО №7"  | 7,81 | 6,74 | 86,3  |



|                             |            |   |      |      |       |
|-----------------------------|------------|---|------|------|-------|
| Салда                       |            |   |      |      |       |
| Режевский район             | 6628009140 | МБОУ СОШ №46  | 9,20 | 7,93 | 86,24 |
| Тугулымский район           | 6655003726 | МБОУ Тугулымская вечерняя (сменная) общеобразовательная школа                   | 3,74 | 3,22 | 86,1  |
| город Екатеринбург          | 6664040139 | МБОУ СОШ № 20   | 8,30 | 7,14 | 86,02 |
| город Красноуфимск          | 6619006337 | Пудлинговская ОШ  | 5,75 | 4,9  | 85,22 |
| город Асбест                | 6603011490 | МАОУ СОШ № 6  | 8,16 | 6,92 | 84,86 |
| Государственные организации | 6661010552 | ГБПОУ СО "СМХК"   | 6,07 | 5,1  | 84,02 |
| Камышловский район          | 6613004171 | МКОУ Кочневская СОШ   | 8,13 | 6,83 | 84,01 |
| город Первоуральск          | 6625017320 | МАОУ СОШ № 9  | 8,72 | 7,31 | 83,88 |
| Камышловский район          | 6613004044 | МКОУ Обуховская СОШ   | 7,84 | 6,5  | 82,91 |
| город Екатеринбург          | 6660015420 | МАОУ СОШ № 151 с углубленным изучением отдельных предметов                      | 7,77 | 6,44 | 82,88 |
| город Екатеринбург          | 6659039346 | МАОУ СОШ с углубленным изучением отдельных предметов № 122                      | 7,57 | 6,23 | 82,35 |
| город Екатеринбург          | 6661058882 | МБОУ гимназия № 5   | 8,24 | 6,78 | 82,33 |
| Режевский район             | 6628009101 | МКОУ ООШ № 8  | 7,00 | 5,75 | 82,14 |
| город Екатеринбург          | 6660013649 | МАОУ гимназия №37   | 7,68 | 6,29 | 81,95 |
| город Красноуфимск          | 6619006305 | МБОУ ОШ 7   | 8,68 | 7,1  | 81,8  |
| Артинский район             | 6636005598 | МАОУ "Манчажская СОШ"   | 7,55 | 6,14 | 81,32 |
| город Екатеринбург          | 6660012476 | МБОУ СОШ № 150  | 8,66 | 6,94 | 80,18 |
| город Екатеринбург          | 6663026942 | МАОУК "Гимназия" Арт-Этюд"  | 8,85 | 7,08 | 80    |
| город Екатеринбург          | 6663058038 | МБОУ СОШ № 72   | 7,78 | 6,16 | 79,23 |
| Нижнесергинский район       | 6646008453 | МКОУ СОШ №4 г.Михайловска   | 6,85 | 5,42 | 79,12 |
| город Екатеринбург          | 6660015036 | МАОУ СОШ № 145 с углубленным изучением отдельных предметов города Екатеринбурга | 7,23 | 5,71 | 79,03 |
| Камышловский район          | 6613004527 | МКОУ Галкинская СОШ   | 8,11 | 6,38 | 78,67 |
| город Кировград             | 6616003095 | МАОУ СОШ №1   | 8,61 | 6,75 | 78,4  |
| Камышловский район          | 6613004703 | МКОУ Захаровская СОШ  | 7,87 | 6,16 | 78,32 |
| город Камышлов              | 6613003876 | МАОУ "Школа № 6" КГО  | 8,29 | 6,48 | 78,17 |

|                                |            |   |      |      |       |
|--------------------------------|------------|---|------|------|-------|
| город<br>Екатеринбург          | 6659039040 | МАОУ – СОШ № 148                                | 8,51 | 6,65 | 78,14 |
| Государственные<br>организации | 6661003315 | ГАПОУ СО "УОР №1<br>(колледж)"                  | 8,76 | 6,84 | 78,08 |
| Режевский район                | 6628009158 | МКОУ СОШ № 13                                   | 7,44 | 5,8  | 78,01 |
| Артинский район                | 6636005573 | МБОУ "Свердловская<br>СОШ"                      | 7,33 | 5,71 | 77,9  |
| город<br>Екатеринбург          | 6659039032 | МБОУ СОШ № 119                                  | 7,27 | 5,65 | 77,72 |
| город Березовский              | 6604011140 | БМКОУ ООШ № 18                                  | 5,84 | 4,5  | 77,12 |
| Артинский район                | 6636005414 | МАОУ АГО "АСОШ<br>№6"                           | 6,13 | 4,71 | 76,9  |
| город<br>Екатеринбург          | 6658068591 | МБВ(С)ОУ В(С)ОШ<br>№185                         | 8,21 | 6,3  | 76,78 |
| город<br>Екатеринбург          | 6660012116 | МБОУ СОШ № 82                                   | 7,81 | 5,99 | 76,75 |
| Государственные<br>организации | 6677008157 | ГАПОУ СО<br>"Режевской<br>политехникум"         | 9,39 | 7,16 | 76,29 |
| город<br>Североуральск         | 6631004400 | МАОУ «СОШ № 14»                                 | 8,92 | 6,78 | 76,01 |
| Режевский район                | 6628009084 | МБОУ СОШ № 5                                    | 7,95 | 6,01 | 75,6  |
| Артемовский<br>район           | 6636005622 | МАОУ "Азигуловская<br>СОШ"                      | 8,99 | 6,75 | 75,13 |
| город Кушва                    | 6620007230 | МКОУ "СОШ №14"                                  | 8,20 | 6,15 | 75    |
| Государственные<br>организации | 6623000627 | ГКОУ СО<br>Нижнетагильский<br>детский дом-школа | 6,06 | 4,49 | 74,09 |
| Нижнесергинский<br>район       | 6646008277 | МКОУ ООШ № 6 г.<br>Нижние Серги                 | 6,42 | 4,69 | 73,05 |
| Слободо-<br>Туринский район    | 6651002778 | МКОУ<br>"Краснослободская<br>СОШ"               | 6,60 | 4,82 | 73,03 |
| Гавдинский район               | 6634007790 | МКОУ ООШ с. Крутое                              | 6,58 | 4,8  | 72,95 |
| Нижнесергинский<br>район       | 6646007756 | МКОУ СОШ № 13 р.п.<br>Дружинино                 | 7,22 | 5,23 | 72,44 |
| Артинский район                | 6636005446 | МБОУ "Куркинская<br>ООШ"                        | 7,35 | 5,28 | 71,89 |
| город<br>Екатеринбург          | 6659037028 | МБОУ СОШ №179                                   | 7,70 | 5,25 | 68,23 |
| город<br>Екатеринбург          | 6660015519 | МАОУ Лицей № 88                                 | 8,83 | 6,01 | 68,1  |
| Шалинский район                | 6657003464 | МБОУ "Шалинская<br>СОШ № 45"                    | 8,99 | 6,1  | 67,89 |
| ЗАТО город<br>Новоуральск      | 6629012280 | МАОУ "Школа-<br>интернат № 53"                  | 8,74 | 5,92 | 67,73 |
| город<br>Екатеринбург          | 6659033305 | МАОУ СОШ № 166                                  | 9,00 | 6,02 | 66,89 |
| Красноуфимский<br>район        | 6619007644 | МКОУ<br>"Рахмангуловская<br>СОШ"                | 6,40 | 4,26 | 66,56 |
| Нижнесергинский<br>район       | 6646008196 | МКОУ СОШ с.<br>Первомайское                     | 7,21 | 4,57 | 63,43 |
| город<br>Екатеринбург          | 6660015981 | МАОУ СОШ № 134                                  | 8,44 | 5,26 | 62,36 |

|                         |            |                            |      |      |       |
|-------------------------|------------|----------------------------|------|------|-------|
| Красноуфимский район    | 6619008077 | МКОУ "Чатлыковская СОШ"    | 6,29 | 3,66 | 58,23 |
| Нижнесергинский район   | 6646008118 | МКОУ ООШ №6 р.п. Дружинино | 7,51 | 3,75 | 49,97 |
| Слободо-Туринский район | 6651002753 | МКОУ "Ермаковская ООШ"     | 8,79 | 4,36 | 49,6  |
| Гавдинский район        | 6634007783 | МКОУ СОШ п.Карабашка       | 7,88 | 3,25 | 41,27 |
| город Екатеринбург      | 6660013769 | МБОУ СОШ №36               | 8,44 | 3,23 | 38,29 |

Отметим, что именно материально-техническому и информационному обеспечению организации отводится большая роль в эффективности качества образовательной деятельности ОО, поскольку они определяют уровень созданных условий для полноценного развития обучающихся, посещающих ОО Свердловской области.

Для повышения значения показателя «Материально-техническое и информационное обеспечение» учреждениям следует разработать и проводить комплекс мер, направленных на обеспеченность площадями различного назначения, в т.ч. специализированными кабинетами; благоустройство территории ОО, обеспечение благоустройства ОО (водоснабжение, канализация, отопление); полноценное методическое обеспечение (методическая и художественная литература, дидактические пособия, иллюстративный материал, т.д.); своевременное обеспечение и обновление мебели, компьютерной техники, игрушек, др.

*Показатель «Наличие необходимых условий для охраны и укрепления здоровья, организации питания обучающихся»*

Анализ динамики результатов по показателю «Наличие необходимых условий для охраны и укрепления здоровья, организации питания обучающихся» за 2017 и 2018 годы показал следующее. Темп роста среднего значения показателя составил 105,02%.

Таблица 4.77

Динамика среднего значения показателя «Наличие необходимых условий для охраны и укрепления здоровья, организации питания обучающихся» за 2017 и 2018 годы

|                  | 2017 г. | 2018 г. | Темп роста/уменьшения, % |
|------------------|---------|---------|--------------------------|
| Среднее значение | 6,95    | 7,30    | 105,02                   |

Темп прироста ОО с оценкой «Отлично» составил более 25,9% по сравнению с 2017 годом. Темпы снижения ОО с оценкой «Неудовлетворительно», «Удовлетворительно», «Хорошо» составили 100%, 41,7% и 10,4% соответственно (см. табл. и рис.).

Таблица 4.78

Динамика показателя «Наличие необходимых условий для охраны и укрепления здоровья, организации питания обучающихся» за 2017 и 2018 годы

| Оценка              | 2017г. | 2018г. | Темп роста/уменьшения, % | Темп прироста/снижения, % |
|---------------------|--------|--------|--------------------------|---------------------------|
| неудовлетворительно | 1      | 0      | 0                        | -100,0                    |
| удовлетворительно   | 12     | 7      | 58,3                     | -41,7                     |
| хорошо              | 77     | 69     | 89,6                     | -10,4                     |
| отлично             | 54     | 68     | 125,9                    | 25,9                      |

Графическое изображение структуры показателя в абсолютных величинах.



Рисунок 4.8 – Структура показателя «Наличие необходимых условий для охраны и укрепления здоровья, организации питания обучающихся» за 2017 и 2018 годы

Таблица 4.79

Структура показателя «Наличие необходимых условий для охраны и укрепления здоровья, организации питания обучающихся» за 2017 и 2018 годы, %

| Оценка              | 2017г. | 2018г. | Темп роста/уменьшения, % |
|---------------------|--------|--------|--------------------------|
| неудовлетворительно | 0,7    | 0,0    | -0,7                     |
| удовлетворительно   | 8,3    | 4,9    | -3,5                     |
| хорошо              | 53,5   | 47,9   | -5,6                     |
| отлично             | 37,5   | 47,2   | 9,7                      |

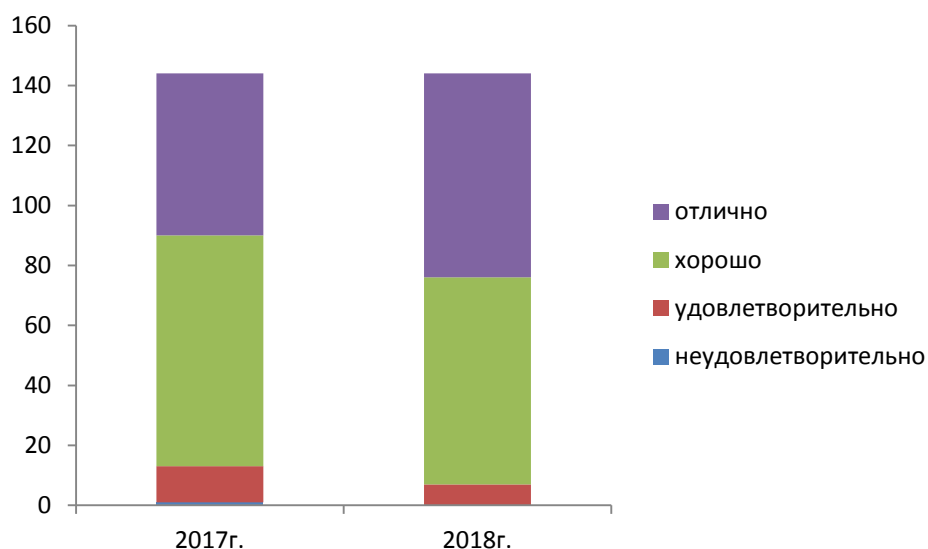
Таблица 4.80

Динамика темпа роста Показателя «Наличие необходимых условий для охраны и укрепления здоровья, организации питания обучающихся»

|                             | ИНН        | Сокращенное наименование организации | 2017 г. | 2018 г. | Темп роста/уменьшения, % |
|-----------------------------|------------|--------------------------------------|---------|---------|--------------------------|
| Государственные организации | 6603005521 | ГБПОУ СО "АКИ"                       | 6,86    | 6,75    | 98,47                    |
| город Асбест                | 6603011490 | МАОУ СОШ № 6                         | 7,67    | 7,93    | 103,46                   |
| город Березовский           | 6604011140 | БМКОУ ООШ № 18                       | 6,02    | 4,5     | 74,81                    |
| Богдановичский район        | 6605002822 | МАОУ школа-интернат №9               | 7,28    | 8,59    | 117,99                   |
| город Ивдель                | 6610002730 | МКОУ СОШ №2                          | 6,34    | 5,86    | 92,5                     |
| город Камышлов              | 6613003876 | МАОУ "Школа № 6" КГО                 | 7,66    | 8,09    | 105,68                   |
| Камышловский район          | 6613004044 | МКОУ Обуховская СОШ                  | 8,13    | 8,19    | 100,74                   |
| Камышловский район          | 6613004076 | МКОУ Баранниковская СОШ              | 8,06    | 8,36    | 103,79                   |
| Камышловский                | 6613004083 | МКОУ                                 | 6,01    | 7,25    | 120,63                   |

|                             |            |  |      |      |        |
|-----------------------------|------------|--|------|------|--------|
| район                       |            | Аксарихинская<br>СОШ                               |      |      |        |
| Камышловский район          | 6613004171 | МКОУ Кочневская<br>СОШ                             | 6,22 | 6,44 | 103,54 |
| Камышловский район          | 6613004189 | МКОУ Октябрьская<br>СОШ                            | 6,87 | 6,07 | 88,42  |
| Камышловский район          | 6613004213 | МКОУ<br>Квашнинская СОШ                            | 6,63 | 5,63 | 84,98  |
| Камышловский район          | 6613004220 | МКОУ<br>Ожгихинская ООШ                            | 4,57 | 6,38 | 139,61 |
| Камышловский район          | 6613004326 | МКОУ Скатинская<br>СОШ                             | 8,19 | 7,86 | 96,03  |
| Камышловский район          | 6613004502 | МКОУ Никольская<br>ООШ                             | 6,51 | 6,81 | 104,69 |
| Камышловский район          | 6613004527 | МКОУ Галкинская<br>СОШ                             | 6,53 | 6,82 | 104,52 |
| Камышловский район          | 6613004703 | МКОУ Захаровская<br>СОШ                            | 7,53 | 7,95 | 105,65 |
| Камышловский район          | 6613004710 | МКОУ Куровская<br>ООШ                              | 3,92 | 7,22 | 184,18 |
| город Карпинск              | 6614004760 | МАОУСОШ № 6  | 8,09 | 8,03 | 99,26  |
| город Качканар              | 6615006713 | Школа им<br>К.Н.Новикова                           | 8,09 | 8,46 | 104,64 |
| город Кировград             | 6616003017 | МАОУ СОШ № 15                                      | 5,15 | 6,69 | 129,9  |
| город Кировград             | 6616003095 | МАОУ СОШ №1  | 6,87 | 5,5  | 80,06  |
| город Кировград             | 6616003240 | МАОУ СОШ № 17                                      | 6,13 | 5,55 | 90,61  |
| Государственные организации | 6617010465 | ГБПОУ СО<br>"Краснотурьинский<br>колледж искусств" | 7,44 | 7,4  | 99,46  |
| Красноуфимский район        | 6619006190 | МАОУ<br>"Натальинская<br>СОШ"                      | 7,91 | 8,53 | 107,91 |
| город<br>Красноуфимск       | 6619006263 | МАОУ СШ 3  | 3,67 | 8,51 | 232,2  |
| город<br>Красноуфимск       | 6619006305 | МБОУ ОШ 7  | 8,66 | 8,99 | 103,81 |
| город<br>Красноуфимск       | 6619006337 | Пудлинговская ОШ                                   | 6,91 | 3,91 | 56,63  |
| Красноуфимский район        | 6619006961 | МКОУ<br>"Саранинская<br>СОШ"                       | 5,93 | 6,06 | 102,28 |
| Красноуфимский район        | 6619006986 | МАОУ "Тавринская<br>СОШ"                           | 6,35 | 7,41 | 116,69 |
| Красноуфимский район        | 6619007010 | МАОУ<br>"Бугалышская<br>СОШ"                       | 6,75 | 7,25 | 107,41 |
| Красноуфимский район        | 6619007644 | МКОУ<br>"Рахмангуловская<br>СОШ"                   | 6,46 | 8,43 | 130,5  |
| Красноуфимский район        | 6619008077 | МКОУ<br>"Чатлыковская<br>СОШ"                      | 6,08 | 7,21 | 118,68 |
| город Кушва                 | 6620007230 | МКОУ "СОШ №14"                                     | 7,57 | 7,97 | 105,28 |
| город Нижняя Салда          | 6622002325 | МАОУ "ЦО №7"                                       | 8,27 | 7,85 | 94,98  |

|                             |            |  |      |      |        |
|-----------------------------|------------|--|------|------|--------|
| город Нижняя Салда          | 6622002526 | МОУ "ООШ с. Акинфиево"                                     | 6,65 | 6,99 | 105,11 |
| Государственные организации | 6623000627 | ГКОУ СО Нижнетагильский детский дом-школа                  | 9,25 | 7,39 | 79,89  |
| город Нижний Тагил          | 6623006555 | МБОУ ННДС № 105  | 9,03 | 9,4  | 104,16 |
| город Первоуральск          | 6625016460 | МАОУ "СОШ № 7 с углубленным изучением отдельных предметов" | 7,54 | 8,9  | 118,04 |
| город Первоуральск          | 6625017320 | МАОУ СОШ № 9   | 8,45 | 8,57 | 101,48 |
| город Первоуральск          | 6625024655 | МБОУ СОШ № 29  | 7,39 | 8,46 | 114,56 |
| город Первоуральск          | 6625024905 | МБОУ СОШ № 16  | 4,31 | 8,09 | 187,92 |
| Режевский район             | 6628009006 | МКОУ ООШ №28   | 3,30 | 6,21 | 188,47 |
| Режевский район             | 6628009020 | МБОУ СОШ №7  | 6,58 | 6,75 | 102,66 |
| Режевский район             | 6628009038 | МБОУ СОШ №3  | 6,81 | 5,09 | 74,74  |
| Режевский район             | 6628009084 | МБОУ СОШ № 5   | 6,91 | 6,16 | 89,15  |
| Режевский район             | 6628009101 | МКОУ ООШ № 8   | 6,50 | 4,72 | 72,62  |
| Режевский район             | 6628009119 | МБОУ СОШ №23   | 7,18 | 6,28 | 87,53  |
| Режевский район             | 6628009140 | МБОУ СОШ №46   | 8,32 | 8,47 | 101,8  |
| Режевский район             | 6628009158 | МКОУ СОШ № 13  | 7,05 | 5,57 | 79,06  |
| Режевский район             | 6628009180 | МБОУ СОШ №4  | 7,08 | 7,11 | 100,49 |
| ЗАТО город Новоуральск      | 6629012280 | МАОУ "Школа-интернат № 53"                                 | 8,69 | 8,6  | 99,02  |
| Государственные организации | 6630006718 | ГКОУ СО "Школа города Лесного"                             | 6,05 | 5,69 | 94,05  |
| город Североуральск         | 6631004400 | МАОУ «СОШ № 14»  | 8,54 | 8,34 | 97,66  |
| Тавдинский район            | 6634007590 | МКОУ-ООШ № 8   | 8,53 | 8,97 | 105,22 |
| Тавдинский район            | 6634007783 | МКОУ СОШ п.Карабашка                                       | 6,18 | 7,5  | 121,46 |
| Тавдинский район            | 6634007790 | МКОУ ООШ с. Крутое   | 6,41 | 6,59 | 102,89 |
| Тавдинский район            | 6634007818 | МКОУ СОШ п. Азанка   | 8,19 | 6,51 | 79,49  |
| Аргинский район             | 6636005414 | МАОУ АГО "АСОШ №6"   | 7,75 | 7,9  | 101,94 |
| Аргинский район             | 6636005446 | МБОУ "Куркинская ООШ"                                      | 6,59 | 6,9  | 104,7  |
| Аргинский район             | 6636005502 | МКОУ "Нижнебардымская ООШ"                                 | 6,06 | 5,34 | 88,12  |
| Аргинский район             | 6636005573 | МБОУ "Свердловская СОШ"                                    | 7,67 | 7,32 | 95,5   |
| Аргинский район             | 6636005580 | МБОУ "Поташкинская СОШ"                                    | 3,49 | 7,43 | 212,89 |
| Аргинский район             | 6636005598 | МАОУ   | 6,98 | 8,03 | 115,13 |

|                         |            |   |      |      |        |
|-------------------------|------------|---|------|------|--------|
|                         |            | "Манчажская СОШ"  |      |      |        |
| Артемовский район       | 6636005622 | МАОУ "Азигуловская СОШ"   | 5,70 | 7,12 | 124,91 |
| Гаринский район         | 6641001550 | МКОУ Пуксинская СОШ   | 5,30 | 5,34 | 100,85 |
| Каменский район         | 6643007483 | МАОУ "Колчеданская средняя общеобразовательная школа"           | 6,85 | 7,85 | 114,68 |
| Нижнесергинский район   | 6646007690 | МКОУ СОШ с. Накоряково  | 6,54 | 6,98 | 106,73 |
| Нижнесергинский район   | 6646007756 | МКОУ СОШ № 13 р.п. Дружинино                                    | 7,24 | 7,12 | 98,34  |
| Нижнесергинский район   | 6646008118 | МКОУ ООШ № 6 р.п. Дружинино                                     | 7,24 | 6,14 | 84,81  |
| Нижнесергинский район   | 6646008196 | МКОУ СОШ с. Первомайское  | 6,18 | 6,94 | 112,3  |
| Нижнесергинский район   | 6646008277 | МКОУ ООШ № 6 г. Нижние Серги                                    | 5,31 | 5,25 | 98,87  |
| Нижнесергинский район   | 6646008453 | МКОУ СОШ № 4 г. Михайловска                                     | 8,35 | 7,19 | 86,11  |
| Нижнесергинский район   | 6646008502 | МКОУ ООШ с. Старобухарово                                       | 0,00 | 7,5  | -      |
| город Нижний Тагил      | 6648006317 | МКОУ СОШ № 11 с. Серебрянка                                     | 6,20 | 6,67 | 107,58 |
| Слободо-Туринский район | 6651002665 | МКОУ "Слободо-Туринская СОШ № 2"                                | 7,17 | 7,25 | 101,19 |
| Слободо-Туринский район | 6651002753 | МКОУ "Ермаковская ООШ"  | 7,38 | 8,15 | 110,51 |
| Слободо-Туринский район | 6651002760 | МКОУ "Храмцовская ООШ"  | 7,91 | 8,5  | 107,46 |
| Слободо-Туринский район | 6651002778 | МКОУ "Краснослободская СОШ"                                     | 8,37 | 7,75 | 92,65  |
| Слободо-Туринский район | 6651003242 | МКОУ "Фалинская НОШ"  | 4,71 | 6,17 | 131,14 |
| Сысертский район        | 6652011775 | МАОУ "Основная общеобразовательная школа № 30" п. Большой Исток | 4,18 | 6,18 | 147,85 |
| Таборинский район       | 6653002029 | МКОУ "Торомская ООШ"  | 7,58 | 6,88 | 90,77  |
| Талицкий район          | 6654008055 | МКОУ "Пановская ООШ"  | 7,41 | 7,65 | 103,24 |
| Талицкий район          | 6654008111 | МКОУ "Пионерская СОШ"   | 8,53 | 8,71 | 102,17 |
| Талицкий район          | 6654008129 | МКОУ "Горбуновская СОШ"   | 6,77 | 6,19 | 91,5   |
| Тугулымский район       | 6655003405 | МАОУ Ошкуковская СОШ № 31                                       | 6,27 | 8,1  | 129,29 |

|                                |            |   |      |      |        |
|--------------------------------|------------|---|------|------|--------|
| Тугулымский район              | 6655003532 | МАОО<br>Тугулымская СОШ<br>№ 26   | 5,20 | 7,15 | 137,5  |
| Тугулымский район              | 6655003726 | МБОУ Тугулымская<br>вечерняя (сменная)<br>общеобразовательна<br>я школа | 4,14 | 3,03 | 73,19  |
| Тугулымский район              | 6655003853 | МБОУ Гилёвская<br>ООШ №19   | 5,51 | 6,05 | 109,9  |
| Слободо-<br>Туринский район    | 6656019581 | МКОУ "Бобровская<br>НОШ"  | 8,33 | 7,88 | 94,6   |
| Слободо-<br>Туринский район    | 6656019599 | МКОУ<br>"Тимофеевская<br>НОШ"   | 8,23 | 8,79 | 106,8  |
| Слободо-<br>Туринский район    | 6656019609 | МКОУ<br>"Пушкаревская<br>НОШ"   | 5,83 | 4,75 | 81,48  |
| Слободо-<br>Туринский район    | 6656019616 | МКОУ "Макуёвская<br>НОШ"  | 8,06 | 7,43 | 92,24  |
| Шалинский район                | 6657003464 | МБОУ "Шалинская<br>СОШ № 45"  | 7,67 | 7,65 | 99,74  |
| город<br>Екатеринбург          | 6658017170 | МАОУ СОШ № 69   | 7,48 | 8,1  | 108,36 |
| город<br>Екатеринбург          | 6658039992 | МБОУ - СОШ № 25   | 8,80 | 9    | 102,27 |
| Государственные<br>организации | 6658041279 | ГБ ПОУ СО<br>"Уральский<br>музыкальный<br>колледж"                      | 7,35 | 6,09 | 82,91  |
| город<br>Екатеринбург          | 6658068545 | МАОУ лицей № 12   | 8,32 | 9,48 | 114,01 |
| город<br>Екатеринбург          | 6658068584 | МАОУ СОШ №41  | 7,57 | 8,5  | 112,36 |
| город<br>Екатеринбург          | 6658068591 | МБВ(С)ОУ В(С)ОШ<br>№185   | 6,47 | 7,26 | 112,3  |
| город<br>Екатеринбург          | 6658081401 | ГКОУ СО<br>"Специальная<br>школа-интернат №<br>17"                      | 7,92 | 8,35 | 105,43 |
| город<br>Екатеринбург          | 6659033305 | МАОУ СОШ № 166  | 7,57 | 7,75 | 102,38 |
| город<br>Екатеринбург          | 6659037028 | МБОУ СОШ №179   | 6,59 | 5,39 | 81,79  |
| город<br>Екатеринбург          | 6659038511 | МБОУ СОШ №149   | 6,63 | 9,37 | 141,43 |
| город<br>Екатеринбург          | 6659039032 | МБОУ СОШ № 119  | 6,74 | 7,93 | 117,74 |
| город<br>Екатеринбург          | 6659039040 | МАОУ – СОШ №<br>148   | 7,15 | 7,46 | 104,41 |
| город<br>Екатеринбург          | 6659039071 | МАОУ Гимназия №<br>174 г.Екатеринбурга                                  | 7,51 | 9    | 119,84 |
| город<br>Екатеринбург          | 6659039346 | МАОУ СОШ с<br>углубленным<br>изучением<br>отдельных<br>предметов № 122  | 7,09 | 7,03 | 99,22  |



|                                |            |  |      |      |        |
|--------------------------------|------------|--|------|------|--------|
| город<br>Екатеринбург          | 6660004387 | МАОУ - Гимназия<br>№ 45  | 7,40 | 7,34 | 99,26  |
| Государственные<br>организации | 6660008173 | ГБПОУ СО<br>"Свердловское<br>музыкальное<br>училище им. П.И.<br>Чайковского<br>(колледж)       | 7,32 | 7,99 | 109,23 |
| город<br>Екатеринбург          | 6660011024 | МАОУ Лицей №<br>130  | 7,38 | 6,54 | 88,62  |
| город<br>Екатеринбург          | 6660011257 | МАОУ СОШ №146  | 6,62 | 7,27 | 109,82 |
| город<br>Екатеринбург          | 6660011426 | МАОУ гимназия №<br>176   | 8,64 | 9,92 | 114,81 |
| город<br>Екатеринбург          | 6660012116 | МБОУ СОШ № 82  | 8,63 | 7,37 | 85,4   |
| город<br>Екатеринбург          | 6660012476 | МБОУ СОШ № 150   | 7,78 | 7,76 | 99,74  |
| город<br>Екатеринбург          | 6660012941 | МАОУ гимназия №<br>35  | 8,22 | 8,2  | 99,76  |
| город<br>Екатеринбург          | 6660013649 | МАОУ гимназия<br>№37   | 6,21 | 6,29 | 101,29 |
| город<br>Екатеринбург          | 6660013769 | МБОУ СОШ №36   | 6,83 | 5,52 | 80,82  |
| город<br>Екатеринбург          | 6660013920 | МБВСОУ ЦО<br>"Творчество"  | 8,58 | 4,82 | 56,18  |
| город<br>Екатеринбург          | 6660015004 | МАОУ СОШ № 125   | 7,54 | 8,28 | 109,81 |
| город<br>Екатеринбург          | 6660015011 | МАОУ СОШ № 43 с<br>углубленным<br>изучением<br>отдельных<br>предметов                          | 7,56 | 6,61 | 87,43  |
| город<br>Екатеринбург          | 6660015036 | МАОУ СОШ № 145<br>с углубленным<br>изучением<br>отдельных<br>предметов города<br>Екатеринбурга | 7,16 | 7,74 | 108,1  |
| город<br>Екатеринбург          | 6660015420 | МАОУ СОШ № 151<br>с углубленным<br>изучением<br>отдельных<br>предметов                         | 6,52 | 7,98 | 122,49 |
| город<br>Екатеринбург          | 6660015519 | МАОУ Лицей № 88  | 8,82 | 7,94 | 90,02  |
| город<br>Екатеринбург          | 6660015981 | МАОУ СОШ № 134   | 6,95 | 6,56 | 94,46  |
| город<br>Екатеринбург          | 6660016061 | МАОУ СОШ №157  | 8,10 | 7,44 | 91,85  |
| город<br>Екатеринбург          | 6660016142 | "МАОУ СОШ<br>№164"   | 7,95 | 8,03 | 101,07 |
| город<br>Екатеринбург          | 6660017442 | МБОУ-СОШ № 24  | 7,46 | 7,84 | 105,09 |
| Государственные<br>организации | 6661002664 | ГБПОУ СО<br>«СКИиК»  | 7,18 | 8,49 | 118,25 |

|                             |            |   |      |      |        |
|-----------------------------|------------|---|------|------|--------|
| Государственные организации | 6661003315 | ГАПОУ СО "УОР №1 (колледж)"   | 9,20 | 9,1  | 98,91  |
| Государственные организации | 6661010552 | ГБПОУ СО "СМХК"   | 7,47 | 5,65 | 75,69  |
| Государственные организации | 6661039671 | ГА ПОУ КСО "СХУ им. И.Д. Шадра"   | 4,83 | 4,94 | 102,28 |
| город Екатеринбург          | 6661058882 | МБОУ гимназия № 5   | 7,78 | 7,44 | 95,69  |
| город Екатеринбург          | 6661065382 | МАОУ СОШ № 85   | 3,48 | 9,17 | 263,88 |
| город Екатеринбург          | 6662095679 | МАОУ СОШ №15  | 7,35 | 7,66 | 104,29 |
| город Екатеринбург          | 6663026942 | МАОУК "Гимназия" Арт-Этюд"  | 6,45 | 7,9  | 122,48 |
| город Екатеринбург          | 6663058038 | МБОУ СОШ № 72   | 7,06 | 6,69 | 94,76  |
| город Екатеринбург          | 6663058831 | МБОУ СОШ № 98   | 3,90 | 9    | 230,77 |
| Государственные организации | 6664039454 | ГКОУ СО "Екатеринбургская школа-интернат № 8"   | 8,20 | 8,95 | 109,15 |
| город Екатеринбург          | 6664040139 | МБОУ СОШ № 20   | 6,25 | 6,32 | 101,2  |
| Государственные организации | 6664041333 | ГКОУ СО "Екатеринбургская школа-интернат для детей, нуждающихся в длительном лечении" | 7,07 | 8,09 | 114,51 |
| Государственные организации | 6668018744 | ГБПОУ Свердловской обл. «Нижнетагильский колледж искусств»                            | 8,19 | 8,86 | 108,18 |
| Государственные организации | 6670424278 | ГБ ПОУ СО УХК   | 8,64 | 8,69 | 100,58 |
| Государственные организации | 6677008157 | ГАПОУ СО "Режевской политехникум"   | 8,72 | 8,3  | 95,18  |

В учреждениях с низкими значениями показателя «Наличие необходимых условий для охраны и укрепления здоровья, организации питания обучающихся» следует разработать и проводить мероприятия по обеспечению соблюдения санитарно-эпидемиологических правил, начиная от этапа закупки продуктов до оборудования пищеблока.

*Показатель «Условия для индивидуальной работы с обучающимися»*

Анализ динамики результатов по показателю «Условия для индивидуальной работы с обучающимися» за 2017 и 2018 годы показал следующее. Темп уменьшения среднего значения показателя составил 94,58%.

Таблица 4.81

Динамика среднего значения показателя «Условия для индивидуальной работы с обучающимися» за 2017 и 2018 годы

|                  |         |         |                          |
|------------------|---------|---------|--------------------------|
|                  | 2017 г. | 2018 г. | темп роста/уменьшения, % |
| Среднее значение | 7,35    | 6,96    | 94,58                    |

Темпы прироста ОО с оценками «Удовлетворительно» и «Хорошо» по сравнению с 2017 годом составили 54,5% и 30,9% соответственно. Темпы снижения ОО с оценкой «Неудовлетворительно» и «Отлично» составили 100% и 28,6% соответственно (см. табл. и рис.).

Таблица 4.82

Динамика показателя «Условия для индивидуальной работы с обучающимися» за 2017 и 2018 годы

| Оценка              | 2017г. | 2018г. | Темп роста/уменьшения, % | Темп прироста/снижения, % |
|---------------------|--------|--------|--------------------------|---------------------------|
| неудовлетворительно | 1      | 0      | 0                        | -100,0                    |
| удовлетворительно   | 11     | 17     | 154,5                    | 54,5                      |
| хорошо              | 55     | 72     | 130,9                    | 30,9                      |
| отлично             | 77     | 55     | 71,4                     | -28,6                     |

Графически изображена структура показателя в абсолютных величинах.



Рисунок 4.9 – Структура показателя «Условия для индивидуальной работы с обучающимися» за 2017, 2018 годы

В таблице представлена структура показателя в процентах.

Таблица 4.83

Структура показателя «Условия для индивидуальной работы с обучающимися» за 2017 и 2018 годы, %

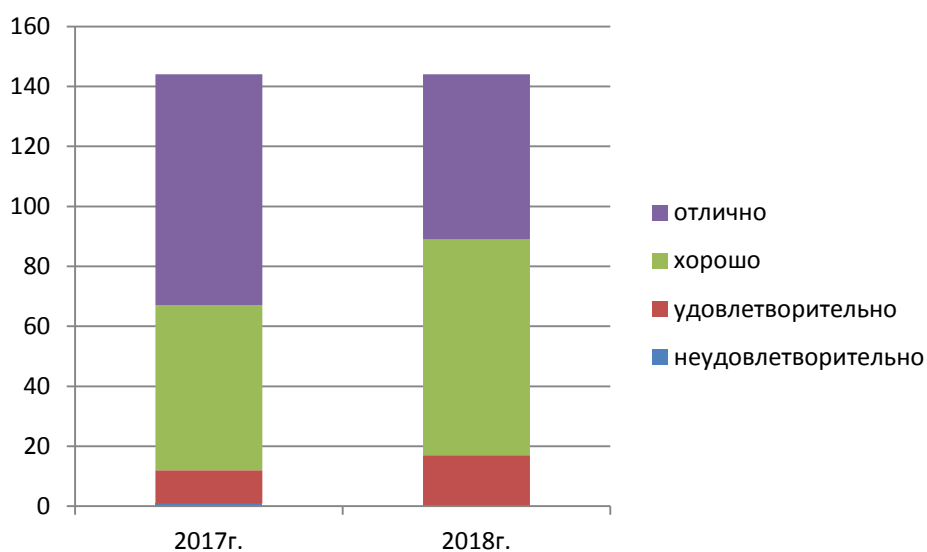
| Оценка              | 2017г. | 2018г. | Темп роста/уменьшения, % |
|---------------------|--------|--------|--------------------------|
| неудовлетворительно | 0,7    | 0,0    | -0,7                     |
| удовлетворительно   | 7,6    | 11,8   | 4,2                      |

|         |      |      |       |
|---------|------|------|-------|
| хорошо  | 38,2 | 50,0 | 11,8  |
| отлично | 53,5 | 38,2 | -15,3 |

Таблица 4.84

Динамика темпа роста Показателя «Условия для индивидуальной работы с обучающимися»

|                             | ИНН        | Сокращенное наименование организации                            | 2017 г. | 2018 г. | Темп роста/уменьшения, % |
|-----------------------------|------------|---|---------|---------|--------------------------|
| Нижнесергинский район       | 6646008502 | МКОУ ООШ с. Старобухарово                                       | 0,00    | 5,75    | -                        |
| город Красноуфимск          | 6619006263 | МАОУ СШ 3   | 3,20    | 9,28    | 290                      |
| город Екатеринбург          | 6661065382 | МАОУ СОШ № 85   | 2,93    | 7,47    | 255,38                   |
| Тугулымский район           | 6655003532 | МАОО Тугулымская СОШ № 26                                       | 3,33    | 8,39    | 252,33                   |
| город Екатеринбург          | 6663058831 | МБОУ СОШ № 98   | 4,85    | 8,32    | 171,55                   |
| Слободо-Туринский район     | 6651003242 | МКОУ "Фалинская НОШ"  | 4,63    | 6,81    | 147,24                   |
| город Екатеринбург          | 6660011426 | МАОУ гимназия № 176   | 7,01    | 9,88    | 141,04                   |
| Талицкий район              | 6654008055 | МКОУ "Пановская ООШ"  | 6,88    | 9,53    | 138,62                   |
| город Нижняя Салда          | 6622002526 | МОУ "ООШ с. Акинфиево"  | 3,88    | 5,32    | 137,29                   |
| Артинский район             | 6636005580 | МБОУ "Поташкинская СОШ"   | 4,92    | 6,71    | 136,52                   |
| Тавдинский район            | 6634007590 | МКОУ-ООШ № 8  | 6,33    | 8,41    | 132,86                   |
| Государственные организации | 6670424278 | ГБ ПОУ СО УХК   | 6,38    | 8,4     | 131,76                   |
| город Первоуральск          | 6625024905 | МБОУ СОШ № 16   | 5,00    | 6,53    | 130,6                    |
| Таборинский район           | 6653002029 | МКОУ "Торомская ООШ"  | 4,58    | 5,88    | 128,38                   |
| город Екатеринбург          | 6660015420 | МАОУ СОШ № 151 с углубленным изучением отдельных предметов      | 6,25    | 7,96    | 127,46                   |
| Сысертский район            | 6652011775 | МАОУ "Основная общеобразовательная школа № 30" п. Большой Исток | 4,13    | 5,15    | 124,7                    |
| Слободо-Туринский район     | 6656019609 | МКОУ "Пушкаревская НОШ"   | 6,15    | 7,5     | 122,05                   |
| Тавдинский район            | 6634007783 | МКОУ СОШ п. Карабашка   | 5,36    | 6,5     | 121,27                   |
| город Первоуральск          | 6625017320 | МАОУ СОШ № 9  | 7,25    | 8,63    | 119,12                   |
| Тугулымский район           | 6655003853 | МБОУ Гилёвская ООШ №19  | 4,85    | 5,71    | 117,73                   |
| Камышловский район          | 6613004189 | МКОУ Октябрьская СОШ  | 5,40    | 6,33    | 117,22                   |
| Камышловский район          | 6613004220 | МКОУ Ожгихинская ООШ  | 6,27    | 7,32    | 116,75                   |
| Слободо-                    | 6656019599 | МКОУ "Тимофеевская  | 8,28    | 9,62    | 116,25                   |

|                             |            |   |      |      |        |
|-----------------------------|------------|---|------|------|--------|
| Туринский район             |            | НОШ"  |      |      |        |
| Красноуфимский район        | 6619006190 | МАОУ "Натальинская СОШ"   | 7,60 | 8,77 | 115,47 |
| город Кушва                 | 6620007230 | МКОУ "СОШ №14"  | 7,85 | 9,04 | 115,23 |
| Режевский район             | 6628009119 | МБОУ СОШ №23  | 7,14 | 8,19 | 114,79 |
| Камышловский район          | 6613004076 | МКОУ Баранниковская СОШ   | 7,62 | 8,62 | 113,12 |
| город Екатеринбург          | 6658068584 | МАОУ СОШ №41  | 7,51 | 8,32 | 110,86 |
| Артинский район             | 6636005502 | МКОУ "Нижнебардымская ООШ"  | 7,13 | 7,77 | 109,05 |
| город Екатеринбург          | 6660004387 | МАОУ - Гимназия № 45  | 7,55 | 8,22 | 108,87 |
| Режевский район             | 6628009038 | МБОУ СОШ №3   | 7,29 | 7,92 | 108,64 |
| город Екатеринбург          | 6663058038 | МБОУ СОШ № 72   | 6,51 | 7,05 | 108,29 |
| Режевский район             | 6628009158 | МКОУ СОШ № 13   | 7,49 | 8,09 | 108,08 |
| Гаринский район             | 6641001550 | МКОУ Пуксинская СОШ   | 6,02 | 6,5  | 107,97 |
| город Екатеринбург          | 6660011257 | МАОУ СОШ №146   | 7,04 | 7,6  | 107,95 |
| Нижнесергинский район       | 6646008118 | МКОУ ООШ№6 р.п. Дружинино   | 4,46 | 4,8  | 107,62 |
| город Североуральск         | 6631004400 | МАОУ «СОШ № 14»   | 8,40 | 8,95 | 106,61 |
| город Екатеринбург          | 6660012116 | МБОУ СОШ № 82   | 7,03 | 7,43 | 105,69 |
| Государственные организации | 6660008173 | ГБПОУ СО "Свердловское музыкальное училище им. П.И. Чайковского (колледж) | 7,11 | 7,48 | 105,2  |
| город Екатеринбург          | 6658068545 | МАОУ лицей № 12   | 8,55 | 8,97 | 104,91 |
| город Первоуральск          | 6625016460 | МАОУ "СОШ № 7 с углубленным изучением отдельных предметов"                | 7,81 | 8,14 | 104,29 |
| Красноуфимский район        | 6619006986 | МАОУ "Тавринская СОШ"   | 9,13 | 9,51 | 104,16 |
| город Екатеринбург          | 6659038511 | МБОУ СОШ №149   | 8,34 | 8,66 | 103,9  |
| город Екатеринбург          | 6658081401 | ГКОУ СО "Специальная школа-интернат № 17"                                 | 9,30 | 9,61 | 103,39 |
| город Камышлов              | 6613003876 | МАОУ "Школа № 6" КГО  | 8,21 | 8,42 | 102,62 |
| Слободо-Туринский район     | 6656019616 | МКОУ "Макуёвская НОШ"   | 6,91 | 7,06 | 102,17 |
| Красноуфимский район        | 6619008077 | МКОУ "Чатлыковская СОШ"   | 7,11 | 7,25 | 101,97 |
| Государственные организации | 6661002664 | ГБПОУ СО «СКИиК»  | 9,74 | 9,85 | 101,13 |
| Слободо-Туринский район     | 6651002760 | МКОУ "Храмцовская ООШ"  | 7,80 | 7,88 | 101,03 |
| Богдановичский район        | 6605002822 | МАОУ школа-интернат №9  | 7,63 | 7,67 | 100,59 |
| город Качканар              | 6615006713 | Школа им К.Н.Новикова   | 9,04 | 9,04 | 100    |

|                             |            |   |      |      |       |
|-----------------------------|------------|---|------|------|-------|
| Государственные организации | 6661039671 | ГА ПОУ КСО "СХУ им. И.Д. Шадра"   | 7,07 | 7,06 | 99,93 |
| Красноуфимский район        | 6619007010 | МАОУ "Бугальшская СОШ"  | 7,90 | 7,88 | 99,75 |
| Камышловский район          | 6613004326 | МКОУ Скатинская СОШ   | 7,40 | 7,34 | 99,19 |
| город Екатеринбург          | 6660015004 | МАОУ СОШ № 125  | 7,54 | 7,39 | 98,08 |
| город Кировград             | 6616003240 | МАОУ СОШ № 17   | 6,61 | 6,46 | 97,8  |
| Талицкий район              | 6654008111 | МКОУ "Пионерская СОШ"   | 8,32 | 8,13 | 97,78 |
| Каменский район             | 6643007483 | МАОУ "Колчеданская средняя общеобразовательная школа"                                 | 7,32 | 7,13 | 97,4  |
| город Первоуральск          | 6625024655 | МБОУ СОШ № 29   | 7,57 | 7,36 | 97,29 |
| Артинский район             | 6636005414 | МАОУ АГО "АСОШ №6"  | 7,25 | 7,05 | 97,24 |
| город Екатеринбург          | 6660017442 | МБОУ-СОШ № 24   | 7,64 | 7,42 | 97,18 |
| Талицкий район              | 6654008129 | МКОУ "Горбуновская СОШ"   | 6,77 | 6,57 | 97,12 |
| город Екатеринбург          | 6659039032 | МБОУ СОШ № 119  | 6,97 | 6,73 | 96,56 |
| город Екатеринбург          | 6663026942 | МАОУК "Гимназия" Арт-Этюд"  | 7,84 | 7,57 | 96,56 |
| город Нижний Тагил          | 6623006555 | МБОУ ННДС № 105   | 8,27 | 7,94 | 96,01 |
| Слободо-Туринский район     | 6651002665 | МКОУ "Слободо-Туринская СОШ №2"   | 8,45 | 8,04 | 95,15 |
| Шалинский район             | 6657003464 | МБОУ "Шалинская СОШ № 45"   | 7,28 | 6,92 | 95,05 |
| город Красноуфимск          | 6619006305 | МБОУ ОШ 7   | 9,35 | 8,88 | 94,97 |
| город Екатеринбург          | 6658039992 | МБОУ - СОШ № 25   | 7,64 | 7,25 | 94,96 |
| Режевский район             | 6628009006 | МКОУ ООШ №28  | 7,68 | 7,25 | 94,4  |
| Государственные организации | 6664041333 | ГКОУ СО "Екатеринбургская школа-интернат для детей, нуждающихся в длительном лечении" | 6,81 | 6,42 | 94,34 |
| Слободо-Туринский район     | 6656019581 | МКОУ "Бобровская НОШ"   | 6,50 | 6,13 | 94,31 |
| Нижнесергинский район       | 6646008196 | МКОУ СОШ с. Первомайское  | 5,92 | 5,57 | 94,17 |
| Государственные организации | 6661003315 | ГАПОУ СО "УОР №1 (колледж)"   | 8,20 | 7,68 | 93,72 |
| ЗАТО город Новоуральск      | 6629012280 | МАОУ "Школа-интернат № 53"  | 8,14 | 7,59 | 93,24 |
| город Екатеринбург          | 6659033305 | МАОУ СОШ № 166  | 9,79 | 9,11 | 93,05 |
| город Екатеринбург          | 6662095679 | МАОУ СОШ №15  | 9,18 | 8,51 | 92,7  |
| город Екатеринбург          | 6660015011 | МАОУ СОШ № 43 с углубленным изучением   | 8,28 | 7,66 | 92,51 |

|                             |            | отдельных предметов  |       |      |       |
|-----------------------------|------------|--|-------|------|-------|
| город Карпинск              | 6614004760 | МАОУСОШ № 6  | 8,06  | 7,44 | 92,36 |
| город Екатеринбург          | 6660012476 | МБОУ СОШ № 150   | 5,75  | 5,3  | 92,17 |
| Государственные организации | 6668018744 | ГБПОУ Свердловской обл. «Нижнетагильский колледж искусств» | 9,59  | 8,83 | 92,08 |
| Государственные организации | 6630006718 | ГКОУ СО "Школа города Лесного"                             | 10,00 | 9,2  | 92    |
| Тугулымский район           | 6655003405 | МАОУ Ошкуковская СОШ №31                                   | 6,36  | 5,84 | 91,9  |
| Камышловский район          | 6613004044 | МКОУ Обуховская СОШ  | 7,94  | 7,28 | 91,69 |
| Государственные организации | 6664039454 | ГКОУ СО "Екатеринбургская школа-интернат № 8"              | 7,29  | 6,65 | 91,22 |
| город Екатеринбург          | 6659039071 | МАОУ Гимназия № 174 г.Екатеринбурга                        | 7,46  | 6,75 | 90,48 |
| Камышловский район          | 6613004710 | МКОУ Куровская ООШ   | 6,01  | 5,39 | 89,76 |
| город Екатеринбург          | 6660012941 | МАОУ гимназия № 35   | 8,64  | 7,75 | 89,7  |
| город Екатеринбург          | 6660013649 | МАОУ гимназия №37  | 8,51  | 7,59 | 89,24 |
| город Асбест                | 6603011490 | МАОУ СОШ № 6   | 7,25  | 6,45 | 88,97 |
| город Кировград             | 6616003017 | МАОУ СОШ № 15  | 8,53  | 7,57 | 88,75 |
| Режевский район             | 6628009140 | МБОУ СОШ №46   | 8,56  | 7,55 | 88,25 |
| Режевский район             | 6628009084 | МБОУ СОШ № 5   | 7,79  | 6,81 | 87,48 |
| город Екатеринбург          | 6658017170 | МАОУ СОШ № 69  | 9,05  | 7,88 | 87,12 |
| город Екатеринбург          | 6660013920 | МБВСОУ ЦО "Творчество"                                     | 8,55  | 7,44 | 87,07 |
| Камышловский район          | 6613004703 | МКОУ Захаровская СОШ                                       | 7,60  | 6,59 | 86,77 |
| город Екатеринбург          | 6660011024 | МАОУ Лицей № 130   | 9,14  | 7,86 | 86    |
| Режевский район             | 6628009180 | МБОУ СОШ №4  | 9,94  | 8,54 | 85,96 |
| город Екатеринбург          | 6660016061 | МАОУ СОШ №157  | 8,13  | 6,96 | 85,66 |
| Артинский район             | 6636005598 | МАОУ "Манчажская СОШ"                                      | 8,67  | 7,41 | 85,47 |
| город Екатеринбург          | 6660015519 | МАОУ Лицей № 88  | 9,10  | 7,75 | 85,21 |
| Государственные организации | 6677008157 | ГАПОУ СО "Режевской политехникум"                          | 9,41  | 7,99 | 84,95 |
| Камышловский район          | 6613004527 | МКОУ Галкинская СОШ  | 7,87  | 6,65 | 84,55 |
| Нижнесергинский район       | 6646007756 | МКОУ СОШ № 13 р.п. Дружинино                               | 6,30  | 5,26 | 83,49 |
| Артинский район             | 6636005446 | МБОУ "Куркинская ООШ"                                      | 8,12  | 6,77 | 83,43 |
| Камышловский район          | 6613004502 | МКОУ Никольская ООШ  | 8,01  | 6,64 | 82,95 |
| город Екатеринбург          | 6660016142 | "МАОУ СОШ №164"  | 8,07  | 6,69 | 82,9  |

|                             |            |  |      |      |       |
|-----------------------------|------------|--|------|------|-------|
| Красноуфимский район        | 6619007644 | МКОУ "Рахмангуловская СОШ"                                 | 6,84 | 5,57 | 81,49 |
| город Нижняя Салда          | 6622002325 | МАОУ "ЦО №7"   | 9,38 | 7,58 | 80,81 |
| город Екатеринбург          | 6661058882 | МБОУ гимназия № 5  | 8,66 | 6,97 | 80,53 |
| Красноуфимский район        | 6619006961 | МКОУ "Саранинская СОШ"                                     | 9,11 | 7,27 | 79,85 |
| город Екатеринбург          | 6659039040 | МАОУ – СОШ № 148   | 8,30 | 6,55 | 78,92 |
| Камышловский район          | 6613004083 | МКОУ Аксарихинская СОШ                                     | 7,61 | 6    | 78,84 |
| Режевский район             | 6628009101 | МКОУ ООШ № 8   | 8,50 | 6,64 | 78,12 |
| город Екатеринбург          | 6659039346 | МАОУ СОШ с углубленным изучением отдельных предметов № 122 | 6,17 | 4,82 | 78,12 |
| город Екатеринбург          | 6659037028 | МБОУ СОШ №179  | 7,93 | 6,17 | 77,81 |
| город Березовский           | 6604011140 | БМКОУ ООШ № 18   | 9,20 | 7,13 | 77,54 |
| Тавдинский район            | 6634007818 | МКОУ СОШ п. Азанка   | 8,23 | 6,27 | 76,23 |
| Государственные организации | 6617010465 | ГБПОУ СО "Краснотурьинский колледж искусств"               | 9,43 | 7,1  | 75,29 |
| Слободо-Туринский район     | 6651002778 | МКОУ "Краснослободская СОШ"                                | 9,03 | 6,63 | 73,42 |
| город Нижний Тагил          | 6648006317 | МКОУ СОШ №11 с.Серебрянка                                  | 6,30 | 4,59 | 72,92 |
| Режевский район             | 6628009020 | МБОУ СОШ №7  | 8,25 | 6    | 72,77 |
| Камышловский район          | 6613004171 | МКОУ Кочневская СОШ  | 5,48 | 3,98 | 72,69 |
| город Екатеринбург          | 6658068591 | МБВ(С)ОУ В(С)ОШ №185                                       | 6,43 | 4,64 | 72,22 |
| город Екатеринбург          | 6660015981 | МАОУ СОШ № 134   | 8,43 | 6,07 | 72,05 |
| Государственные организации | 6603005521 | ГБПОУ СО "АКИ"   | 8,33 | 5,92 | 71,07 |
| Артинский район             | 6636005573 | МБОУ "Свердловская СОШ"                                    | 7,33 | 5,2  | 70,94 |
| Государственные организации | 6658041279 | ГБ ПОУ СО "Уральский музыкальный колледж"                  | 6,63 | 4,68 | 70,64 |
| Камышловский район          | 6613004213 | МКОУ Квашнинская СОШ                                       | 6,19 | 4,32 | 69,85 |
| Государственные организации | 6623000627 | ГКОУ СО Нижнетагильский детский дом-школа                  | 9,31 | 6,49 | 69,71 |
| город Ивдель                | 6610002730 | МКОУ СОШ №2  | 6,10 | 4,23 | 69,34 |
| Нижнесергинский район       | 6646008453 | МКОУ СОШ №4 г.Михайловска                                  | 6,55 | 4,53 | 69,16 |
| Нижнесергинский район       | 6646007690 | МКОУ СОШ с. Накоряково                                     | 6,06 | 4,11 | 67,88 |
| город Екатеринбург          | 6660015036 | МАОУ СОШ № 145 с углубленным изучением отдельных предметов | 7,78 | 5,24 | 67,35 |



|                             |            |   |      |      |       |
|-----------------------------|------------|---|------|------|-------|
|                             |            | города Екатеринбурга  |      |      |       |
| Артемовский район           | 6636005622 | МАОУ "Азигуловская СОШ"                                       | 8,40 | 5,48 | 65,24 |
| Слободо-Туринский район     | 6651002753 | МКОУ " Ермаковская ООШ"                                       | 6,35 | 4,11 | 64,72 |
| город Кировград             | 6616003095 | МАОУ СОШ №1   | 7,93 | 5    | 63,05 |
| город Екатеринбург          | 6664040139 | МБОУ СОШ № 20   | 7,65 | 4,36 | 56,99 |
| город Екатеринбург          | 6660013769 | МБОУ СОШ №36  | 7,83 | 4,45 | 56,87 |
| город Красноуфимск          | 6619006337 | Пудлинговская ОШ  | 6,97 | 3,9  | 55,99 |
| Тавдинский район            | 6634007790 | МКОУ ООШ с. Крутое  | 9,41 | 5,12 | 54,41 |
| Нижнесергинский район       | 6646008277 | МКОУ ООШ № 6 г. Нижние Серги                                  | 7,34 | 3,82 | 52,04 |
| Тугулымский район           | 6655003726 | МБОУ Тугулымская вечерняя (сменная) общеобразовательная школа | 6,39 | 3,32 | 52    |
| Государственные организации | 6661010552 | ГБПОУ СО "СМХК"   | 8,96 | 3,3  | 36,83 |

*Показатель «Наличие дополнительных образовательных программ»*

Анализ динамики результатов по показателю «Наличие дополнительных образовательных программ» за 2017 и 2018 годы показал следующее. Темп уменьшения среднего значения показателя составил 71,6%.

Таблица 4.85

Динамика среднего значения показателя «Наличие дополнительных образовательных программ» за 2017 и 2018 годы

|                  |         |         |                          |
|------------------|---------|---------|--------------------------|
|                  | 2017 г. | 2018 г. | Темп роста/уменьшения, % |
| Среднее значение | 7,83    | 5,61    | 71,60                    |

Темпы прироста ОО с оценками «Удовлетворительно» и «Хорошо» по сравнению с 2017 годом составили 54,5% и 30,9% соответственно. Темпы снижения ОО с оценкой «Неудовлетворительно» и «Отлично» составили 100% и 28,6% соответственно (см. табл. и рис.).

Таблица 4.86

Динамика показателя «Наличие дополнительных образовательных программ» за 2017 и 2018 годы

|                     |        |        |                          |                           |
|---------------------|--------|--------|--------------------------|---------------------------|
| Оценка              | 2017г. | 2018г. | Темп роста/уменьшения, % | Темп прироста/снижения, % |
| неудовлетворительно | 5      | 11     | 220                      | 120,0                     |
| удовлетворительно   | 5      | 42     | 840,0                    | 740,0                     |
| хорошо              | 27     | 61     | 225,9                    | 125,9                     |
| отлично             | 107    | 30     | 28,0                     | -72,0                     |

Графически изображена структура показателя в абсолютных величинах.



Рисунок 4.10 – Структура показателя «Наличие дополнительных образовательных программ» за 2017, 2018 годы

Таблица 4.87

Структура показателя «Наличие дополнительных образовательных программ» за 2017 и 2018 годы, %

| Оценка              | 2017 г. | 2018 г. | Темп роста/уменьшения, % |
|---------------------|---------|---------|--------------------------|
| неудовлетворительно | 3,5     | 7,6     | 4,2                      |
| удовлетворительно   | 3,5     | 29,2    | 25,7                     |
| хорошо              | 18,8    | 42,4    | 23,6                     |
| отлично             | 74,3    | 20,8    | -53,5                    |

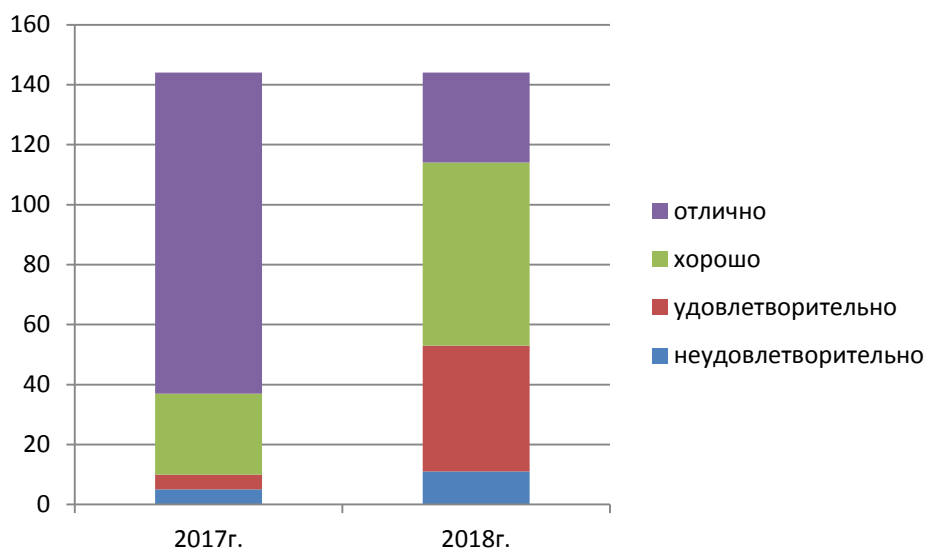
Таблица 4.88

Динамика темпа роста Показателя «Наличие дополнительных образовательных программ» в 2017 и 2018 гг

|                             | ИНН        | Сокращенное наименование организации | 2017 г. | 2018 г. | Темп роста/уменьшения, % |
|-----------------------------|------------|--------------------------------------|---------|---------|--------------------------|
| Нижнесергинский район       | 6646008502 | МКОУ ООШ с.Старобухарово             | 0,00    | 3,38    | -                        |
| город Екатеринбург          | 6663058831 | МБОУ СОШ № 98                        | 2,56    | 7,5     | 292,97                   |
| Тугулымский район           | 6655003532 | МАОО Тугулымская СОШ № 26            | 2,03    | 4,49    | 221,18                   |
| Тугулымский район           | 6655003405 | МАОУ Ошкуковская СОШ №31             | 2,33    | 5,11    | 219,31                   |
| город Нижняя Салда          | 6622002526 | МОУ "ООШ с. Акинфиево"               | 2,18    | 3,95    | 181,19                   |
| город Екатеринбург          | 6661065382 | МАОУ СОШ № 85                        | 6,17    | 7,79    | 126,26                   |
| Государственные организации | 6630006718 | ГКОУ СО "Школа города Лесного"       | 3,75    | 4,69    | 125,07                   |
| Слободо-Турунскый район     | 6651002753 | МКОУ " Ермаковская ООШ"              | 5,20    | 6,32    | 121,54                   |

|                      |            |  |      |      |        |
|----------------------|------------|--|------|------|--------|
| Артинский район      | 6636005580 | МБОУ "Поташкинская СОШ"                                    | 7,55 | 9    | 119,21 |
| Камышловский район   | 6613004083 | МКОУ Аксарихинская СОШ                                     | 7,56 | 8,75 | 115,74 |
| город Ивдель         | 6610002730 | МКОУ СОШ №2  | 1,19 | 1,36 | 114,29 |
| город Нижний Тагил   | 6648006317 | МКОУ СОШ №11 с.Серебрянка                                  | 7,50 | 8,5  | 113,33 |
| город Екатеринбург   | 6659039071 | МАОУ Гимназия № 174 г.Екатеринбурга                        | 7,15 | 8    | 111,89 |
| город Екатеринбург   | 6660015420 | МАОУ СОШ № 151 с углубленным изучением отдельных предметов | 4,96 | 5,44 | 109,68 |
| город Екатеринбург   | 6660016061 | МАОУ СОШ №157  | 6,64 | 7,15 | 107,68 |
| город Красноуфимск   | 6619006263 | МАОУ СШ 3  | 7,03 | 7,5  | 106,69 |
| город Екатеринбург   | 6658068545 | МАОУ лицей № 12  | 7,77 | 8,26 | 106,31 |
| Артинский район      | 6636005598 | МАОУ "Манчажская СОШ"                                      | 7,81 | 8,22 | 105,25 |
| Красноуфимский район | 6619006986 | МАОУ "Тавринская СОШ"                                      | 8,54 | 8,87 | 103,86 |
| город Екатеринбург   | 6659033305 | МАОУ СОШ № 166   | 7,53 | 7,68 | 101,99 |
| город Екатеринбург   | 6662095679 | МАОУ СОШ №15   | 7,69 | 7,79 | 101,3  |
| Режевский район      | 6628009140 | МБОУ СОШ №46   | 9,87 | 9,9  | 100,3  |
| Камышловский район   | 6613004220 | МКОУ Ожгихинская ООШ                                       | 7,98 | 8    | 100,25 |
| город Карпинск       | 6614004760 | МАОУСОШ № 6  | 8,31 | 8,3  | 99,88  |
| Тавдинский район     | 6634007818 | МКОУ СОШ п. Азанка   | 3,47 | 3,46 | 99,71  |
| Камышловский район   | 6613004076 | МКОУ Баранниковская СОШ                                    | 8,04 | 8    | 99,5   |
| Красноуфимский район | 6619007010 | МАОУ "Бугалышская СОШ"                                     | 9,06 | 8,95 | 98,79  |
| город Екатеринбург   | 6660011426 | МАОУ гимназия № 176  | 9,27 | 8,94 | 96,44  |
| Камышловский район   | 6613004710 | МКОУ Куровская ООШ   | 8,86 | 8,36 | 94,36  |
| Богдановичский район | 6605002822 | МАОУ школа-интернат №9                                     | 7,58 | 7,11 | 93,8   |
| город Первоуральск   | 6625024655 | МБОУ СОШ № 29  | 8,66 | 8,09 | 93,42  |
| Камышловский район   | 6613004326 | МКОУ Скатынская СОШ  | 9,36 | 8,51 | 90,92  |
| город Екатеринбург   | 6660016142 | "МАОУ СОШ №164"  | 8,43 | 7,56 | 89,68  |
| город Первоуральск   | 6625016460 | МАОУ "СОШ № 7 с углубленным изучением отдельных предметов" | 8,98 | 7,9  | 87,97  |
| город Екатеринбург   | 6661058882 | МБОУ гимназия № 5  | 7,20 | 6,25 | 86,81  |

|                             |            |   |      |      |       |
|-----------------------------|------------|---|------|------|-------|
| город Кировград             | 6616003017 | МАОУ СОШ № 15   | 7,47 | 6,44 | 86,21 |
| Режевский район             | 6628009038 | МБОУ СОШ №3   | 7,76 | 6,67 | 85,95 |
| Слободо-Туринский район     | 6656019599 | МКОУ "Тимофеевская НОШ"   | 9,64 | 8,23 | 85,37 |
| город Качканар              | 6615006713 | Школа им К.Н.Новикова   | 8,73 | 7,38 | 84,54 |
| Артемковский район          | 6636005622 | МАОУ "Азигуловская СОШ"   | 7,63 | 6,44 | 84,4  |
| Тавдинский район            | 6634007783 | МКОУ СОШ п.Карабашка  | 7,13 | 6    | 84,15 |
| Слободо-Туринский район     | 6651002760 | МКОУ "Храмцовская ООШ"  | 9,41 | 7,85 | 83,42 |
| Красноуфимский район        | 6619006961 | МКОУ "Саранинская СОШ"  | 7,71 | 6,4  | 83,01 |
| Режевский район             | 6628009006 | МКОУ ООШ №28  | 7,50 | 6,21 | 82,8  |
| город Красноуфимск          | 6619006305 | МБОУ ОШ 7   | 8,35 | 6,91 | 82,75 |
| город Кировград             | 6616003240 | МАОУ СОШ № 17   | 6,42 | 5,31 | 82,71 |
| Аргинский район             | 6636005446 | МБОУ "Куркинская ООШ"   | 9,29 | 7,68 | 82,67 |
| город Североуральск         | 6631004400 | МАОУ «СОШ № 14»   | 9,69 | 8,01 | 82,66 |
| Слободо-Туринский район     | 6651003242 | МКОУ "Фалинская НОШ"  | 6,66 | 5,47 | 82,13 |
| Красноуфимский район        | 6619006190 | МАОУ "Натальинская СОШ"   | 8,70 | 7,09 | 81,49 |
| город Екатеринбург          | 6658017170 | МАОУ СОШ № 69   | 8,88 | 7,23 | 81,42 |
| город Екатеринбург          | 6660004387 | МАОУ - Гимназия № 45  | 8,93 | 7,27 | 81,41 |
| город Екатеринбург          | 6663026942 | МАОУК "Гимназия" Арт-Этюд"  | 9,24 | 7,5  | 81,17 |
| город Екатеринбург          | 6660015519 | МАОУ Лицей № 88   | 8,81 | 7,14 | 81,04 |
| город Нижняя Салда          | 6622002325 | МАОУ "ЦО №7"  | 9,35 | 7,56 | 80,86 |
| Государственные организации | 6664041333 | ГКОУ СО "Екатеринбургская школа-интернат для детей, нуждающихся в длительном лечении" | 7,73 | 6,25 | 80,85 |
| город Первоуральск          | 6625017320 | МАОУ СОШ № 9  | 8,94 | 7,19 | 80,43 |
| Камышловский район          | 6613004189 | МКОУ Октябрьская СОШ  | 7,53 | 5,99 | 79,55 |
| город Екатеринбург          | 6659038511 | МБОУ СОШ №149   | 7,80 | 6,14 | 78,72 |
| Камышловский район          | 6613004213 | МКОУ Квашнинская СОШ  | 7,40 | 5,82 | 78,65 |
| Режевский                   | 6628009119 | МБОУ СОШ №23  | 8,00 | 6,29 | 78,63 |

|                             |            |   |       |      |       |
|-----------------------------|------------|---|-------|------|-------|
| район                       |            |   |       |      |       |
| Камышловский район          | 6613004044 | МКОУ Обуховская СОШ   | 8,70  | 6,79 | 78,05 |
| город Асбест                | 6603011490 | МАОУ СОШ № 6  | 9,12  | 7,09 | 77,74 |
| город Первоуральск          | 6625024905 | МБОУ СОШ № 16   | 9,58  | 7,39 | 77,14 |
| Слободо-Турунинский район   | 6656019581 | МКОУ "Бобровская НОШ"   | 10,00 | 7,63 | 76,3  |
| город Камышлов              | 6613003876 | МАОУ "Школа № 6" КГО  | 8,63  | 6,53 | 75,67 |
| город Екатеринбург          | 6660012941 | МАОУ гимназия № 35  | 9,50  | 7,04 | 74,11 |
| Шалинский район             | 6657003464 | МБОУ "Шалинская СОШ № 45"   | 8,40  | 6,09 | 72,5  |
| Слободо-Турунинский район   | 6651002778 | МКОУ "Краснослободская СОШ"   | 7,53  | 5,44 | 72,24 |
| город Екатеринбург          | 6658068584 | МАОУ СОШ №41  | 7,94  | 5,66 | 71,28 |
| Тугулымский район           | 6655003853 | МБОУ Гилёвская ООШ №19  | 6,76  | 4,8  | 71,01 |
| город Екатеринбург          | 6660011257 | МАОУ СОШ №146   | 7,24  | 5,13 | 70,86 |
| Нижнесергинский район       | 6646008277 | МКОУ ООШ № 6 г. Нижние Серги  | 8,05  | 5,69 | 70,68 |
| город Екатеринбург          | 6658081401 | ГКОУ СО "Специальная школа-интернат № 17"                                       | 8,65  | 6,11 | 70,64 |
| Тавдинский район            | 6634007590 | МКОУ-ООШ № 8  | 8,68  | 6,09 | 70,16 |
| Режевский район             | 6628009180 | МБОУ СОШ №4   | 9,39  | 6,51 | 69,33 |
| город Екатеринбург          | 6660011024 | МАОУ Лицей № 130  | 8,83  | 6,12 | 69,31 |
| Талицкий район              | 6654008111 | МКОУ "Пионерская СОШ"   | 8,80  | 5,99 | 68,07 |
| Государственные организации | 6677008157 | ГАПОУ СО "Режевской политехникум"   | 9,11  | 6,2  | 68,06 |
| Государственные организации | 6664039454 | ГКОУ СО "Екатеринбургская школа-интернат № 8"                                   | 7,67  | 5,2  | 67,8  |
| город Екатеринбург          | 6660013920 | МБВСОУ ЦО "Творчество"  | 8,86  | 6    | 67,72 |
| город Екатеринбург          | 6660015036 | МАОУ СОШ № 145 с углубленным изучением отдельных предметов города Екатеринбурга | 8,08  | 5,41 | 66,96 |
| Камышловский район          | 6613004703 | МКОУ Захаровская СОШ  | 8,10  | 5,38 | 66,42 |
| Красноуфимский район        | 6619008077 | МКОУ "Чатлыковская СОШ"   | 9,35  | 6,21 | 66,42 |
| Государственные организации | 6661002664 | ГБПОУ СО «СКИиК»  | 9,42  | 6,24 | 66,24 |
| город Кушва                 | 6620007230 | МКОУ "СОШ №14"  | 8,52  | 5,64 | 66,2  |

|                             |            |  |      |      |       |
|-----------------------------|------------|--|------|------|-------|
| город Екатеринбург          | 6659039040 | МАОУ – СОШ № 148   | 7,66 | 5,03 | 65,67 |
| Слободо-Туринский район     | 6656019609 | МКОУ "Пушкаревская НОШ"  | 4,58 | 3    | 65,5  |
| Артинский район             | 6636005502 | МКОУ "Нижнебардымская ООШ"   | 9,75 | 6,38 | 65,44 |
| город Екатеринбург          | 6659039032 | МБОУ СОШ № 119   | 8,29 | 5,39 | 65,02 |
| город Екатеринбург          | 6660015011 | МАОУ СОШ № 43 с углубленным изучением отдельных предметов                  | 8,67 | 5,61 | 64,71 |
| Камышловский район          | 6613004171 | МКОУ Кочневская СОШ  | 7,24 | 4,65 | 64,23 |
| Артинский район             | 6636005414 | МАОУ АГО "АСОШ №6"   | 5,00 | 3,2  | 64    |
| Режевский район             | 6628009084 | МБОУ СОШ № 5   | 8,27 | 5,25 | 63,48 |
| Нижнесергинский район       | 6646007756 | МКОУ СОШ № 13 р.п. Дружинино   | 7,71 | 4,88 | 63,29 |
| Камышловский район          | 6613004502 | МКОУ Никольская ООШ  | 8,14 | 5,06 | 62,16 |
| город Екатеринбург          | 6660012476 | МБОУ СОШ № 150   | 8,48 | 5,27 | 62,15 |
| город Екатеринбург          | 6660013769 | МБОУ СОШ №36   | 7,18 | 4,45 | 61,98 |
| Камышловский район          | 6613004527 | МКОУ Галкинская СОШ  | 9,60 | 5,94 | 61,88 |
| город Екатеринбург          | 6659039346 | МАОУ СОШ с углубленным изучением отдельных предметов № 122                 | 8,55 | 5,27 | 61,64 |
| город Екатеринбург          | 6660017442 | МБОУ-СОШ № 24  | 6,97 | 4,27 | 61,26 |
| Слободо-Туринский район     | 6656019616 | МКОУ "Макуёвская НОШ"  | 8,08 | 4,93 | 61,01 |
| ЗАТО город Новоуральск      | 6629012280 | МАОУ "Школа-интернат № 53"   | 9,59 | 5,82 | 60,69 |
| Нижнесергинский район       | 6646008453 | МКОУ СОШ №4 г. Михайловска   | 7,60 | 4,59 | 60,39 |
| Каменский район             | 6643007483 | МАОУ "Колчеданская средняя общеобразовательная школа"                      | 7,66 | 4,61 | 60,18 |
| Государственные организации | 6660008173 | ГБПОУ СО "Свердловское музыкальное училище им. П.И. Чайковского (колледж)" | 9,20 | 5,46 | 59,35 |
| город Екатеринбург          | 6663058038 | МБОУ СОШ № 72  | 8,11 | 4,79 | 59,06 |
| город Екатеринбург          | 6659037028 | МБОУ СОШ №179  | 7,03 | 4,15 | 59,03 |
| Сысертский район            | 6652011775 | МАОУ "Основная общеобразовательная школа № 30" п. Большой Исток            | 8,36 | 4,87 | 58,25 |
| Слободо-Туринский район     | 6651002665 | МКОУ "Слободо-Туринская СОШ №2"  | 6,86 | 3,97 | 57,87 |
| Государственные             | 6661003315 | ГАПОУ СО "УОР №1"  | 8,33 | 4,77 | 57,26 |

| ые<br>организации           |            | (колледж)"   |       |      |       |
|-----------------------------|------------|--|-------|------|-------|
| Талицкий район              | 6654008055 | МКОУ "Пановская ООШ"                                       | 7,94  | 4,54 | 57,18 |
| Государственные организации | 6617010465 | ГБПОУ СО "Красноурьинский колледж искусств"                | 8,76  | 4,84 | 55,25 |
| Красноуфимский район        | 6619007644 | МКОУ "Рахмангуловская СОШ"                                 | 9,07  | 4,95 | 54,58 |
| Государственные организации | 6661010552 | ГБПОУ СО "СМХК"  | 6,71  | 3,65 | 54,4  |
| Артинский район             | 6636005573 | МБОУ "Свердловская СОШ"                                    | 9,33  | 5,03 | 53,91 |
| город Екатеринбург          | 6660015981 | МАОУ СОШ № 134   | 8,89  | 4,79 | 53,88 |
| Государственные организации | 6661039671 | ГА ПОУ КСО "СХУ им. И.Д. Шадра"                            | 6,34  | 3,32 | 52,37 |
| Талицкий район              | 6654008129 | МКОУ "Горбуновская СОШ"                                    | 7,40  | 3,82 | 51,62 |
| город Екатеринбург          | 6660012116 | МБОУ СОШ № 82  | 8,82  | 4,53 | 51,36 |
| город Екатеринбург          | 6658068591 | МБВ(С)ОУ В(С)ОШ №185                                       | 8,29  | 4,25 | 51,27 |
| город Екатеринбург          | 6664040139 | МБОУ СОШ № 20  | 7,71  | 3,92 | 50,84 |
| город Нижний Тагил          | 6623006555 | МБОУ НШДС № 105  | 9,27  | 4,61 | 49,73 |
| город Екатеринбург          | 6660015004 | МАОУ СОШ № 125   | 8,48  | 4,2  | 49,53 |
| город Екатеринбург          | 6660013649 | МАОУ гимназия №37  | 7,59  | 3,71 | 48,88 |
| Государственные организации | 6623000627 | ГКОУ СО Нижнетагильский детский дом-школа                  | 9,50  | 4,53 | 47,68 |
| Режевский район             | 6628009020 | МБОУ СОШ №7  | 9,47  | 4,5  | 47,52 |
| Нижнесергинский район       | 6646008196 | МКОУ СОШ с. Первомайское                                   | 7,50  | 3,5  | 46,67 |
| город Кировград             | 6616003095 | МАОУ СОШ №1  | 9,12  | 4    | 43,86 |
| Государственные организации | 6670424278 | ГБ ПОУ СО УХК  | 5,87  | 2,45 | 41,74 |
| Нижнесергинский район       | 6646008118 | МКОУ ООШ №6 р.п. Дружинино                                 | 6,91  | 2,73 | 39,51 |
| Режевский район             | 6628009101 | МКОУ ООШ № 8   | 10,00 | 3,83 | 38,3  |
| Государственные организации | 6658041279 | ГБ ПОУ СО "Уральский музыкальный колледж"                  | 8,96  | 3,37 | 37,61 |
| Государственные организации | 6668018744 | ГБПОУ Свердловской обл. «Нижнетагильский колледж искусств» | 9,31  | 3,49 | 37,49 |
| город                       | 6658039992 | МБОУ - СОШ № 25  | 8,11  | 2,75 | 33,91 |

|                             |            |   |       |      |       |
|-----------------------------|------------|---|-------|------|-------|
| Екатеринбург                |            |   |       |      |       |
| Нижнесергинский район       | 6646007690 | МКОУ СОШ с. Накоряково  | 8,97  | 2,46 | 27,42 |
| город Красноуфимск          | 6619006337 | Пудлинговская ОШ  | 8,43  | 2,3  | 27,28 |
| Государственные организации | 6603005521 | ГБПОУ СО "АКИ"  | 9,08  | 2,2  | 24,23 |
| Тавдинский район            | 6634007790 | МКОУ ООШ с. Крутое  | 8,75  | 1,98 | 22,63 |
| Режевский район             | 6628009158 | МКОУ СОШ № 13   | 9,69  | 1,56 | 16,1  |
| Таборинский район           | 6653002029 | МКОУ "Торомская ООШ"  | 10,00 | 1    | 10    |
| Тугулымский район           | 6655003726 | МБОУ Тугулымская вечерняя (сменная) общеобразовательная школа | 5,81  | 0,44 | 7,57  |
| город Березовский           | 6604011140 | БМКОУ ООШ № 18  | 6,96  | 0,5  | 7,18  |
| Гаринский район             | 6641001550 | МКОУ Пуксинская СОШ   | 5,68  | 0    | 0     |

*Показатель «Наличие возможности развития творческих способностей и интересов обучающихся, включая их участие в конкурсах и олимпиадах (в том числе во всероссийских и международных), выставках, смотрах, физкультурных мероприятиях, спортивных мероприятиях, в том числе в официальных спортивных соревнованиях, и других массовых мероприятиях»*

Анализ динамики результатов по показателю «Наличие возможности развития творческих способностей и интересов обучающихся, включая их участие в конкурсах и олимпиадах (в том числе во всероссийских и международных), выставках, смотрах, физкультурных мероприятиях, спортивных мероприятиях, в том числе в официальных спортивных соревнованиях, и других массовых мероприятиях» за 2017 и 2018 годы показал следующее. Темп уменьшения среднего значения показателя составил 93,83%.

Таблица 4.89

Динамика среднего значения показателя «Наличие возможности развития творческих способностей и интересов обучающихся, включая их участие в конкурсах и олимпиадах (в том числе во всероссийских и международных), выставках, смотрах, физкультурных мероприятиях, спортивных мероприятиях, в том числе в официальных спортивных соревнованиях, и других массовых мероприятиях» за 2017 и 2018 годы

|                  | 2017 г. | 2018 г. | Темп роста/уменьшения, % |
|------------------|---------|---------|--------------------------|
| Среднее значение | 6,56    | 6,16    | 93,83                    |

Темп прироста ОО с оценкой «Отлично» составил более 25,9% по сравнению с 2017 годом. Темпы снижения ОО с оценкой «Неудовлетворительно», «Удовлетворительно», «Хорошо» составили 100%, 41,7% и 10,4% соответственно (см. табл. и рис.).

Таблица 4.90

Динамика показателя «Наличие возможности развития творческих способностей и интересов обучающихся, включая их участие в конкурсах и олимпиадах (в том числе во всероссийских и международных), выставках, смотрах, физкультурных мероприятиях,



спортивных мероприятиях, в том числе в официальных спортивных соревнованиях, и других массовых мероприятиях» за 2017 и 2018 годы

| Оценка              | 2017г. | 2018г. | Темп роста/уменьшения, % | Темп прироста/снижения, % |
|---------------------|--------|--------|--------------------------|---------------------------|
| неудовлетворительно | 1      | 1      | 100                      | 0,0                       |
| удовлетворительно   | 16     | 26     | 162,5                    | 62,5                      |
| хорошо              | 91     | 101    | 111,0                    | 11,0                      |
| отлично             | 36     | 16     | 44,4                     | -55,6                     |

Графическое изображение структуры показателя в абсолютных величинах.



Рисунок 4.11 – Структура показателя «Наличие возможности развития творческих способностей и интересов обучающихся, включая их участие в конкурсах и олимпиадах (в том числе во всероссийских и международных), выставках, смотрах, физкультурных мероприятиях, спортивных мероприятиях, в том числе в официальных спортивных соревнованиях, и других массовых мероприятиях» за 2017, 2018 годы

Таблица 4.91

Структура показателя «Наличие возможности развития творческих способностей и интересов обучающихся, включая их участие в конкурсах и олимпиадах (в том числе во всероссийских и международных), выставках, смотрах, физкультурных мероприятиях, спортивных мероприятиях, в том числе в официальных спортивных соревнованиях, и других массовых мероприятиях» за 2017 и 2018 годы, %

| Оценка              | 2017г. | 2018г. | Темп роста/уменьшения, % |
|---------------------|--------|--------|--------------------------|
| неудовлетворительно | 0,7    | 0,7    | 0,0                      |
| удовлетворительно   | 11,1   | 18,1   | 6,9                      |
| хорошо              | 63,2   | 70,1   | 6,9                      |
| отлично             | 25,0   | 11,1   | -13,9                    |

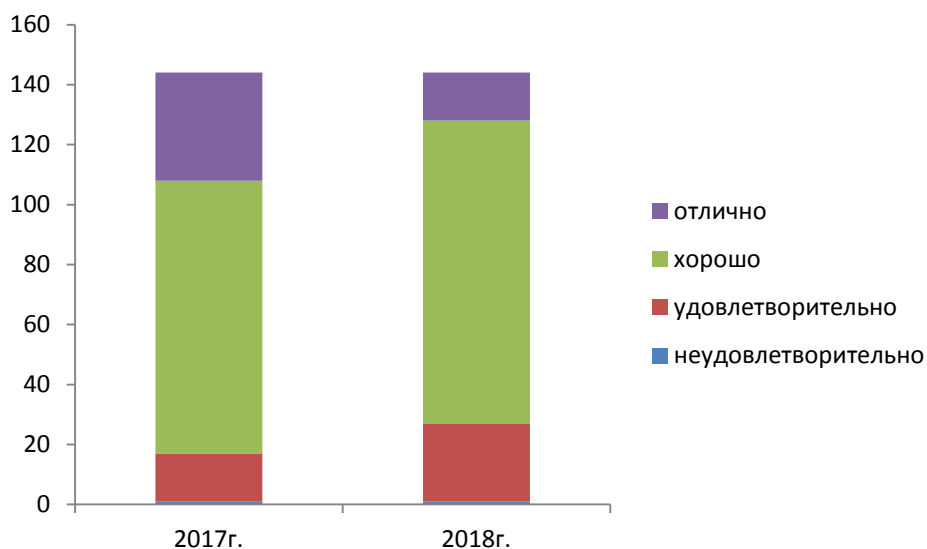
Таблица 4.92

Динамика показателя «Наличие возможности развития творческих способностей и интересов обучающихся, включая их участие в конкурсах и олимпиадах (в том числе во всероссийских и международных), выставках, смотрах, физкультурных мероприятиях,

спортивных мероприятиях, в том числе в официальных спортивных соревнованиях, и других массовых мероприятиях» за 2017 и 2018 годы

| АТЕ                         | ИНН        | Сокращенное наименование организации        | 2017 г. | 2018 г. | Темп роста/уменьшения, % |
|-----------------------------|------------|---|---------|---------|--------------------------|
| Государственные организации | 6603005521 | ГБПОУ СО "АКИ"                              | 7,79    | 5,14    | 65,98                    |
| город Асбест                | 6603011490 | МАОУ СОШ № 6                                | 7,68    | 8,27    | 107,75                   |
| город Березовский           | 6604011140 | БМКОУ ООШ № 18                              | 7,73    | 3,92    | 50,71                    |
| Богдановичский район        | 6605002822 | МАОУ школа-интернат №9                      | 5,25    | 6,83    | 130,22                   |
| город Ивдель                | 6610002730 | МКОУ СОШ №2                                 | 5,25    | 4,61    | 87,81                    |
| город Камышлов              | 6613003876 | МАОУ "Школа № 6" КГО                        | 7,52    | 7,41    | 98,54                    |
| Камышловский район          | 6613004044 | МКОУ Обуховская СОШ                         | 7,60    | 7,83    | 103,09                   |
| Камышловский район          | 6613004076 | МКОУ Баранниковская СОШ                     | 7,79    | 7,14    | 91,66                    |
| Камышловский район          | 6613004083 | МКОУ Аксарихинская СОШ                      | 7,60    | 6,25    | 82,29                    |
| Камышловский район          | 6613004171 | МКОУ Кочневская СОШ                         | 7,57    | 6,67    | 88,17                    |
| Камышловский район          | 6613004189 | МКОУ Октябрьская СОШ                        | 6,63    | 6,1     | 92,01                    |
| Камышловский район          | 6613004213 | МКОУ Квашнинская СОШ                        | 6,02    | 4,94    | 82,13                    |
| Камышловский район          | 6613004220 | МКОУ Ожгихинская ООШ                        | 5,82    | 6,32    | 108,68                   |
| Камышловский район          | 6613004326 | МКОУ Скатинская СОШ                         | 7,84    | 7,3     | 93,11                    |
| Камышловский район          | 6613004502 | МКОУ Никольская ООШ                         | 5,17    | 6,04    | 116,83                   |
| Камышловский район          | 6613004527 | МКОУ Галкинская СОШ                         | 7,03    | 6,16    | 87,62                    |
| Камышловский район          | 6613004703 | МКОУ Захаровская СОШ                        | 6,76    | 5,47    | 80,98                    |
| Камышловский район          | 6613004710 | МКОУ Куровская ООШ                          | 7,20    | 5,86    | 81,45                    |
| город Карпинск              | 6614004760 | МАОУСОШ № 6                                 | 7,32    | 8,09    | 110,52                   |
| город Качканар              | 6615006713 | Школа им К.Н.Новикова                       | 6,87    | 6,98    | 101,68                   |
| город Кировград             | 6616003017 | МАОУ СОШ № 15                               | 8,38    | 7,19    | 85,85                    |
| город Кировград             | 6616003095 | МАОУ СОШ №1                                 | 7,77    | 2,25    | 28,96                    |
| город Кировград             | 6616003240 | МАОУ СОШ № 17                               | 6,46    | 6,37    | 98,61                    |
| Государственные организации | 6617010465 | ГБПОУ СО "Красноурьинский колледж искусств" | 7,62    | 6,37    | 83,6                     |
| Красноурфимский район       | 6619006190 | МАОУ "Натальинская СОШ"                     | 7,52    | 8,42    | 112,04                   |
| город Красноурфимск         | 6619006263 | МАОУ СШ 3                                   | 3,83    | 7,08    | 185,1                    |
| город Красноурфимск         | 6619006305 | МБОУ ОШ 7                                   | 8,28    | 7,09    | 85,68                    |
| город Красноурфимск         | 6619006337 | Пудлинговская ОШ                            | 3,44    | 5,26    | 153,13                   |
| Красноурфимский             | 6619006961 | МКОУ "Саранинская СОШ"                      | 6,45    | 7,32    | 113,49                   |

|                             |            |  |      |      |        |
|-----------------------------|------------|--|------|------|--------|
| район                       |            |  |      |      |        |
| Красноуфимский район        | 6619006986 | МАОУ "Тавринская СОШ"                                      | 6,21 | 7,25 | 116,84 |
| Красноуфимский район        | 6619007010 | МАОУ "Бугалышская СОШ"                                     | 6,68 | 8,15 | 122,1  |
| Красноуфимский район        | 6619007644 | МКОУ "Рахмангуловская СОШ"                                 | 5,41 | 4,21 | 77,82  |
| Красноуфимский район        | 6619008077 | МКОУ "Чатлыковская СОШ"                                    | 6,50 | 5,44 | 83,69  |
| город Кушва                 | 6620007230 | МКОУ "СОШ №14"   | 7,05 | 7,01 | 99,43  |
| город Нижняя Салда          | 6622002325 | МАОУ "ЦО №7"   | 7,84 | 7,26 | 92,66  |
| город Нижняя Салда          | 6622002526 | МОУ "ООШ с. Акинфиево"                                     | 5,13 | 4,45 | 86,83  |
| Государственные организации | 6623000627 | ГКОУ СО Нижнетагильский детский дом-школа                  | 8,50 | 3,83 | 45,06  |
| город Нижний Тагил          | 6623006555 | МБОУ ННДС № 105  | 6,53 | 6,68 | 102,3  |
| город Первоуральск          | 6625016460 | МАОУ "СОШ № 7 с углубленным изучением отдельных предметов" | 6,82 | 6,42 | 94,13  |
| город Первоуральск          | 6625017320 | МАОУ СОШ № 9   | 6,53 | 8,18 | 125,36 |
| город Первоуральск          | 6625024655 | МБОУ СОШ № 29  | 6,95 | 4,76 | 68,49  |
| город Первоуральск          | 6625024905 | МБОУ СОШ № 16  | 4,62 | 5,14 | 111,38 |
| Режевский район             | 6628009006 | МКОУ ООШ №28   | 5,75 | 6,5  | 113,04 |
| Режевский район             | 6628009020 | МБОУ СОШ №7  | 7,22 | 8    | 110,88 |
| Режевский район             | 6628009038 | МБОУ СОШ №3  | 6,69 | 6,75 | 100,97 |
| Режевский район             | 6628009084 | МБОУ СОШ № 5   | 7,73 | 6,79 | 87,84  |
| Режевский район             | 6628009101 | МКОУ ООШ № 8   | 7,50 | 5,96 | 79,47  |
| Режевский район             | 6628009119 | МБОУ СОШ №23   | 6,68 | 6,49 | 97,23  |
| Режевский район             | 6628009140 | МБОУ СОШ №46   | 8,39 | 6,9  | 82,29  |
| Режевский район             | 6628009158 | МКОУ СОШ № 13  | 7,48 | 6,75 | 90,3   |
| Режевский район             | 6628009180 | МБОУ СОШ №4  | 7,22 | 7,32 | 101,39 |
| ЗАТО город Новоуральск      | 6629012280 | МАОУ "Школа-интернат № 53"                                 | 7,84 | 7,48 | 95,47  |
| Государственные организации | 6630006718 | ГКОУ СО "Школа города Лесного"                             | 6,70 | 6,79 | 101,34 |
| город Североуральск         | 6631004400 | МАОУ «СОШ № 14»  | 8,00 | 7,86 | 98,25  |
| Тавдинский район            | 6634007590 | МКОУ-ООШ № 8   | 8,37 | 7,41 | 88,58  |
| Тавдинский район            | 6634007783 | МКОУ СОШ п.Карабашка                                       | 4,60 | 3,91 | 85     |
| Тавдинский район            | 6634007790 | МКОУ ООШ с. Крутое   | 4,88 | 4,73 | 97,03  |
| Тавдинский район            | 6634007818 | МКОУ СОШ п. Азанка   | 6,33 | 5,92 | 93,6   |
| Артинский район             | 6636005414 | МАОУ АГО "АСОШ №6"   | 6,75 | 7,41 | 109,78 |
| Артинский район             | 6636005446 | МБОУ "Куркинская ООШ"                                      | 7,12 | 7,28 | 102,32 |
| Артинский район             | 6636005502 | МКОУ "Нижнебардымская ООШ"                                 | 6,91 | 5,07 | 73,43  |
| Артинский район             | 6636005573 | МБОУ "Свердловская СОШ"                                    | 6,17 | 5,86 | 95,05  |
| Артинский район             | 6636005580 | МБОУ "Поташкинская СОШ"                                    | 3,67 | 6,48 | 176,57 |
| Артинский район             | 6636005598 | МАОУ "Манчажская СОШ"                                      | 6,68 | 6,8  | 101,87 |
| Артемовский район           | 6636005622 | МАОУ "Азигуловская СОШ"                                    | 5,99 | 7,75 | 129,49 |

|                         |            |   |      |      |         |
|-------------------------|------------|---|------|------|---------|
| Гаринский район         | 6641001550 | МКОУ Пуксинская СОШ   | 3,84 | 3    | 78,13   |
| Каменский район         | 6643007483 | МАОУ "Колчеданская средняя общеобразовательная школа"           | 6,25 | 6,35 | 101,6   |
| Нижнесергинский район   | 6646007690 | МКОУ СОШ с. Накоряково  | 5,99 | 5,75 | 96,07   |
| Нижнесергинский район   | 6646007756 | МКОУ СОШ № 13 р.п. Дружинино                                    | 6,64 | 6,78 | 102,19  |
| Нижнесергинский район   | 6646008118 | МКОУ ООШ №6 р.п. Дружинино                                      | 5,20 | 4,53 | 87,2    |
| Нижнесергинский район   | 6646008196 | МКОУ СОШ с. Первомайское  | 5,77 | 6,44 | 111,61  |
| Нижнесергинский район   | 6646008277 | МКОУ ООШ № 6 г. Нижние Серги                                    | 5,13 | 6,19 | 120,66  |
| Нижнесергинский район   | 6646008453 | МКОУ СОШ №4 г. Михайловска                                      | 7,80 | 5,06 | 64,87   |
| Нижнесергинский район   | 6646008502 | МКОУ ООШ с. Старобухарово                                       | 0,00 | 4,25 | #ДЕЛ/0! |
| город Нижний Тагил      | 6648006317 | МКОУ СОШ №11 с. Серебрянка                                      | 5,47 | 4,92 | 89,95   |
| Слободо-Туринский район | 6651002665 | МКОУ "Слободо-Туринская СОШ №2"                                 | 6,91 | 6,82 | 98,7    |
| Слободо-Туринский район | 6651002753 | МКОУ " Ермаковская ООШ"   | 5,44 | 4,07 | 74,89   |
| Слободо-Туринский район | 6651002760 | МКОУ "Храмцовская ООШ"  | 6,60 | 7,19 | 109,02  |
| Слободо-Туринский район | 6651002778 | МКОУ "Краснослободская СОШ"                                     | 6,50 | 5,38 | 82,77   |
| Слободо-Туринский район | 6651003242 | МКОУ "Фалинская НОШ"  | 4,00 | 3,14 | 78,5    |
| Сысертский район        | 6652011775 | МАОУ "Основная общеобразовательная школа № 30" п. Большой Исток | 4,02 | 5,18 | 128,86  |
| Таборинский район       | 6653002029 | МКОУ "Торомская ООШ"  | 5,50 | 5,38 | 97,82   |
| Талицкий район          | 6654008055 | МКОУ "Пановская ООШ"  | 5,78 | 6,28 | 108,74  |
| Талицкий район          | 6654008111 | МКОУ "Пионерская СОШ"   | 7,05 | 6,78 | 96,24   |
| Талицкий район          | 6654008129 | МКОУ "Горбуновская СОШ"   | 7,08 | 6,88 | 97,18   |
| Тугулымский район       | 6655003405 | МАОУ Ошкуковская СОШ №31  | 4,00 | 5,91 | 147,93  |
| Тугулымский район       | 6655003532 | МАОО Тугулымская СОШ № 26                                       | 4,71 | 7,72 | 164,08  |
| Тугулымский район       | 6655003726 | МБОУ Тугулымская вечерняя (сменная) общеобразовательная школа   | 4,08 | 2,53 | 62,01   |
| Тугулымский район       | 6655003853 | МБОУ Гилёвская ООШ №19  | 4,26 | 6,02 | 141,31  |
| Слободо-Туринский район | 6656019581 | МКОУ "Бобровская НОШ"   | 7,50 | 6,13 | 81,73   |
| Слободо-Туринский район | 6656019599 | МКОУ "Тимофеевская НОШ"   | 5,92 | 5,57 | 94,17   |
| Слободо-Туринский район | 6656019609 | МКОУ "Пушкаревская НОШ"   | 3,83 | 3    | 78,33   |
| Слободо-Туринский район | 6656019616 | МКОУ "Макуёвская НОШ"   | 5,26 | 5,58 | 106,08  |
| Шалинский район         | 6657003464 | МБОУ "Шалинская СОШ № 45"                                       | 7,13 | 6,04 | 84,71   |

|                                |            |   |      |      |        |
|--------------------------------|------------|---|------|------|--------|
| город<br>Екатеринбург          | 6658017170 | МАОУ СОШ № 69   | 6,98 | 7,12 | 102,01 |
| город<br>Екатеринбург          | 6658039992 | МБОУ - СОШ № 25   | 5,72 | 4,5  | 78,67  |
| Государственные<br>организации | 6658041279 | ГБ ПОУ СО "Уральский<br>музыкальный колледж"                                    | 7,19 | 5,91 | 82,25  |
| город<br>Екатеринбург          | 6658068545 | МАОУ лицей № 12   | 7,88 | 9,01 | 114,41 |
| город<br>Екатеринбург          | 6658068584 | МАОУ СОШ №41  | 6,79 | 6,15 | 90,57  |
| город<br>Екатеринбург          | 6658068591 | МБВ(С)ОУ В(С)ОШ №185  | 5,34 | 4,5  | 84,35  |
| город<br>Екатеринбург          | 6658081401 | ГКОУ СО "Специальная школа-<br>интернат № 17"                                   | 7,41 | 7,27 | 98,11  |
| город<br>Екатеринбург          | 6659033305 | МАОУ СОШ № 166  | 8,25 | 7,53 | 91,27  |
| город<br>Екатеринбург          | 6659037028 | МБОУ СОШ №179   | 4,87 | 2,92 | 60,02  |
| город<br>Екатеринбург          | 6659038511 | МБОУ СОШ №149   | 6,83 | 6,44 | 94,29  |
| город<br>Екатеринбург          | 6659039032 | МБОУ СОШ № 119  | 6,06 | 6,91 | 114,12 |
| город<br>Екатеринбург          | 6659039040 | МАОУ – СОШ № 148  | 6,78 | 6    | 88,56  |
| город<br>Екатеринбург          | 6659039071 | МАОУ Гимназия № 174<br>г.Екатеринбурга  | 7,29 | 7,25 | 99,52  |
| город<br>Екатеринбург          | 6659039346 | МАОУ СОШ с углубленным<br>изучением отдельных предметов<br>№ 122                | 6,42 | 6,36 | 99,14  |
| город<br>Екатеринбург          | 6660004387 | МАОУ - Гимназия № 45  | 8,82 | 6,97 | 79,02  |
| Государственные<br>организации | 6660008173 | ГБПОУ СО "Свердловское<br>музыкальное училище им. П.И.<br>Чайковского (колледж) | 7,17 | 6,48 | 90,38  |
| город<br>Екатеринбург          | 6660011024 | МАОУ Лицей № 130  | 8,31 | 6,34 | 76,34  |
| город<br>Екатеринбург          | 6660011257 | МАОУ СОШ №146   | 6,10 | 5,37 | 88,11  |
| город<br>Екатеринбург          | 6660011426 | МАОУ гимназия № 176   | 7,65 | 7,94 | 103,86 |
| город<br>Екатеринбург          | 6660012116 | МБОУ СОШ № 82   | 7,13 | 5,25 | 73,63  |
| город<br>Екатеринбург          | 6660012476 | МБОУ СОШ № 150  | 6,14 | 4,86 | 79,15  |
| город<br>Екатеринбург          | 6660012941 | МАОУ гимназия № 35  | 8,24 | 6,99 | 84,83  |
| город<br>Екатеринбург          | 6660013649 | МАОУ гимназия №37   | 7,03 | 6,92 | 98,44  |
| город<br>Екатеринбург          | 6660013769 | МБОУ СОШ №36  | 8,14 | 5,9  | 72,53  |
| город<br>Екатеринбург          | 6660013920 | МБВСОУ ЦО "Творчество"  | 6,61 | 7,5  | 113,55 |
| город<br>Екатеринбург          | 6660015004 | МАОУ СОШ № 125  | 7,01 | 7,39 | 105,5  |
| город<br>Екатеринбург          | 6660015011 | МАОУ СОШ № 43 с<br>углубленным изучением  | 8,20 | 7,38 | 90,05  |

|                             |            |   |      |      |        |
|-----------------------------|------------|---|------|------|--------|
|                             |            | отдельных предметов   |      |      |        |
| город<br>Екатеринбург       | 6660015036 | МАОУ СОШ № 145 с углубленным изучением отдельных предметов города Екатеринбурга       | 7,83 | 6,55 | 83,65  |
| город<br>Екатеринбург       | 6660015420 | МАОУ СОШ № 151 с углубленным изучением отдельных предметов                            | 5,75 | 7,07 | 123,06 |
| город<br>Екатеринбург       | 6660015519 | МАОУ Лицей № 88   | 7,33 | 4,53 | 61,84  |
| город<br>Екатеринбург       | 6660015981 | МАОУ СОШ № 134  | 6,99 | 4,42 | 63,23  |
| город<br>Екатеринбург       | 6660016061 | МАОУ СОШ №157   | 6,65 | 7,16 | 107,67 |
| город<br>Екатеринбург       | 6660016142 | "МАОУ СОШ №164"   | 6,49 | 6,15 | 94,83  |
| город<br>Екатеринбург       | 6660017442 | МБОУ-СОШ № 24   | 5,80 | 4,56 | 78,62  |
| Государственные организации | 6661002664 | ГБПОУ СО «СКИиК»  | 8,29 | 7,31 | 88,18  |
| Государственные организации | 6661003315 | ГАПОУ СО "УОР №1 (колледж)"   | 7,28 | 5,07 | 69,69  |
| Государственные организации | 6661010552 | ГБПОУ СО "СМХК"   | 6,86 | 4,47 | 65,21  |
| Государственные организации | 6661039671 | ГА ПОУ КСО "СХУ им. И.Д. Шадра"   | 7,06 | 5,39 | 76,35  |
| город<br>Екатеринбург       | 6661058882 | МБОУ гимназия № 5   | 7,22 | 7,07 | 97,99  |
| город<br>Екатеринбург       | 6661065382 | МАОУ СОШ № 85   | 3,43 | 6,7  | 195,62 |
| город<br>Екатеринбург       | 6662095679 | МАОУ СОШ №15  | 7,18 | 5,48 | 76,32  |
| город<br>Екатеринбург       | 6663026942 | МАОУК "Гимназия" Арт-Этюд"  | 7,21 | 7,63 | 105,83 |
| город<br>Екатеринбург       | 6663058038 | МБОУ СОШ № 72   | 6,40 | 6,28 | 98,2   |
| город<br>Екатеринбург       | 6663058831 | МБОУ СОШ № 98   | 7,85 | 8    | 101,91 |
| Государственные организации | 6664039454 | ГКОУ СО "Екатеринбургская школа-интернат № 8"   | 7,22 | 6,25 | 86,57  |
| город<br>Екатеринбург       | 6664040139 | МБОУ СОШ № 20   | 7,26 | 4,9  | 67,49  |
| Государственные организации | 6664041333 | ГКОУ СО "Екатеринбургская школа-интернат для детей, нуждающихся в длительном лечении" | 6,76 | 5,82 | 86,09  |
| Государственные организации | 6668018744 | ГБПОУ Свердловской обл. «Нижнетагильский колледж искусств»                            | 8,25 | 5,41 | 65,58  |
| Государственные организации | 6670424278 | ГБ ПОУ СО УХК   | 7,01 | 5,45 | 77,75  |
| Государственные организации | 6677008157 | ГАПОУ СО "Режевской политехникум"   | 7,45 | 7,2  | 96,71  |

По оценке потребителей услуг снизилось качество условий для развития творческих способностей детей по сравнению с 2017 годом.

*Показатель «Наличие возможности оказания обучающимся психолого-педагогической, медицинской и социальной помощи»*

Анализ динамики результатов по показателю «Наличие возможности оказания обучающимся психолого-педагогической, медицинской и социальной помощи» за 2017 и 2018 годы показал следующее. Темп роста среднего значения показателя составил 102,28%.

Таблица 4.93

Динамика среднего значения показателя «Наличие возможности оказания обучающимся психолого-педагогической, медицинской и социальной помощи» за 2017 и 2018 годы

|                  | 2017 г. | 2018 г. | Темп роста/уменьшения, % |
|------------------|---------|---------|--------------------------|
| Среднее значение | 6,37    | 6,52    | 102,28                   |

Темп прироста ОО с оценкой «Отлично» составил более 25,9% по сравнению с 2017 годом. Темпы снижения ОО с оценкой «Неудовлетворительно», «Удовлетворительно», «Хорошо» составили 100%, 41,7% и 10,4% соответственно (см. табл. и рис.).

Таблица 4.94

Динамика показателя «Наличие возможности оказания обучающимся психолого-педагогической, медицинской и социальной помощи» за 2017 и 2018 годы

| Оценка              | 2017г. | 2018г. | Темп роста/уменьшения, % | Темп прироста/снижения, % |
|---------------------|--------|--------|--------------------------|---------------------------|
| неудовлетворительно | 5      | 1      | 20                       | -80,0                     |
| удовлетворительно   | 30     | 30     | 100,0                    | 0,0                       |
| хорошо              | 63     | 62     | 98,4                     | -1,6                      |
| отлично             | 46     | 51     | 110,9                    | 10,9                      |

Графическое изображение структуры показателя в абсолютных величинах.



Рисунок 4.12 – Структура показателя «Наличие возможности оказания обучающимся психолого-педагогической, медицинской и социальной помощи» за 2017, 2018 годы

Таблица 4.95

Структура показателя «Наличие возможности оказания обучающимся психолого-педагогической, медицинской и социальной помощи» за 2017 и 2018 годы, %

| Оценка              | 2017г. | 2018г. | Темп роста/уменьшения, % |
|---------------------|--------|--------|--------------------------|
| неудовлетворительно | 3,5    | 0,7    | -2,8                     |
| удовлетворительно   | 20,8   | 20,8   | 0,0                      |
| хорошо              | 43,8   | 43,1   | -0,7                     |
| отлично             | 31,9   | 35,4   | 3,5                      |

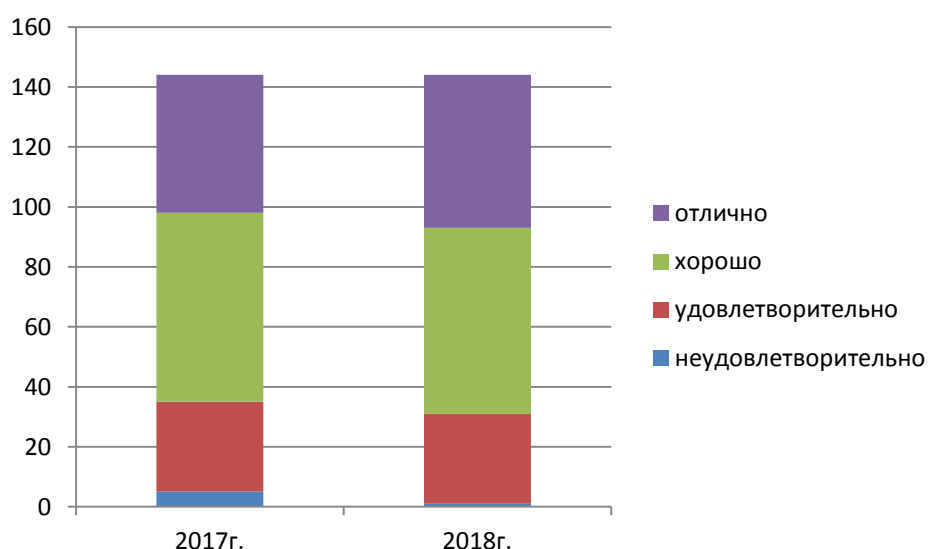
Таблица 4.96

Динамика показателя «Наличие возможности оказания обучающимся психолого-педагогической, медицинской и социальной помощи» за 2017 и 2018 годы

|                             | ИНН        | Сокращенное наименование организации                                      | 2017 г. | 2018 г. | Темп роста/уменьшения, % |
|-----------------------------|------------|---|---------|---------|--------------------------|
| Нижнесергинский район       | 6646008502 | МКОУ ООШ с. Старобухарово   | 0,00    | 4,88    | -                        |
| город Екатеринбург          | 6663058831 | МБОУ СОШ № 98   | 1,28    | 8,04    | 628,13                   |
| город Екатеринбург          | 6661065382 | МАОУ СОШ № 85   | 3,04    | 8,15    | 268,53                   |
| город Красноуфимск          | 6619006263 | МАОУ СШ 3   | 3,83    | 8,51    | 222,48                   |
| город Нижний Тагил          | 6648006317 | МКОУ СОШ №11 с.Серебрянка   | 2,45    | 5,09    | 207,76                   |
| Тавдинский район            | 6634007783 | МКОУ СОШ п.Карабашка  | 2,50    | 5,17    | 206,8                    |
| город Ивдель                | 6610002730 | МКОУ СОШ №2   | 2,86    | 5,82    | 203,85                   |
| город Екатеринбург          | 6663058038 | МБОУ СОШ № 72   | 3,75    | 7,47    | 199,2                    |
| город Екатеринбург          | 6659039032 | МБОУ СОШ № 119  | 4,34    | 7,92    | 182,49                   |
| Камышловский район          | 6613004220 | МКОУ Ожгихинская ООШ  | 4,26    | 7,75    | 181,92                   |
| город Первоуральск          | 6625024905 | МБОУ СОШ № 16   | 4,10    | 7,24    | 176,59                   |
| Слободо-Туринский район     | 6656019581 | МКОУ "Бобровская НОШ"   | 4,33    | 7,25    | 167,44                   |
| Гаринский район             | 6641001550 | МКОУ Пуксинская СОШ   | 1,82    | 2,92    | 160,88                   |
| Талицкий район              | 6654008055 | МКОУ "Пановская ООШ"  | 3,97    | 6,31    | 158,94                   |
| Государственные организации | 6660008173 | ГБПОУ СО "Свердловское музыкальное училище им. П.И. Чайковского (колледж) | 4,05    | 6,29    | 155,31                   |
| Красноуфимский район        | 6619006986 | МАОУ "Тавринская СОШ"   | 6,39    | 9,66    | 151,17                   |
| город Первоуральск          | 6625024655 | МБОУ СОШ № 29   | 6,52    | 9,73    | 149,23                   |
| город                       | 6625016460 | МАОУ "СОШ № 7 с углубленным   | 6,68    | 9,91    | 148,46                   |



|                             |            |   |      |      |        |
|-----------------------------|------------|---|------|------|--------|
| Первоуральск                |            | изучением отдельных предметов"                        |      |      |        |
| Слободо-Туринский район     | 6651003242 | МКОУ "Фалинская НОШ"                                  | 1,88 | 2,78 | 148,27 |
| город Екатеринбург          | 6663026942 | МАОУК "Гимназия"Арт-Этюд"                             | 5,56 | 8,14 | 146,53 |
| Камышловский район          | 6613004502 | МКОУ Никольская ООШ                                   | 4,71 | 6,66 | 141,55 |
| Тугулымский район           | 6655003405 | МАОУ Ошкуковская СОШ №31                              | 2,97 | 4,14 | 139,39 |
| Тугулымский район           | 6655003532 | МАОО Тугулымская СОШ № 26                             | 4,83 | 6,72 | 139,13 |
| Камышловский район          | 6613004171 | МКОУ Кочневская СОШ                                   | 2,59 | 3,57 | 138,1  |
| город Качканар              | 6615006713 | Школа им К.Н.Новикова                                 | 6,93 | 9,53 | 137,62 |
| город Екатеринбург          | 6660012941 | МАОУ гимназия № 35                                    | 6,20 | 8,52 | 137,53 |
| город Екатеринбург          | 6660011426 | МАОУ гимназия № 176                                   | 5,78 | 7,86 | 135,99 |
| Красноуфимский район        | 6619006961 | МКОУ "Саранинская СОШ"                                | 6,51 | 8,66 | 133,13 |
| город Екатеринбург          | 6658017170 | МАОУ СОШ № 69   | 7,25 | 9,63 | 132,92 |
| Камышловский район          | 6613004189 | МКОУ Октябрьская СОШ                                  | 4,00 | 5,18 | 129,5  |
| Нижнесергинский район       | 6646008196 | МКОУ СОШ с. Первомайское                              | 4,83 | 6,19 | 128,16 |
| Государственные организации | 6661002664 | ГБПОУ СО «СКИиК»                                      | 6,17 | 7,86 | 127,39 |
| Талицкий район              | 6654008111 | МКОУ "Пионерская СОШ"                                 | 5,94 | 7,56 | 127,38 |
| город Североуральск         | 6631004400 | МАОУ «СОШ № 14»                                       | 7,32 | 9,27 | 126,64 |
| город Карпинск              | 6614004760 | МАОУСОШ № 6   | 5,30 | 6,67 | 125,97 |
| город Екатеринбург          | 6660012116 | МБОУ СОШ № 82   | 3,91 | 4,91 | 125,58 |
| Слободо-Туринский район     | 6656019599 | МКОУ "Тимофеевская НОШ"                               | 5,78 | 7,18 | 124,33 |
| Камышловский район          | 6613004710 | МКОУ Куровская ООШ                                    | 4,24 | 5,25 | 123,82 |
| Каменский район             | 6643007483 | МАОУ "Колчеданская средняя общеобразовательная школа" | 6,10 | 7,54 | 123,61 |
| город Екатеринбург          | 6659039040 | МАОУ – СОШ № 148                                      | 7,22 | 8,75 | 121,19 |
| Красноуфимский район        | 6619007010 | МАОУ "Бугалышская СОШ"                                | 7,92 | 9,53 | 120,4  |
| Режевский район             | 6628009158 | МКОУ СОШ № 13   | 4,84 | 5,73 | 118,51 |
| Нижнесергинский район       | 6646007690 | МКОУ СОШ с. Накоряково                                | 4,41 | 5,21 | 118,14 |
| Тавдинский район            | 6634007590 | МКОУ-ООШ № 8  | 8,47 | 10   | 118,13 |
| город Екатеринбург          | 6660016061 | МАОУ СОШ №157   | 7,44 | 8,71 | 117,15 |
| город Нижняя Салда          | 6622002526 | МОУ "ООШ с. Акинфиево"                                | 4,63 | 5,35 | 115,68 |
| Режевский район             | 6628009084 | МБОУ СОШ № 5  | 3,58 | 4,14 | 115,64 |
| город Екатеринбург          | 6658068545 | МАОУ лицей № 12                                       | 7,95 | 9,13 | 114,84 |

|                             |            |   |      |      |        |
|-----------------------------|------------|---|------|------|--------|
| город Кировград             | 6616003240 | МАОУ СОШ № 17   | 5,01 | 5,69 | 113,57 |
| Государственные организации | 6664041333 | ГКОУ СО "Екатеринбургская школа-интернат для детей, нуждающихся в длительном лечении" | 7,11 | 8,02 | 112,88 |
| город Екатеринбург          | 6660015011 | МАОУ СОШ № 43 с углубленным изучением отдельных предметов                             | 5,45 | 6,08 | 111,56 |
| город Кировград             | 6616003017 | МАОУ СОШ № 15   | 7,80 | 8,69 | 111,48 |
| город Екатеринбург          | 6660015420 | МАОУ СОШ № 151 с углубленным изучением отдельных предметов                            | 5,02 | 5,59 | 111,47 |
| Камышловский район          | 6613004076 | МКОУ Баранниковская СОШ   | 8,11 | 8,99 | 110,92 |
| Государственные организации | 6664039454 | ГКОУ СО "Екатеринбургская школа-интернат № 8"   | 8,41 | 9,15 | 108,86 |
| Артинский район             | 6636005598 | МАОУ "Манчажская СОШ"   | 7,59 | 8,22 | 108,3  |
| город Екатеринбург          | 6658068584 | МАОУ СОШ №41  | 7,95 | 8,56 | 107,74 |
| город Екатеринбург          | 6660017442 | МБОУ-СОШ № 24   | 5,61 | 5,99 | 106,77 |
| город Екатеринбург          | 6660004387 | МАОУ - Гимназия № 45  | 7,42 | 7,89 | 106,41 |
| Камышловский район          | 6613004326 | МКОУ Скатинская СОШ   | 5,78 | 6,11 | 105,8  |
| город Кушва                 | 6620007230 | МКОУ "СОШ №14"  | 9,13 | 9,65 | 105,7  |
| город Екатеринбург          | 6660013769 | МБОУ СОШ №36  | 3,75 | 3,96 | 105,6  |
| Слободо-Туринский район     | 6651002753 | МКОУ " Ермаковская ООШ"   | 4,42 | 4,65 | 105,32 |
| Слободо-Туринский район     | 6651002778 | МКОУ "Краснослободская СОШ"   | 7,61 | 8    | 105,12 |
| город Екатеринбург          | 6659039346 | МАОУ СОШ с углубленным изучением отдельных предметов № 122                            | 5,68 | 5,94 | 104,58 |
| Государственные организации | 6661039671 | ГА ПОУ КСО "СХУ им. И.Д. Шадра"   | 5,84 | 6,08 | 104,2  |
| город Екатеринбург          | 6658081401 | ГКОУ СО "Специальная школа-интернат № 17"   | 9,40 | 9,77 | 103,99 |
| Артинский район             | 6636005580 | МБОУ "Поташкинская СОШ"   | 4,82 | 4,92 | 102,07 |
| Сысертский район            | 6652011775 | МАОУ "Основная общеобразовательная школа № 30" п. Большой Исток                       | 3,70 | 3,77 | 102,03 |
| Шалинский район             | 6657003464 | МБОУ "Шалинская СОШ № 45"   | 6,16 | 6,25 | 101,46 |
| ЗАТО город Новоуральск      | 6629012280 | МАОУ "Школа-интернат № 53"  | 8,66 | 8,78 | 101,44 |
| Богдановичский район        | 6605002822 | МАОУ школа-интернат №9  | 8,61 | 8,71 | 101,22 |
| город Первоуральск          | 6625017320 | МАОУ СОШ № 9  | 9,66 | 9,76 | 101,09 |
| Государственные организации | 6670424278 | ГБ ПОУ СО УХК   | 6,81 | 6,87 | 100,96 |
| Красноуфимский район        | 6619006190 | МАОУ "Натальинская СОШ"   | 8,01 | 8,06 | 100,69 |
| Тугулымский                 | 6655003853 | МБОУ Гилёвская ООШ №19  | 5,28 | 5,31 | 100,57 |

|                             |            |   |      |      |       |
|-----------------------------|------------|---|------|------|-------|
| район                       |            |   |      |      |       |
| город Екатеринбург          | 6659033305 | МАОУ СОШ № 166                            | 7,21 | 7,14 | 99,03 |
| город Красноуфимск          | 6619006305 | МБОУ ОШ 7                                 | 6,76 | 6,65 | 98,37 |
| Артинский район             | 6636005502 | МКОУ "Нижнебардымская ООШ"                | 6,86 | 6,66 | 97,16 |
| Режевский район             | 6628009119 | МБОУ СОШ №23                              | 7,54 | 7,31 | 97,01 |
| Государственные организации | 6658041279 | ГБ ПОУ СО "Уральский музыкальный колледж" | 5,98 | 5,8  | 96,99 |
| город Екатеринбург          | 6660013920 | МБВСОУ ЦО "Творчество"                    | 5,78 | 5,57 | 96,45 |
| город Екатеринбург          | 6661058882 | МБОУ гимназия № 5                         | 6,37 | 6,13 | 96,31 |
| город Нижний Тагил          | 6623006555 | МБОУ НШДС № 105                           | 9,46 | 9,1  | 96,19 |
| Камышловский район          | 6613004044 | МКОУ Обуховская СОШ                       | 9,54 | 9,14 | 95,86 |
| Государственные организации | 6661003315 | ГАПОУ СО "УОР №1 (колледж)"               | 8,82 | 8,43 | 95,63 |
| город Екатеринбург          | 6658068591 | МБВ(С)ОУ В(С)ОШ №185                      | 7,25 | 6,91 | 95,38 |
| Государственные организации | 6630006718 | ГКОУ СО "Школа города Лесного"            | 9,74 | 9,27 | 95,17 |
| город Екатеринбург          | 6660015004 | МАОУ СОШ № 125                            | 8,17 | 7,73 | 94,61 |
| Камышловский район          | 6613004703 | МКОУ Захаровская СОШ                      | 8,10 | 7,61 | 94,01 |
| город Екатеринбург          | 6660016142 | "МАОУ СОШ №164"                           | 5,17 | 4,82 | 93,32 |
| город Екатеринбург          | 6662095679 | МАОУ СОШ №15                              | 9,66 | 8,91 | 92,24 |
| Режевский район             | 6628009020 | МБОУ СОШ №7                               | 7,10 | 6,5  | 91,61 |
| Режевский район             | 6628009006 | МКОУ ООШ №28                              | 5,93 | 5,42 | 91,4  |
| Слободо-Туринский район     | 6651002760 | МКОУ "Храмцовская ООШ"                    | 8,12 | 7,36 | 90,7  |
| Нижнесергинский район       | 6646008453 | МКОУ СОШ №4 г. Михайловска                | 5,00 | 4,53 | 90,6  |
| Нижнесергинский район       | 6646007756 | МКОУ СОШ № 13 р.п. Дружинино              | 5,71 | 5,17 | 90,54 |
| Нижнесергинский район       | 6646008118 | МКОУ ООШ №6 р.п. Дружинино                | 3,77 | 3,41 | 90,45 |
| Режевский район             | 6628009140 | МБОУ СОШ №46                              | 9,35 | 8,43 | 90,16 |
| город Екатеринбург          | 6660015981 | МАОУ СОШ № 134                            | 4,31 | 3,88 | 90,02 |
| Талицкий район              | 6654008129 | МКОУ "Горбуновская СОШ"                   | 7,60 | 6,82 | 89,74 |
| город Нижняя Салда          | 6622002325 | МАОУ "ЦО №7"                              | 8,24 | 7,38 | 89,56 |
| город Екатеринбург          | 6659039071 | МАОУ Гимназия № 174 г.Екатеринбурга       | 6,72 | 6    | 89,35 |
| Тавдинский район            | 6634007818 | МКОУ СОШ п. Азанка                        | 7,13 | 6,25 | 87,66 |
| Режевский район             | 6628009180 | МБОУ СОШ №4                               | 8,94 | 7,8  | 87,25 |
| Артинский район             | 6636005446 | МБОУ "Куркинская ООШ"                     | 7,18 | 6,23 | 86,77 |
| Артинский район             | 6636005414 | МАОУ АГО "АСОШ №6"                        | 7,13 | 6,17 | 86,6  |
| город Асбест                | 6603011490 | МАОУ СОШ № 6                              | 7,75 | 6,67 | 86,06 |

|                             |            |   |       |      |       |
|-----------------------------|------------|---|-------|------|-------|
| Красноуфимский район        | 6619008077 | МКОУ "Чатлыковская СОШ"   | 7,53  | 6,44 | 85,58 |
| Слободо-Туринский район     | 6651002665 | МКОУ "Слободо-Туринская СОШ №2"   | 8,87  | 7,55 | 85,17 |
| Камышловский район          | 6613004527 | МКОУ Галкинская СОШ   | 9,30  | 7,92 | 85,16 |
| город Камышлов              | 6613003876 | МАОУ "Школа № 6" КГО  | 7,83  | 6,57 | 83,91 |
| Государственные организации | 6623000627 | ГКОУ СО Нижнетагильский детский дом-школа                                       | 10,00 | 8,35 | 83,5  |
| город Екатеринбург          | 6660011257 | МАОУ СОШ №146   | 6,31  | 5,19 | 82,25 |
| город Екатеринбург          | 6660011024 | МАОУ Лицей № 130  | 8,90  | 7,28 | 81,84 |
| Государственные организации | 6617010465 | ГБПОУ СО "Краснотурьинский колледж искусств"                                    | 7,57  | 6,18 | 81,64 |
| Артинский район             | 6636005573 | МБОУ "Свердловская СОШ"   | 9,67  | 7,88 | 81,53 |
| город Екатеринбург          | 6659038511 | МБОУ СОШ №149   | 9,76  | 7,93 | 81,29 |
| Слободо-Туринский район     | 6656019616 | МКОУ "Макуёвская НОШ"   | 6,76  | 5,48 | 81,07 |
| Камышловский район          | 6613004213 | МКОУ Квашнинская СОШ  | 5,11  | 4,13 | 80,82 |
| Режевский район             | 6628009038 | МБОУ СОШ №3   | 6,71  | 5,25 | 78,3  |
| город Екатеринбург          | 6660015036 | МАОУ СОШ № 145 с углубленным изучением отдельных предметов города Екатеринбурга | 4,87  | 3,69 | 75,85 |
| Нижнесергинский район       | 6646008277 | МКОУ ООШ № 6 г. Нижние Серги  | 7,24  | 5,44 | 75,14 |
| Артемовский район           | 6636005622 | МАОУ "Азигуловская СОШ"   | 7,82  | 5,86 | 74,98 |
| Государственные организации | 6677008157 | ГАПОУ СО "Режевской политехникум"   | 8,43  | 6,22 | 73,78 |
| город Березовский           | 6604011140 | БМКОУ ООШ № 18  | 5,16  | 3,79 | 73,45 |
| город Кировград             | 6616003095 | МАОУ СОШ №1   | 7,05  | 5    | 70,92 |
| город Екатеринбург          | 6664040139 | МБОУ СОШ № 20   | 6,35  | 4,43 | 69,82 |
| Государственные организации | 6603005521 | ГБПОУ СО "АКИ"  | 8,58  | 5,72 | 66,67 |
| Тавдинский район            | 6634007790 | МКОУ ООШ с. Крутое  | 6,95  | 4,57 | 65,8  |
| Красноуфимский район        | 6619007644 | МКОУ "Рахмангуловская СОШ"  | 5,88  | 3,85 | 65,53 |
| Государственные организации | 6668018744 | ГБПОУ Свердловской обл. «Нижнетагильский колледж искусств»                      | 9,78  | 6,38 | 65,27 |
| Режевский район             | 6628009101 | МКОУ ООШ № 8  | 9,00  | 5,87 | 65,22 |
| Камышловский район          | 6613004083 | МКОУ Аксарихинская СОШ  | 7,50  | 4,75 | 63,33 |
| город Екатеринбург          | 6660012476 | МБОУ СОШ № 150  | 7,59  | 4,8  | 63,28 |
| город Екатеринбург          | 6660013649 | МАОУ гимназия №37   | 6,27  | 3,96 | 63,21 |
| город Екатеринбург          | 6659037028 | МБОУ СОШ №179   | 6,90  | 4,26 | 61,74 |

|                             |            |   |      |      |       |
|-----------------------------|------------|---|------|------|-------|
| город Екатеринбург          | 6658039992 | МБОУ - СОШ № 25   | 9,07 | 5    | 55,16 |
| город Екатеринбург          | 6660015519 | МАОУ Лицей № 88   | 6,82 | 3,72 | 54,55 |
| Таборинский район           | 6653002029 | МКОУ "Торомская ООШ"  | 5,00 | 2,5  | 50    |
| город Красноуфимск          | 6619006337 | Пудлинговская ОШ  | 6,28 | 2,9  | 46,18 |
| Государственные организации | 6661010552 | ГБПОУ СО "СМХК"   | 6,19 | 2,76 | 44,62 |
| Тугулымский район           | 6655003726 | МБОУ Тугулымская вечерняя (сменная) общеобразовательная школа | 6,72 | 2,69 | 40,06 |
| Слободо-Туринский район     | 6656019609 | МКОУ "Пушкаревская НОШ"                                       | 5,73 | 1,25 | 21,83 |

Темп прироста по показателю составил 2,28% по сравнению к 2017 году, что говорит о повышении удовлетворенности потребителей услуг условиями оказания обучающимся психолого-педагогической, медицинской и социальной помощи.

*Показатель «Наличие условий организации обучения и воспитания обучающихся с ограниченными возможностями здоровья и инвалидов»*

Анализ динамики результатов по показателю «Наличие условий организации обучения и воспитания обучающихся с ограниченными возможностями здоровья и инвалидов» за 2017 и 2018 годы показал следующее. Темп роста среднего значения показателя составил 102,22%.

Таблица 4.97

Динамика среднего значения показателя «Наличие условий организации обучения и воспитания обучающихся с ограниченными возможностями здоровья и инвалидов» за 2017 и 2018 годы

|                  | 2017 г. | 2018 г. | Темп роста/уменьшения, % |
|------------------|---------|---------|--------------------------|
| Среднее значение | 5,59    | 5,71    | 102,22                   |

Темпы прироста ОО с оценками «Отлично» и «Удовлетворительно» составили 26,7% и 16,3% по сравнению с 2017 годом соответственно. Темпы снижения ОО с оценками «Неудовлетворительно» и «Хорошо» составили 66,7% и 7,6% по сравнению с 2017 годом соответственно (см. табл. и рис.).

Таблица 4.98

Динамика показателя «Наличие условий организации обучения и воспитания обучающихся с ограниченными возможностями здоровья и инвалидов» за 2017 и 2018 годы

| Оценка              | 2017г. | 2018г. | Темп роста/уменьшения, % | Темп прироста/снижения, % |
|---------------------|--------|--------|--------------------------|---------------------------|
| неудовлетворительно | 6      | 2      | 33,3                     | -66,7                     |
| удовлетворительно   | 43     | 50     | 116,3                    | 16,3                      |
| хорошо              | 79     | 73     | 92,4                     | -7,6                      |
| отлично             | 15     | 19     | 126,7                    | 26,7                      |

Графическое изображение структуры показателя в абсолютных величинах.



Рисунок 4.13 – Структура показателя «Наличие условий организации обучения и воспитания обучающихся с ограниченными возможностями здоровья и инвалидов» за 2017, 2018 годы

Таблица 4.99

Структура показателя «Наличие условий организации обучения и воспитания обучающихся с ограниченными возможностями здоровья и инвалидов» за 2017 и 2018 годы, %

| Оценка              | 2017г. | 2018г. | Темп роста/уменьшения, % |
|---------------------|--------|--------|--------------------------|
| неудовлетворительно | 4,2    | 1,4    | -2,8                     |
| удовлетворительно   | 30,1   | 34,7   | 4,7                      |
| хорошо              | 55,2   | 50,7   | -4,6                     |
| отлично             | 10,5   | 13,2   | 2,7                      |

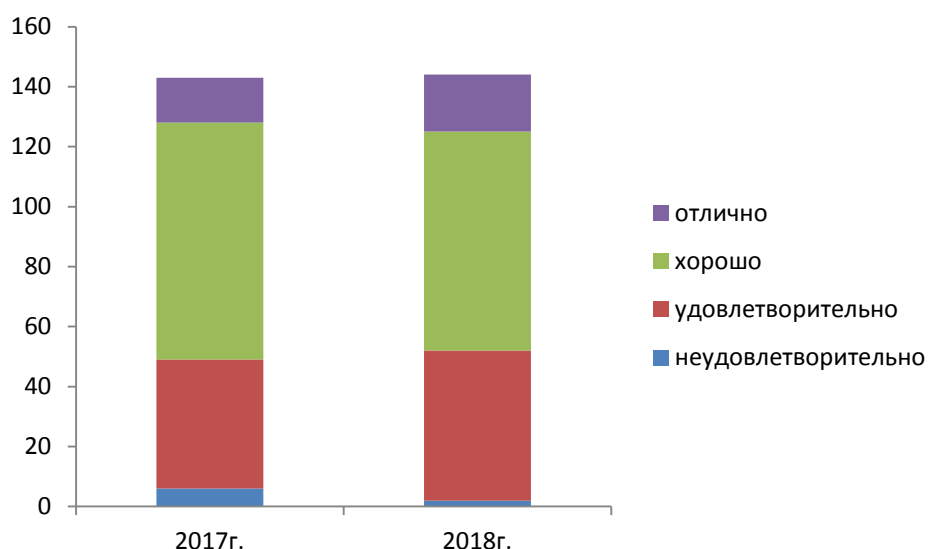
Таблица 4.100

Динамика темпа роста Показателя «Наличие условий организации обучения и воспитания обучающихся с ограниченными возможностями здоровья и инвалидов» в 2017 и 2018 гг .

|                         | ИНН        | Сокращенное наименование организации | 2017 г. | 2018 г. | Темп роста/уменьшения, % |
|-------------------------|------------|--------------------------------------|---------|---------|--------------------------|
| Нижнесергинский район   | 6646008502 | МКОУ ООШ с.Старобухарово             | 0,00    | 5,38    | -                        |
| Гаринский район         | 6641001550 | МКОУ Пуксинская СОШ                  | 0,68    | 3       | 441,18                   |
| Камышловский район      | 6613004502 | МКОУ Никольская ООШ                  | 1,89    | 6,35    | 335,98                   |
| Слободо-Туринский район | 6651003242 | МКОУ "Фалинская НОШ"                 | 2,50    | 7,78    | 311,2                    |
| Тугулымский район       | 6655003405 | МАОУ Ошкуковская СОШ №31             | 2,80    | 7,53    | 268,93                   |
| город Нижний Тагил      | 6648006317 | МКОУ СОШ №11 с.Серебрянка            | 2,08    | 5,34    | 256,73                   |
| Артинский район         | 6636005580 | МБОУ "Поташкинская СОШ"              | 3,15    | 7,99    | 254,05                   |
| Слободо-Туринский район | 6656019599 | МКОУ "Тимофеевская НОШ"              | 3,93    | 8,97    | 228,54                   |

|                                |            |   |      |      |        |
|--------------------------------|------------|---|------|------|--------|
| город<br>Красноуфимск          | 6619006263 | МАОУ СШ 3   | 2,66 | 5,53 | 208,29 |
| город<br>Екатеринбург          | 6659039071 | МАОУ Гимназия № 174<br>г.Екатеринбурга  | 3,27 | 6,75 | 206,74 |
| город<br>Березовский           | 6604011140 | БМКОУ ООШ № 18  | 2,95 | 6,04 | 205,09 |
| Режевский район                | 6628009020 | МБОУ СОШ №7   | 3,55 | 7,25 | 204,23 |
| город<br>Екатеринбург          | 6659033305 | МАОУ СОШ № 166  | 4,20 | 8,3  | 197,62 |
| город<br>Екатеринбург          | 6663058831 | МБОУ СОШ № 98   | 2,00 | 3,93 | 196,5  |
| город<br>Екатеринбург          | 6658068591 | МБВ(С)ОУ В(С)ОШ №185  | 3,49 | 6,43 | 184,51 |
| Государственные<br>организации | 6670424278 | ГБ ПОУ СО УЖК   | 2,36 | 4,27 | 180,93 |
| город<br>Екатеринбург          | 6660011426 | МАОУ гимназия № 176   | 4,94 | 7,87 | 159,31 |
| Государственные<br>организации | 6660008173 | ГБПОУ СО "Свердловское<br>музыкальное училище им.<br>П.И. Чайковского (колледж) | 4,73 | 7,46 | 157,72 |
| Артинский район                | 6636005446 | МБОУ "Куркинская ООШ"   | 5,27 | 8,18 | 155,37 |
| Нижнесергинский<br>район       | 6646007690 | МКОУ СОШ с. Накоряково  | 4,03 | 6,23 | 154,78 |
| город<br>Екатеринбург          | 6660012116 | МБОУ СОШ № 82   | 4,18 | 6,38 | 152,63 |
| Сысертский<br>район            | 6652011775 | МАОУ "Основная<br>общеобразовательная школа<br>№ 30" п. Большой Исток           | 3,64 | 5,54 | 152,2  |
| город Нижняя<br>Салда          | 6622002526 | МОУ "ООШ с. Акинфиево"  | 4,44 | 6,74 | 151,97 |
| город<br>Екатеринбург          | 6661065382 | МАОУ СОШ № 85   | 3,07 | 4,65 | 151,71 |
| город<br>Екатеринбург          | 6658068545 | МАОУ лицей № 12   | 4,58 | 6,89 | 150,6  |
| город<br>Екатеринбург          | 6661058882 | МБОУ гимназия № 5   | 4,19 | 5,97 | 142,65 |
| Режевский район                | 6628009006 | МКОУ ООШ №28  | 4,25 | 6    | 141,18 |
| Тугулымский<br>район           | 6655003532 | МАОО Тугулымская СОШ<br>№ 26  | 4,49 | 6,3  | 140,47 |
| Тугулымский<br>район           | 6655003726 | МБОУ Тугулымская<br>вечерняя (сменная)<br>общеобразовательная школа             | 3,41 | 4,75 | 139,3  |
| город<br>Екатеринбург          | 6658039992 | МБОУ - СОШ № 25   | 7,21 | 10   | 138,79 |
| город Кировград                | 6616003017 | МАОУ СОШ № 15   | 6,20 | 8,57 | 138,23 |
| город Кировград                | 6616003095 | МАОУ СОШ №1   | 5,90 | 8    | 135,71 |
| Государственные<br>организации | 6661002664 | ГБПОУ СО «СКИиК»  | 5,72 | 7,76 | 135,66 |
| город<br>Екатеринбург          | 6659039346 | МАОУ СОШ с углубленным<br>изучением отдельных<br>предметов № 122                | 3,81 | 5,15 | 135,35 |
| город Карпинск                 | 6614004760 | МАОУСОШ № 6   | 3,87 | 5,18 | 134,02 |
| Камышловский<br>район          | 6613004083 | МКОУ Аксарихинская СОШ  | 6,54 | 8,75 | 133,89 |
| город                          | 6619006305 | МБОУ ОШ 7   | 6,45 | 8,56 | 132,71 |

|                             |            |  |      |      |        |
|-----------------------------|------------|--|------|------|--------|
| Красноуфимск                |            |  |      |      |        |
| Камышловский район          | 6613004220 | МКОУ Ожгихинская ООШ                                       | 4,54 | 6    | 132,16 |
| город Ивдель                | 6610002730 | МКОУ СОШ №2  | 5,07 | 6,61 | 130,5  |
| город Екатеринбург          | 6660013920 | МБВСОУ ЦО "Творчество"                                     | 4,19 | 5,44 | 129,83 |
| город Екатеринбург          | 6663058038 | МБОУ СОШ № 72  | 3,75 | 4,85 | 129,33 |
| город Первоуральск          | 6625024905 | МБОУ СОШ № 16  | 4,60 | 5,84 | 127,09 |
| город Екатеринбург          | 6658068584 | МАОУ СОШ №41   | 5,63 | 7,15 | 127    |
| Режевский район             | 6628009038 | МБОУ СОШ №3  | 5,49 | 6,92 | 126,16 |
| Государственные организации | 6658041279 | ГБ ПОУ СО "Уральский музыкальный колледж"                  | 7,00 | 8,83 | 126,14 |
| Талицкий район              | 6654008111 | МКОУ "Пионерская СОШ"                                      | 6,80 | 8,54 | 125,59 |
| Богдановичский район        | 6605002822 | МАОУ школа-интернат №9                                     | 5,39 | 6,7  | 124,3  |
| Нижнесергинский район       | 6646008196 | МКОУ СОШ с. Первомайское                                   | 3,04 | 3,75 | 123,36 |
| Талицкий район              | 6654008055 | МКОУ "Пановская ООШ"                                       | 3,42 | 4,07 | 119,18 |
| город Екатеринбург          | 6660012941 | МАОУ гимназия № 35   | 5,71 | 6,79 | 118,91 |
| Камышловский район          | 6613004213 | МКОУ Квашнинская СОШ                                       | 5,69 | 6,75 | 118,73 |
| Красноуфимский район        | 6619006190 | МАОУ "Натальинская СОШ"                                    | 6,57 | 7,71 | 117,44 |
| город Екатеринбург          | 6660015519 | МАОУ Лицей № 88  | 6,14 | 7,13 | 116,12 |
| Тавдинский район            | 6634007783 | МКОУ СОШ п.Карабашка                                       | 5,18 | 6    | 115,94 |
| город Первоуральск          | 6625016460 | МАОУ "СОШ № 7 с углубленным изучением отдельных предметов" | 6,35 | 7,32 | 115,37 |
| Камышловский район          | 6613004710 | МКОУ Куровская ООШ   | 5,31 | 6,11 | 115,07 |
| Нижнесергинский район       | 6646007756 | МКОУ СОШ № 13 р.п. Дружинино                               | 4,71 | 5,37 | 114,13 |
| Нижнесергинский район       | 6646008118 | МКОУ ООШ№6 р.п. Дружинино                                  | 4,24 | 4,8  | 113,34 |
| город Екатеринбург          | 6660004387 | МАОУ - Гимназия № 45                                       | 4,63 | 5,1  | 110,27 |
| Слободо-Туринский район     | 6651002753 | МКОУ " Ермаковская ООШ"                                    | 5,63 | 6,18 | 109,87 |
| Режевский район             | 6628009084 | МБОУ СОШ № 5   | 5,38 | 5,85 | 108,84 |
| Государственные организации | 6668018744 | ГБПОУ Свердловской обл. «Нижнетагильский колледж искусств» | 7,34 | 7,86 | 107,08 |
| город Екатеринбург          | 6659039032 | МБОУ СОШ № 119   | 4,85 | 5,02 | 103,51 |
| Камышловский район          | 6613004527 | МКОУ Галкинская СОШ  | 6,85 | 7,09 | 103,5  |
| город Кировград             | 6616003240 | МАОУ СОШ № 17  | 4,51 | 4,61 | 102,33 |
| Красноуфимский район        | 6619006961 | МКОУ "Саранинская СОШ"                                     | 6,75 | 6,89 | 102,07 |
| город                       | 6625024655 | МБОУ СОШ № 29  | 6,48 | 6,6  | 101,85 |



|                             |            |  |       |      |        |
|-----------------------------|------------|--|-------|------|--------|
| Первоуральск                |            |  |       |      |        |
| город Кушва                 | 6620007230 | МКОУ "СОШ №14"   | 7,32  | 7,41 | 101,23 |
| город Камышлов              | 6613003876 | МАОУ "Школа № 6" КГО                                       | 6,03  | 6    | 99,59  |
| Тавдинский район            | 6634007590 | МКОУ-ООШ № 8   | 7,25  | 7,2  | 99,38  |
| Режевский район             | 6628009119 | МБОУ СОШ №23   | 5,70  | 5,55 | 97,45  |
| Слободо-Тури́нский район    | 6651002760 | МКОУ "Храмцовская ООШ"                                     | 7,23  | 7,03 | 97,3   |
| Государственные организации | 6617010465 | ГБПОУ СО "Краснотурьинский колледж искусств"               | 5,28  | 5,13 | 97,25  |
| Слободо-Тури́нский район    | 6656019581 | МКОУ "Бобровская НОШ"                                      | 6,58  | 6,38 | 96,96  |
| Государственные организации | 6630006718 | ГКОУ СО "Школа города Лесного"                             | 10,00 | 9,57 | 95,7   |
| Нижнесергинский район       | 6646008277 | МКОУ ООШ № 6 г. Нижние Серги                               | 4,93  | 4,69 | 95,13  |
| ЗАТО город Новоуральск      | 6629012280 | МАОУ "Школа-интернат № 53"                                 | 5,63  | 5,35 | 95,11  |
| Каменский район             | 6643007483 | МАОУ "Колчеданская средняя общеобразовательная школа"      | 6,15  | 5,81 | 94,55  |
| Красноуфимский район        | 6619007644 | МКОУ "Рахмангуловская СОШ"                                 | 6,43  | 6,06 | 94,32  |
| город Екатеринбург          | 6664040139 | МБОУ СОШ № 20  | 4,96  | 4,67 | 94,15  |
| город Екатеринбург          | 6660012476 | МБОУ СОШ № 150   | 6,87  | 6,45 | 93,89  |
| Тавдинский район            | 6634007818 | МКОУ СОШ п. Азанка   | 7,68  | 7,11 | 92,58  |
| Слободо-Тури́нский район    | 6651002778 | МКОУ "Краснослободская СОШ"                                | 6,70  | 6,19 | 92,46  |
| город Екатеринбург          | 6658081401 | ГКОУ СО "Специальная школа-интернат № 17"                  | 8,52  | 7,85 | 92,14  |
| Камышловский район          | 6613004076 | МКОУ Баранниковская СОШ                                    | 7,11  | 6,54 | 92,05  |
| город Екатеринбург          | 6660017442 | МБОУ-СОШ № 24  | 5,37  | 4,9  | 91,25  |
| Камышловский район          | 6613004326 | МКОУ Скатинская СОШ  | 7,53  | 6,8  | 90,37  |
| город Екатеринбург          | 6660015981 | МАОУ СОШ № 134   | 4,80  | 4,29 | 89,47  |
| Камышловский район          | 6613004171 | МКОУ Кочневская СОШ  | 5,20  | 4,61 | 88,65  |
| Артемовский район           | 6636005622 | МАОУ "Азигуловская СОШ"                                    | 6,33  | 5,61 | 88,63  |
| город Екатеринбург          | 6659039040 | МАОУ – СОШ № 148   | 5,33  | 4,68 | 87,8   |
| город Екатеринбург          | 6660015420 | МАОУ СОШ № 151 с углубленным изучением отдельных предметов | 6,40  | 5,56 | 86,94  |
| город Екатеринбург          | 6660016142 | "МАОУ СОШ №164"  | 5,13  | 4,45 | 86,74  |
| Нижнесергинский район       | 6646008453 | МКОУ СОШ №4 г. Михайловска                                 | 5,50  | 4,77 | 86,73  |
| Государственные организации | 6677008157 | ГАПОУ СО "Режевской политехникум"                          | 7,67  | 6,64 | 86,57  |

|                                |            |  |      |      |       |
|--------------------------------|------------|--|------|------|-------|
| город<br>Екатеринбург          | 6663026942 | МАОУК "Гимназия"Арт-Этюд"  | 3,69 | 3,17 | 86,02 |
| Артинский район                | 6636005502 | МКОУ "Нижнебардымская<br>ООШ"  | 6,28 | 5,4  | 85,99 |
| город<br>Екатеринбург          | 6660015011 | МАОУ СОШ № 43 с<br>углубленным изучением<br>отдельных предметов                                | 6,13 | 5,17 | 84,41 |
| Артинский район                | 6636005414 | МАОУ АГО "АСОШ №6"   | 6,63 | 5,51 | 83,17 |
| город<br>Екатеринбург          | 6660015004 | МАОУ СОШ № 125   | 6,34 | 5,25 | 82,87 |
| город<br>Екатеринбург          | 6659037028 | МБОУ СОШ №179  | 5,08 | 4,12 | 81,1  |
| Режевский район                | 6628009101 | МКОУ ООШ № 8   | 6,50 | 5,27 | 81,08 |
| Слободо-<br>Туринский район    | 6656019616 | МКОУ "Макуёвская НОШ"  | 4,12 | 3,31 | 80,44 |
| Красноуфимский<br>район        | 6619008077 | МКОУ "Чатлыкская СОШ"  | 5,84 | 4,66 | 79,79 |
| Шалинский район                | 6657003464 | МБОУ "Шалинская СОШ №<br>45"   | 7,34 | 5,76 | 78,47 |
| Государственные<br>организации | 6661039671 | ГА ПОУ КСО "СХУ им. И.Д.<br>Шадря"   | 5,09 | 3,92 | 77,09 |
| Тавдинский район               | 6634007790 | МКОУ ООШ с. Крутое   | 7,38 | 5,68 | 77,02 |
| Государственные<br>организации | 6661010552 | ГБПОУ СО "СМХК"  | 3,51 | 2,69 | 76,64 |
| Тугулымский<br>район           | 6655003853 | МБОУ Гилёвская ООШ №19   | 5,75 | 4,4  | 76,52 |
| город Нижний<br>Тагил          | 6623006555 | МБОУ НШДС № 105  | 9,57 | 7,31 | 76,42 |
| Артинский район                | 6636005598 | МАОУ "Манчажская СОШ"  | 7,76 | 5,8  | 74,79 |
| Государственные<br>организации | 6661003315 | ГАПОУ СО "УОР №1<br>(колледж)"   | 3,93 | 2,93 | 74,65 |
| город<br>Красноуфимск          | 6619006337 | Пудлинговская ОШ   | 5,75 | 4,28 | 74,43 |
| город Нижняя<br>Салда          | 6622002325 | МАОУ "ЦО №7"   | 7,32 | 5,41 | 73,91 |
| Режевский район                | 6628009140 | МБОУ СОШ №46   | 9,14 | 6,68 | 73,13 |
| Камышловский<br>район          | 6613004189 | МКОУ Октябрьская СОШ   | 8,00 | 5,76 | 72    |
| Государственные<br>организации | 6664041333 | ГКОУ СО "Екатеринбургская<br>школа-интернат для детей,<br>нуждающихся в длительном<br>лечении" | 5,70 | 4,1  | 71,93 |
| Камышловский<br>район          | 6613004044 | МКОУ Обуховская СОШ  | 9,52 | 6,84 | 71,89 |
| город<br>Екатеринбург          | 6660011257 | МАОУ СОШ №146  | 6,01 | 4,29 | 71,44 |
| Режевский район                | 6628009180 | МБОУ СОШ №4  | 7,50 | 5,3  | 70,71 |
| город<br>Екатеринбург          | 6662095679 | МАОУ СОШ №15   | 6,56 | 4,62 | 70,48 |
| Красноуфимский<br>район        | 6619007010 | МАОУ "Бугальшская СОШ"   | 7,53 | 5,28 | 70,12 |
| Камышловский<br>район          | 6613004703 | МКОУ Захаровская СОШ   | 6,98 | 4,83 | 69,2  |
| Государственные<br>организации | 6603005521 | ГБПОУ СО "АКИ"   | 6,13 | 4,13 | 67,37 |

|                             |            |   |      |      |       |
|-----------------------------|------------|---|------|------|-------|
| город<br>Екатеринбург       | 6660015036 | МАОУ СОШ № 145 с углубленным изучением отдельных предметов города Екатеринбурга | 5,60 | 3,74 | 66,79 |
| город<br>Екатеринбург       | 6658017170 | МАОУ СОШ № 69   | 5,78 | 3,85 | 66,67 |
| город<br>Екатеринбург       | 6660011024 | МАОУ Лицей № 130  | 7,59 | 4,99 | 65,79 |
| город<br>Первоуральск       | 6625017320 | МАОУ СОШ № 9  | 7,13 | 4,57 | 64,1  |
| Талицкий район              | 6654008129 | МКОУ "Горбуновская СОШ"   | 7,13 | 4,57 | 64,1  |
| город Качканар              | 6615006713 | Школа им К.Н.Новикова   | 6,71 | 4,25 | 63,39 |
| Красноуфимский район        | 6619006986 | МАОУ "Тавринская СОШ"   | 7,43 | 4,68 | 63,03 |
| Режевский район             | 6628009158 | МКОУ СОШ № 13   | 7,18 | 4,48 | 62,44 |
| город Асбест                | 6603011490 | МАОУ СОШ № 6  | 6,24 | 3,88 | 62,18 |
| Слободо-Туринский район     | 6656019609 | МКОУ "Пушкаревская НОШ"   | 6,23 | 3,75 | 60,24 |
| Таборинский район           | 6653002029 | МКОУ "Торомская ООШ"  | 7,67 | 4,5  | 58,71 |
| Артинский район             | 6636005573 | МБОУ "Свердловская СОШ"   | 7,00 | 4,06 | 58    |
| город<br>Екатеринбург       | 6659038511 | МБОУ СОШ №149   | 7,28 | 4,17 | 57,32 |
| Государственные организации | 6664039454 | ГКОУ СО "Екатеринбургская школа-интернат № 8"                                   | 7,86 | 4,5  | 57,25 |
| Государственные организации | 6623000627 | ГКОУ СО Нижнетагильский детский дом-школа                                       | 6,44 | 3,6  | 55,94 |
| город<br>Екатеринбург       | 6660016061 | МАОУ СОШ №157   | 7,30 | 4,07 | 55,79 |
| город<br>Североуральск      | 6631004400 | МАОУ «СОШ № 14»   | 7,62 | 4,21 | 55,29 |
| город<br>Екатеринбург       | 6660013649 | МАОУ гимназия №37   | 3,25 | 1,79 | 55,16 |
| Слободо-Туринский район     | 6651002665 | МКОУ "Слободо-Туринская СОШ №2"   | 7,08 | 3,37 | 47,6  |
| город<br>Екатеринбург       | 6660013769 | МБОУ СОШ №36  | 5,83 | 2,37 | 40,69 |

Темп прироста по показателю составил 2,22% по сравнению к 2017 году, что говорит о повышении удовлетворенности потребителей услуг условиями организации обучения и воспитания обучающихся с ограниченными возможностями здоровья и инвалидов.

Выводы: Сравнительный анализ результатов за 2017 и 2018 годы показывает, что наблюдаются темпы снижения по показателям: Материально-техническое и информационное обеспечение организации оценивается по результатам анализа материалов самообследования или данных, представленных на сайте образовательной организации в сравнении со средним по городу (региону); Условия для индивидуальной работы с обучающимися; Наличие дополнительных образовательных программ; Наличие возможности развития творческих способностей и интересов обучающихся, включая их участие в конкурсах и олимпиадах (в том числе во всероссийских и международных), выставках, смотрах, физкультурных мероприятиях, спортивных мероприятиях, в том числе в официальных спортивных соревнованиях, и других массовых мероприятиях; что можно расценить, как повышением потребительской грамотности. В целом по Критерию 2 следует отметить, что темп прироста среднего значения группы показателей, характеризующих

общий критерий оценки качества образовательной деятельности организаций, осуществляющих образовательную деятельность, касающиеся комфортности условий, в которых осуществляется образовательная деятельность по Свердловской области составляет 6,59%, что свидетельствует об повышении уровня комфортности указанных условий для потребителей услуг.

#### 4.2.3. Оценка показателей, характеризующих общий критерий оценки качества образовательной деятельности организаций, осуществляющих образовательную деятельность, касающийся доброжелательности, вежливости, компетентности работников

В ходе сравнительного анализа результатов за 2017 и 2018 годы по группе показателей, характеризующих общий критерий оценки качества образовательной деятельности организаций, осуществляющих образовательную деятельность, касающийся доброжелательности, вежливости, компетентности работников (далее – Критерий 3) были получены результаты:

Таблица 4.101

Динамика Критерия 3 за 2017 и 2018 годы

| год                         | 2017 г. | 2018 г. | Темп роста/уменьшения, % |
|-----------------------------|---------|---------|--------------------------|
| Среднее значение Критерия 3 | 16,87   | 19,48   | 115,48                   |

Из представленных данных видно, что среднее значение по Критерию 3 в 2017 году составляло 16,87 баллов, что соответствует оценке «Хорошо». Темп прироста среднего значения Критерия 3 в 2018 году по сравнению с 2017 годом составил 15,48%. Таким образом, среднее значение Критерия 3 за 2018 год составляет 19,48 баллов из 20 возможных и соответствует оценке «Отлично».



Рисунок 4.14 – Структура Критерия 3 за 2017 и 2018 годы

Рисунок показывает структуру Критерия 3 за 2017 и 2018 годы. Темп прироста количества ОО с оценкой «Хорошо» составляет 800%, в тоже время наблюдается темп снижения количества ОО с оценкой «Отлично» и «Неудовлетворительно» составляет 11,3% и 100% к 2017 году соответственно.

Таблица 4.102

Динамика Критерия 3 за 2017, 2018 годы, %

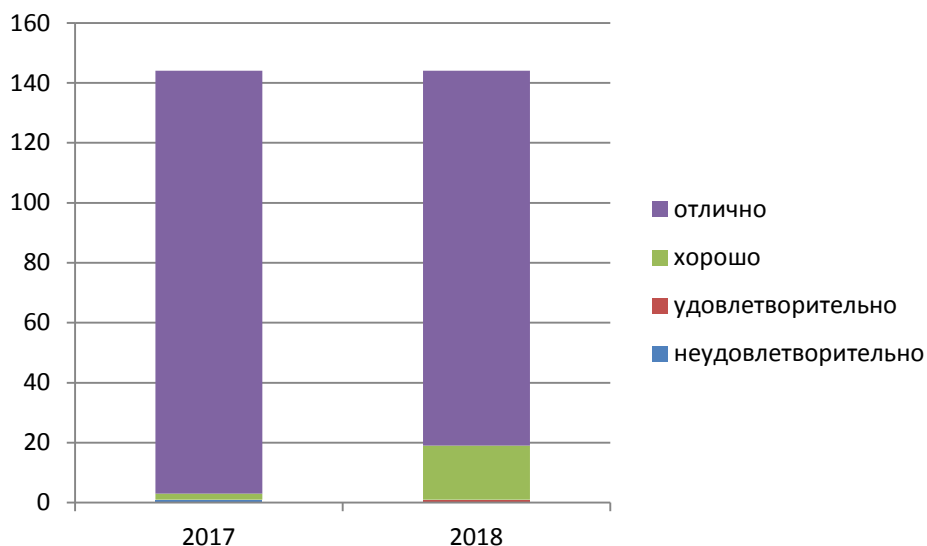
|                     | 2017 г. | 2018 г. | Темп<br>роста/уменьшения, % | Темп<br>прироста/снижения, % |
|---------------------|---------|---------|-----------------------------|------------------------------|
| неудовлетворительно | 1       | 0       | 0,0                         | -100,0                       |
| удовлетворительно   | 0       | 1       | -                           | -                            |
| хорошо              | 2       | 18      | 900,0                       | 800,0                        |
| отлично             | 141     | 125     | 88,7                        | -11,3                        |

Таблица 103

ОО с положительной динамикой значений по Критерию 3

|                         | ИНН        | Сокращенное<br>наименование<br>организации | 2017 г. | 2018<br>г. | Темп<br>роста/уменьшения<br>, % |
|-------------------------|------------|--|---------|------------|---------------------------------|
| Нижнесергинский район   | 6646008502 | МКОУ ООШ с. Старобухарово                  | 0,0     | 20         | -                               |
| Тугулымский район       | 6655003532 | МАОО Тугулымская СОШ № 26                  | 14,5    | 17,6       | 121,28                          |
| Тугулымский район       | 6655003405 | МАОУ Ошкуковская СОШ №31                   | 11,8    | 13,9<br>9  | 118,64                          |
| город Красноуфимск      | 6619006263 | МАОУ СШ 3                                  | 15,6    | 18,2<br>6  | 116,86                          |
| Камышловский район      | 6613004502 | МКОУ Никольская ООШ                        | 17,9    | 19,0<br>4  | 106,08                          |
| город Екатеринбург      | 6661065382 | МАОУ СОШ № 85                              | 16,6    | 17,5<br>6  | 106,08                          |
| Красноуфимский район    | 6619007010 | МАОУ "Бугальшская СОШ"                     | 18,4    | 18,8<br>5  | 102,68                          |
| город Екатеринбург      | 6658039992 | МБОУ - СОШ № 25                            | 19,6    | 20         | 102,27                          |
| Режевский район         | 6628009020 | МБОУ СОШ №7                                | 20,0    | 20         | 100                             |
| Тавдинский район        | 6634007590 | МКОУ-ООШ № 8                               | 20,0    | 20         | 100                             |
| Слободо-Турунскый район | 6656019581 | МКОУ "Бобровская НОШ"                      | 20,0    | 20         | 100                             |
| Слободо-Турунскый район | 6656019609 | МКОУ "Пушкаревская НОШ"                    | 20,0    | 20         | 100                             |

Динамика темпа роста значения Критерия 2, 144 ОО прошедших НОКУОД в 2017 и 2018 гг представлена в таблице 4.104.

Таблица 4.104

Динамика темпа роста значения Критерия 2 в 2017 и 2018 гг .

|                       | ИНН        | Сокращенное<br>наименование<br>организации | 2017<br>г. | 2018<br>г. | Темп<br>роста/уменьшения,<br>% |
|-----------------------|------------|--|------------|------------|--------------------------------|
| Нижнесергинский район | 6646008502 | МКОУ ООШ с. Старобухарово                  | 0,0        | 20         | -                              |
| Тугулымский район     | 6655003532 | МАОО Тугулымская СОШ № 26                  | 14,5       | 17,6       | 121,28                         |
| Тугулымский район     | 6655003405 | МАОУ Ошкуковская СОШ №31                   | 11,8       | 13,99      | 118,64                         |
| город                 | 6619006263 | МАОУ СШ 3                                  | 15,6       | 18,26      | 116,86                         |

|                             |            |   |      |       |        |
|-----------------------------|------------|---|------|-------|--------|
| Красноуфимск                |            |   |      |       |        |
| Камышловский район          | 6613004502 | МКОУ Никольская ООШ   | 17,9 | 19,04 | 106,08 |
| город Екатеринбург          | 6661065382 | МАОУ СОШ № 85   | 16,6 | 17,56 | 106,08 |
| Красноуфимский район        | 6619007010 | МАОУ "Бугалышская СОШ"  | 18,4 | 18,85 | 102,68 |
| город Екатеринбург          | 6658039992 | МБОУ - СОШ № 25   | 19,6 | 20    | 102,27 |
| Режевский район             | 6628009020 | МБОУ СОШ №7   | 20,0 | 20    | 100    |
| Тавдинский район            | 6634007590 | МКОУ-ООШ № 8  | 20,0 | 20    | 100    |
| Слободо-Туринский район     | 6656019581 | МКОУ "Бобровская НОШ"   | 20,0 | 20    | 100    |
| Слободо-Туринский район     | 6656019609 | МКОУ "Пушкаревская НОШ"   | 20,0 | 20    | 100    |
| Государственные организации | 6660008173 | ГБПОУ СО "Свердловское музыкальное училище им. П.И. Чайковского (колледж) | 19,9 | 19,91 | 99,91  |
| город Екатеринбург          | 6658068584 | МАОУ СОШ №41  | 19,7 | 19,64 | 99,78  |
| Государственные организации | 6630006718 | ГКОУ СО "Школа города Лесного"  | 19,5 | 19,27 | 98,77  |
| Государственные организации | 6661002664 | ГБПОУ СО «СКИиК»  | 19,8 | 19,51 | 98,45  |
| город Екатеринбург          | 6660011426 | МАОУ гимназия № 176   | 19,8 | 19,49 | 98,19  |
| Государственные организации | 6668018744 | ГБПОУ Свердловской обл. «Нижнетагильский колледж искусств»                | 20,0 | 19,62 | 98,1   |
| город Первоуральск          | 6625016460 | МАОУ "СОШ № 7 с углубленным изучением отдельных предметов"                | 19,8 | 19,35 | 97,89  |
| город Екатеринбург          | 6658081401 | ГКОУ СО "Специальная школа-интернат № 17"                                 | 20,0 | 19,53 | 97,65  |
| Государственные организации | 6677008157 | ГАПОУ СО "Режевской политехникум"   | 19,4 | 18,94 | 97,46  |
| город Екатеринбург          | 6659039071 | МАОУ Гимназия № 174 г.Екатеринбурга                                       | 19,0 | 18,5  | 97,27  |
| город Екатеринбург          | 6660015420 | МАОУ СОШ № 151 с углубленным изучением отдельных предметов                | 18,8 | 18,24 | 97,24  |
| Режевский район             | 6628009140 | МБОУ СОШ №46  | 20,0 | 19,39 | 96,95  |
| Слободо-Туринский район     | 6651002760 | МКОУ "Храмцовская ООШ"  | 20,0 | 19,37 | 96,85  |
| Слободо-Туринский район     | 6656019599 | МКОУ "Тимофеевская НОШ"   | 20,0 | 19,35 | 96,75  |
| город Екатеринбург          | 6658017170 | МАОУ СОШ № 69   | 19,9 | 19,2  | 96,46  |
| Артинский район             | 6636005446 | МБОУ "Куркинская ООШ"   | 20,0 | 19,17 | 95,85  |
| город Екатеринбург          | 6658068545 | МАОУ лицей № 12   | 18,5 | 17,68 | 95,32  |
| Государственные             | 6664041333 | ГКОУ СО   | 19,2 | 18,06 | 94,23  |

|                             |            |   |      |       |       |
|-----------------------------|------------|---|------|-------|-------|
| организации                 |            | "Екатеринбургская школа-интернат для детей, нуждающихся в длительном лечении" |      |       |       |
| Талицкий район              | 6654008055 | МКОУ "Пановская ООШ"  | 20,0 | 18,81 | 94,05 |
| Артинский район             | 6636005414 | МАОУ АГО "АСОШ №6"  | 20,0 | 18,63 | 93,15 |
| Красноуфимский район        | 6619006986 | МАОУ "Тавринская СОШ"   | 20,0 | 18,62 | 93,1  |
| город Екатеринбург          | 6659039032 | МБОУ СОШ № 119  | 19,3 | 17,91 | 92,72 |
| Государственные организации | 6664039454 | ГКОУ СО "Екатеринбургская школа-интернат № 8"                                 | 19,7 | 18,2  | 92,6  |
| город Екатеринбург          | 6660012941 | МАОУ гимназия № 35  | 19,5 | 18,05 | 92,4  |
| город Нижний Тагил          | 6623006555 | МБОУ НШДС № 105   | 20,0 | 18,45 | 92,25 |
| город Екатеринбург          | 6663026942 | МАОУК "Гимназия" Арт-Этюд"  | 19,5 | 17,94 | 92,11 |
| Талицкий район              | 6654008111 | МКОУ "Пионерская СОШ"   | 19,7 | 18,06 | 91,59 |
| город Камышлов              | 6613003876 | МАОУ "Школа № 6" КГО  | 19,8 | 18,09 | 91,51 |
| город Екатеринбург          | 6660016061 | МАОУ СОШ №157   | 17,6 | 16,07 | 91,43 |
| город Екатеринбург          | 6660015004 | МАОУ СОШ № 125  | 19,4 | 17,72 | 91,14 |
| Красноуфимский район        | 6619007644 | МКОУ "Рахмангуловская СОШ"  | 20,0 | 18,17 | 90,85 |
| город Кировград             | 6616003017 | МАОУ СОШ № 15   | 20,0 | 18,13 | 90,65 |
| ЗАТО город Новоуральск      | 6629012280 | МАОУ "Школа-интернат № 53"  | 19,8 | 17,84 | 90,18 |
| Нижнесергинский район       | 6646008277 | МКОУ ООШ № 6 г. Нижние Серги  | 20,0 | 18,01 | 90,05 |
| Государственные организации | 6617010465 | ГБПОУ СО "Краснотурьинский колледж искусств"                                  | 19,8 | 17,74 | 89,81 |
| Артинский район             | 6636005580 | МБОУ "Поташкинская СОШ"   | 20,0 | 17,95 | 89,75 |
| Камышловский район          | 6613004076 | МКОУ Баранниковская СОШ   | 18,8 | 16,86 | 89,61 |
| город Первоуральск          | 6625024655 | МБОУ СОШ № 29   | 19,8 | 17,78 | 89,57 |
| город Кушва                 | 6620007230 | МКОУ "СОШ №14"  | 19,9 | 17,82 | 89,55 |
| город Качканар              | 6615006713 | Школа им К.Н.Новикова   | 19,7 | 17,65 | 89,54 |
| Нижнесергинский район       | 6646008196 | МКОУ СОШ с. Первомайское  | 20,0 | 17,88 | 89,4  |
| Слободо-Туринский район     | 6651002753 | МКОУ " Ермаковская ООШ"   | 20,0 | 17,86 | 89,3  |
| Режевский район             | 6628009006 | МКОУ ООШ №28  | 20,0 | 17,83 | 89,15 |
| Камышловский район          | 6613004326 | МКОУ Скатынская СОШ   | 20,0 | 17,79 | 88,95 |
| город                       | 6660015036 | МАОУ СОШ № 145 с  | 18,9 | 16,76 | 88,79 |

|                             |            |  |      |       |       |
|-----------------------------|------------|--|------|-------|-------|
| Екатеринбург                |            | углубленным изучением отдельных предметов города Екатеринбурга |      |       |       |
| Нижнесергинский район       | 6646007756 | МКОУ СОШ № 13 р.п. Дружинино                                   | 20,0 | 17,52 | 87,6  |
| Богдановичский район        | 6605002822 | МАОУ школа-интернат №9   | 20,0 | 17,5  | 87,5  |
| Камышловский район          | 6613004710 | МКОУ Куровская ООШ   | 20,0 | 17,5  | 87,5  |
| город Кировград             | 6616003095 | МАОУ СОШ №1  | 20,0 | 17,5  | 87,5  |
| Слободо-Туринский район     | 6651003242 | МКОУ "Фалинская НОШ"   | 20,0 | 17,5  | 87,5  |
| город Екатеринбург          | 6660012476 | МБОУ СОШ № 150   | 19,9 | 17,41 | 87,44 |
| город Екатеринбург          | 6660016142 | "МАОУ СОШ №164"  | 19,8 | 17,28 | 87,27 |
| Государственные организации | 6661039671 | ГА ПОУ КСО "СХУ им. И.Д. Шадра"                                | 19,9 | 17,35 | 87,17 |
| Красноуфимский район        | 6619006190 | МАОУ "Натальинская СОШ"  | 20,0 | 17,43 | 87,15 |
| Каменский район             | 6643007483 | МАОУ "Колчеданская средняя общеобразовательная школа"          | 20,0 | 17,33 | 86,65 |
| Красноуфимский район        | 6619008077 | МКОУ "Чатлыковская СОШ"  | 20,0 | 17,3  | 86,5  |
| Государственные организации | 6661010552 | ГБПОУ СО "СМХК"  | 20,0 | 17,3  | 86,5  |
| Тугулымский район           | 6655003726 | МБОУ Тугулымская вечерняя (сменная) общеобразовательная школа  | 20,0 | 17,25 | 86,25 |
| город Североуральск         | 6631004400 | МАОУ «СОШ № 14»  | 20,0 | 17,18 | 85,9  |
| Государственные организации | 6661003315 | ГАПОУ СО "УОР №1 (колледж)"                                    | 19,9 | 17,06 | 85,63 |
| Артемовский район           | 6636005622 | МАОУ "Азигуловская СОШ"  | 20,0 | 17,12 | 85,6  |
| Режевский район             | 6628009158 | МКОУ СОШ № 13  | 20,0 | 17,09 | 85,45 |
| город Екатеринбург          | 6658068591 | МБВ(С)ОУ В(С)ОШ №185   | 20,0 | 17,07 | 85,35 |
| город Екатеринбург          | 6660017442 | МБОУ-СОШ № 24  | 20,0 | 17,07 | 85,35 |
| город Асбест                | 6603011490 | МАОУ СОШ № 6   | 20,0 | 17,01 | 85,05 |
| Камышловский район          | 6613004083 | МКОУ Аксарихинская СОШ   | 20,0 | 17    | 85    |
| город Екатеринбург          | 6662095679 | МАОУ СОШ №15   | 20,0 | 16,92 | 84,6  |
| Слободо-Туринский район     | 6656019616 | МКОУ "Макуёвская НОШ"  | 20,0 | 16,86 | 84,3  |
| Государственные организации | 6670424278 | ГБ ПОУ СО УХК  | 20,0 | 16,8  | 84    |
| город Екатеринбург          | 6663058831 | МБОУ СОШ № 98  | 20,0 | 16,79 | 83,95 |
| город Екатеринбург          | 6659033305 | МАОУ СОШ № 166   | 19,9 | 16,64 | 83,68 |



|                             |            |   |      |       |       |
|-----------------------------|------------|---|------|-------|-------|
| Государственные организации | 6658041279 | ГБ ПОУ СО "Уральский музыкальный колледж"                       | 19,5 | 16,25 | 83,45 |
| город Екатеринбург          | 6660004387 | МАОУ - Гимназия № 45  | 19,5 | 16,24 | 83,34 |
| город Нижняя Салда          | 6622002526 | МОУ "ООШ с. Акинфиево"  | 20,0 | 16,66 | 83,3  |
| Гаринский район             | 6641001550 | МКОУ Пуксинская СОШ   | 20,0 | 16,66 | 83,3  |
| город Екатеринбург          | 6659038511 | МБОУ СОШ №149   | 20,0 | 16,65 | 83,25 |
| Тугулымский район           | 6655003853 | МБОУ Гилёвская ООШ №19  | 20,0 | 16,64 | 83,2  |
| город Екатеринбург          | 6659039346 | МАОУ СОШ с углубленным изучением отдельных предметов № 122      | 18,9 | 15,68 | 83,03 |
| Тавдинский район            | 6634007818 | МКОУ СОШ п. Азанка  | 20,0 | 16,59 | 82,95 |
| Артинский район             | 6636005598 | МАОУ "Манчажская СОШ"   | 20,0 | 16,57 | 82,85 |
| Режевский район             | 6628009038 | МБОУ СОШ №3   | 19,1 | 15,83 | 82,78 |
| Камышловский район          | 6613004044 | МКОУ Обуховская СОШ   | 19,8 | 16,33 | 82,66 |
| город Красноуфимск          | 6619006337 | Пудлинговская ОШ  | 20,0 | 16,48 | 82,4  |
| город Красноуфимск          | 6619006305 | МБОУ ОШ 7   | 20,0 | 16,47 | 82,35 |
| город Нижняя Салда          | 6622002325 | МАОУ "ЦО №7"  | 19,4 | 15,9  | 82,08 |
| город Кировград             | 6616003240 | МАОУ СОШ № 17   | 19,5 | 15,99 | 82,02 |
| город Первоуральск          | 6625017320 | МАОУ СОШ № 9  | 19,8 | 16,24 | 81,89 |
| город Екатеринбург          | 6659039040 | МАОУ – СОШ № 148  | 19,8 | 16,2  | 81,87 |
| Нижнесергинский район       | 6646008118 | МКОУ ООШ №6 р.п. Дружинино                                      | 20,0 | 16,36 | 81,8  |
| Режевский район             | 6628009101 | МКОУ ООШ № 8  | 20,0 | 16,29 | 81,45 |
| город Екатеринбург          | 6660013920 | МБВСОУ ЦО "Творчество"  | 20,0 | 16,26 | 81,3  |
| город Березовский           | 6604011140 | БМКОУ ООШ № 18  | 20,0 | 16,25 | 81,25 |
| Камышловский район          | 6613004527 | МКОУ Галкинская СОШ   | 20,0 | 16,2  | 81    |
| город Первоуральск          | 6625024905 | МБОУ СОШ № 16   | 20,0 | 16,14 | 80,7  |
| город Екатеринбург          | 6660015519 | МАОУ Лицей № 88   | 19,5 | 15,71 | 80,69 |
| город Карпинск              | 6614004760 | МАОУСОШ № 6   | 19,9 | 16    | 80,53 |
| Сысертский район            | 6652011775 | МАОУ "Основная общеобразовательная школа № 30" п. Большой Исток | 20,0 | 16,02 | 80,1  |
| Слободо-Туринский район     | 6651002778 | МКОУ "Краснослободская СОШ"                                     | 20,0 | 16,01 | 80,05 |
| Тавдинский район            | 6634007783 | МКОУ СОШ п.Карабашка  | 20,0 | 15,94 | 79,7  |
| Режевский район             | 6628009180 | МБОУ СОШ №4   | 19,8 | 15,76 | 79,47 |

|                             |            |   |      |       |       |
|-----------------------------|------------|---|------|-------|-------|
| Режевский район             | 6628009084 | МБОУ СОШ № 5  | 19,4 | 15,37 | 79,22 |
| Нижнесергинский район       | 6646007690 | МКОУ СОШ с. Накоряково                                    | 20,0 | 15,84 | 79,2  |
| Государственные организации | 6623000627 | ГКОУ СО Нижнетагильский детский дом-школа                 | 20,0 | 15,78 | 78,9  |
| город Екатеринбург          | 6660011024 | МАОУ Лицей № 130  | 19,6 | 15,42 | 78,83 |
| Режевский район             | 6628009119 | МБОУ СОШ №23  | 19,7 | 15,48 | 78,59 |
| город Екатеринбург          | 6660015011 | МАОУ СОШ № 43 с углубленным изучением отдельных предметов | 19,5 | 15,26 | 78,42 |
| Талицкий район              | 6654008129 | МКОУ "Горбуновская СОШ"                                   | 20,0 | 15,63 | 78,15 |
| Камышловский район          | 6613004703 | МКОУ Захаровская СОШ                                      | 20,0 | 15,59 | 77,95 |
| Государственные организации | 6603005521 | ГБПОУ СО "АКИ"  | 19,9 | 15,53 | 77,92 |
| город Екатеринбург          | 6660012116 | МБОУ СОШ № 82   | 20,0 | 15,49 | 77,45 |
| город Екатеринбург          | 6659037028 | МБОУ СОШ №179   | 20,0 | 15,34 | 76,7  |
| Камышловский район          | 6613004220 | МКОУ Ожгихинская ООШ                                      | 20,0 | 15,26 | 76,3  |
| город Екатеринбург          | 6661058882 | МБОУ гимназия № 5   | 19,4 | 14,69 | 75,75 |
| Артинский район             | 6636005573 | МБОУ "Свердловская СОШ"                                   | 20,0 | 15    | 75    |
| Таборинский район           | 6653002029 | МКОУ "Торомская ООШ"                                      | 20,0 | 15    | 75    |
| город Ивдель                | 6610002730 | МКОУ СОШ №2   | 20,0 | 14,92 | 74,6  |
| Шалинский район             | 6657003464 | МБОУ "Шалинская СОШ № 45"                                 | 20,0 | 14,92 | 74,6  |
| город Екатеринбург          | 6660011257 | МАОУ СОШ №146   | 19,3 | 14,33 | 74,28 |
| Артинский район             | 6636005502 | МКОУ "Нижнебардымская ООШ"                                | 20,0 | 14,82 | 74,1  |
| город Екатеринбург          | 6660013649 | МАОУ гимназия №37   | 19,0 | 14    | 73,81 |
| город Екатеринбург          | 6664040139 | МБОУ СОШ № 20   | 19,6 | 14,17 | 72,32 |
| Камышловский район          | 6613004171 | МКОУ Кочневская СОШ                                       | 19,9 | 14,24 | 71,56 |
| город Екатеринбург          | 6663058038 | МБОУ СОШ № 72   | 19,3 | 13,78 | 71,44 |
| Слободо-Туринский район     | 6651002665 | МКОУ "Слободо-Туринская СОШ №2"                           | 19,2 | 13,52 | 70,5  |
| Тавдинский район            | 6634007790 | МКОУ ООШ с. Крутое  | 20,0 | 14,09 | 70,45 |
| город Нижний Тагил          | 6648006317 | МКОУ СОШ №11 с.Серебрянка                                 | 20,0 | 13,34 | 66,7  |
| Камышловский район          | 6613004189 | МКОУ Октябрьская СОШ                                      | 20,0 | 13,33 | 66,65 |
| Камышловский район          | 6613004213 | МКОУ Квашнинская СОШ                                      | 20,0 | 13,13 | 65,65 |

|                       |            |                            |      |       |       |
|-----------------------|------------|----------------------------|------|-------|-------|
| Красноуфимский район  | 6619006961 | МКОУ "Саранинская СОШ"     | 20,0 | 12,95 | 64,75 |
| Нижнесергинский район | 6646008453 | МКОУ СОШ №4 г. Михайловска | 20,0 | 12,24 | 61,2  |
| город Екатеринбург    | 6660015981 | МАОУ СОШ № 134             | 19,5 | 11,92 | 61,07 |
| город Екатеринбург    | 6660013769 | МБОУ СОШ №36               | 18,8 | 9,15  | 48,71 |

В ходе проведенной независимой оценки качества образовательной деятельности ОО Свердловской области были получены результаты:

*Показатель «Доля получателей образовательных услуг, положительно оценивающих доброжелательность и вежливость работников организации от общего числа опрошенных получателей образовательных услуг»*

Анализ динамики результатов по показателю «Доля получателей образовательных услуг, положительно оценивающих доброжелательность и вежливость работников организации от общего числа опрошенных получателей образовательных услуг» за 2017 и 2018 годы показал следующее. Темп уменьшения среднего значения показателя составил 86,23%.

Таблица 4.105

Динамика среднего значения показателя «Доля получателей образовательных услуг, положительно оценивающих доброжелательность и вежливость работников организации от общего числа опрошенных получателей образовательных услуг» за 2017 и 2018 годы

|                  | 2017 г. | 2018 г. | Темп роста/уменьшения, % |
|------------------|---------|---------|--------------------------|
| Среднее значение | 9,70    | 8,37    | 86,23                    |

Темп прироста ОО с оценкой «Хорошо» составил 950% по сравнению с 2017 годом. Темпы снижения ОО с оценкой «Неудовлетворительно» и «Отлично» составили 100% и 13,5% по сравнению с 2017 годом соответственно (см. табл. и рис.).

Таблица 4.106

Динамика показателя «Доля получателей образовательных услуг, положительно оценивающих доброжелательность и вежливость работников организации от общего числа опрошенных получателей образовательных услуг» за 2017 и 2018 годы

| Оценка              | 2017 г. | 2018 г. | Темп роста/уменьшения, % | Темп прироста/снижения, % |
|---------------------|---------|---------|--------------------------|---------------------------|
| неудовлетворительно | 1       | 0       | 0,0                      | -100,0                    |
| удовлетворительно   | 0       | 1       | -                        | -                         |
| хорошо              | 2       | 21      | 1050,0                   | 950,0                     |
| отлично             | 141     | 122     | 86,5                     | -13,5                     |

Графическое изображение структуры показателя в абсолютных величинах.



Рисунок 4.15 – Структура показателя «Доля получателей образовательных услуг, положительно оценивающих доброжелательность и вежливость работников организации от общего числа опрошенных получателей образовательных услуг» за 2017, 2018 годы

Таблица 4.107

Структура показателя «Доля получателей образовательных услуг, положительно оценивающих доброжелательность и вежливость работников организации от общего числа опрошенных получателей образовательных услуг» за 2017 и 2018 годы, %

| Оценка              | 2017 г. | 2018 г. | Темп роста/уменьшения, % |
|---------------------|---------|---------|--------------------------|
| неудовлетворительно | 0,7     | 0,0     | -0,7                     |
| удовлетворительно   | 0,0     | 0,7     | 0,7                      |
| хорошо              | 1,4     | 14,6    | 13,2                     |
| отлично             | 97,9    | 84,7    | -13,2                    |

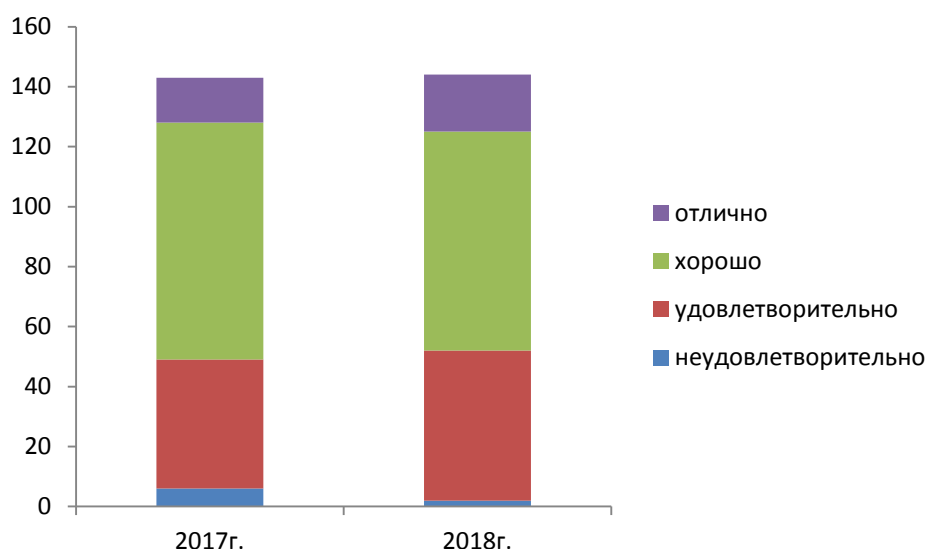
Таблица 4.108

Динамика показателя «Доля получателей образовательных услуг, положительно оценивающих доброжелательность и вежливость работников организации от общего числа опрошенных получателей образовательных услуг» за 2017 и 2018 годы

|                       | ИНН        | Сокращенное наименование организации | 2017 г. | 2018 г. | Темп роста/уменьшения, % |
|-----------------------|------------|--------------------------------------|---------|---------|--------------------------|
| Нижнесергинский район | 6646008502 | МКОУ ООШ с. Старобухарово            | 0,00    | 10      | -                        |
| Тугулымский район     | 6655003532 | МАОО Тугулымская СОШ № 26            | 5,91    | 8,85    | 149,63                   |
| Тугулымский район     | 6655003405 | МАОУ Ошкуковская СОШ №31             | 5,00    | 6,86    | 137,2                    |
| Камышловский район    | 6613004502 | МКОУ Никольская ООШ                  | 7,95    | 9,62    | 121,03                   |
| город Красноуфимск    | 6619006263 | МАОУ СШ 3                            | 7,50    | 9,04    | 120,53                   |
| Красноуфимский район  | 6619007010 | МАОУ "Бугальшская СОШ"               | 8,36    | 9,45    | 113,06                   |
| город Екатеринбург    | 6661065382 | МАОУ СОШ № 85                        | 8,28    | 8,82    | 106,56                   |

|                             |            |   |       |      |        |
|-----------------------------|------------|---|-------|------|--------|
| город Екатеринбург          | 6658039992 | МБОУ - СОШ № 25   | 9,78  | 10   | 102,27 |
| Государственные организации | 6630006718 | ГКОУ СО "Школа города Лесного"  | 9,51  | 9,57 | 100,63 |
| город Екатеринбург          | 6659039071 | МАОУ Гимназия № 174 г.Екатеринбурга   | 9,45  | 9,5  | 100,54 |
| город Екатеринбург          | 6658068584 | МАОУ СОШ №41  | 9,80  | 9,82 | 100,19 |
| Государственные организации | 6660008173 | ГБПОУ СО "Свердловское музыкальное училище им. П.И. Чайковского (колледж)"            | 9,94  | 9,95 | 100,07 |
| Режевский район             | 6628009020 | МБОУ СОШ №7   | 10,00 | 10   | 100    |
| Тавдинский район            | 6634007590 | МКОУ-ООШ № 8  | 10,00 | 10   | 100    |
| Слободо-Туринский район     | 6656019581 | МКОУ "Бобровская НОШ"   | 10,00 | 10   | 100    |
| Слободо-Туринский район     | 6656019609 | МКОУ "Пушкаревская НОШ"   | 10,00 | 10   | 100    |
| Государственные организации | 6661002664 | ГБПОУ СО «СКИиК»  | 9,91  | 9,8  | 98,9   |
| город Екатеринбург          | 6658081401 | ГКОУ СО "Специальная школа-интернат № 17"   | 10,00 | 9,84 | 98,4   |
| Государственные организации | 6668018744 | ГБПОУ Свердловской обл. «Нижнетагильский колледж искусств»                            | 10,00 | 9,76 | 97,6   |
| город Екатеринбург          | 6660011426 | МАОУ гимназия № 176   | 9,95  | 9,7  | 97,45  |
| город Первоуральск          | 6625016460 | МАОУ "СОШ № 7 с углубленным изучением отдельных предметов"                            | 9,84  | 9,58 | 97,37  |
| Слободо-Туринский район     | 6651003242 | МКОУ "Фалинская НОШ"  | 10,00 | 9,72 | 97,2   |
| город Екатеринбург          | 6660015420 | МАОУ СОШ № 151 с углубленным изучением отдельных предметов                            | 9,38  | 9,1  | 97,02  |
| Государственные организации | 6677008157 | ГАПОУ СО "Режевской политехникум"   | 9,79  | 9,48 | 96,83  |
| Государственные организации | 6664041333 | ГКОУ СО "Екатеринбургская школа-интернат для детей, нуждающихся в длительном лечении" | 9,38  | 9,03 | 96,32  |
| город Екатеринбург          | 6658017170 | МАОУ СОШ № 69   | 9,93  | 9,56 | 96,29  |
| Режевский район             | 6628009140 | МБОУ СОШ №46  | 10,00 | 9,59 | 95,9   |
| город Нижний Тагил          | 6623006555 | МБОУ НШДС № 105   | 10,00 | 9,57 | 95,7   |
| Слободо-Туринский район     | 6656019599 | МКОУ "Тимофеевская НОШ"   | 10,00 | 9,57 | 95,7   |
| Слободо-Туринский район     | 6651002760 | МКОУ "Храмцовская ООШ"  | 10,00 | 9,53 | 95,3   |
| Государственные организации | 6664039454 | ГКОУ СО "Екатеринбургская школа-интернат № 8"   | 9,66  | 9,2  | 95,29  |
| Красноуфимский район        | 6619006986 | МАОУ "Тавринская СОШ"   | 10,00 | 9,51 | 95,1   |
| Артинский район             | 6636005446 | МБОУ "Куркинская ООШ"   | 10,00 | 9,51 | 95,1   |

|                             |            |   |       |      |       |
|-----------------------------|------------|---|-------|------|-------|
| Артинский район             | 6636005414 | МАОУ АГО "АСОШ №6"  | 10,00 | 9,44 | 94,4  |
| город Кировград             | 6616003017 | МАОУ СОШ № 15   | 10,00 | 9,38 | 93,8  |
| Талицкий район              | 6654008055 | МКОУ "Пановская ООШ"  | 10,00 | 9,29 | 92,9  |
| город Екатеринбург          | 6663026942 | МАОУК "Гимназия" Арт-Этюд"  | 9,74  | 9    | 92,42 |
| Талицкий район              | 6654008111 | МКОУ "Пионерская СОШ"   | 9,86  | 9,09 | 92,2  |
| ЗАТО город Новоуральск      | 6629012280 | МАОУ "Школа-интернат № 53"  | 9,88  | 9,09 | 92,04 |
| Красноуфимский район        | 6619007644 | МКОУ "Рахмангуловская СОШ"  | 10,00 | 9,18 | 91,8  |
| город Екатеринбург          | 6659039032 | МБОУ СОШ № 119  | 9,65  | 8,85 | 91,72 |
| город Екатеринбург          | 6658068545 | МАОУ лицей № 12   | 9,46  | 8,65 | 91,48 |
| город Екатеринбург          | 6660012941 | МАОУ гимназия № 35  | 9,72  | 8,89 | 91,48 |
| Нижнесергинский район       | 6646008277 | МКОУ ООШ № 6 г. Нижние Серги  | 10,00 | 9,13 | 91,3  |
| город Камышлов              | 6613003876 | МАОУ "Школа № 6" КГО  | 9,86  | 8,99 | 91,17 |
| Камышловский район          | 6613004076 | МКОУ Баранниковская СОШ   | 9,41  | 8,49 | 90,24 |
| Режевский район             | 6628009006 | МКОУ ООШ №28  | 10,00 | 9    | 90    |
| город Первоуральск          | 6625024655 | МБОУ СОШ № 29   | 9,85  | 8,86 | 89,95 |
| город Кушва                 | 6620007230 | МКОУ "СОШ №14"  | 9,90  | 8,88 | 89,71 |
| город Качканар              | 6615006713 | Школа им К.Н.Новикова   | 9,89  | 8,85 | 89,53 |
| Слободо-Туринский район     | 6651002753 | МКОУ " Ермаковская ООШ"   | 10,00 | 8,93 | 89,3  |
| город Екатеринбург          | 6660015004 | МАОУ СОШ № 125  | 9,67  | 8,62 | 89,18 |
| Артинский район             | 6636005580 | МБОУ "Поташкинская СОШ"   | 10,00 | 8,86 | 88,6  |
| Артемовский район           | 6636005622 | МАОУ "Азигуловская СОШ"   | 10,00 | 8,85 | 88,5  |
| Камышловский район          | 6613004326 | МКОУ Скатинская СОШ   | 10,00 | 8,78 | 87,8  |
| Красноуфимский район        | 6619006190 | МАОУ "Натальинская СОШ"   | 10,00 | 8,78 | 87,8  |
| Талицкий район              | 6654008129 | МКОУ "Горбуновская СОШ"   | 10,00 | 8,75 | 87,5  |
| город Екатеринбург          | 6660016142 | "МАОУ СОШ №164"   | 9,85  | 8,61 | 87,4  |
| город Екатеринбург          | 6660015036 | МАОУ СОШ № 145 с углубленным изучением отдельных предметов города Екатеринбурга | 9,33  | 8,15 | 87,32 |
| Богдановичский район        | 6605002822 | МАОУ школа-интернат №9  | 10,00 | 8,72 | 87,2  |
| Нижнесергинский район       | 6646007756 | МКОУ СОШ № 13 р.п. Дружинино  | 10,00 | 8,7  | 87    |
| Тугулымский район           | 6655003726 | МБОУ Тугулымская вечерняя (сменная) общеобразовательная школа                   | 10,00 | 8,69 | 86,9  |
| город Екатеринбург          | 6660012476 | МБОУ СОШ № 150  | 9,96  | 8,65 | 86,88 |
| Государственные организации | 6617010465 | ГБПОУ СО "Краснотурьинский колледж искусств"                                    | 9,90  | 8,6  | 86,86 |
| Красноуфимский район        | 6619008077 | МКОУ "Чатлыковская СОШ"   | 10,00 | 8,65 | 86,5  |

|                             |            |  |       |      |       |
|-----------------------------|------------|--|-------|------|-------|
| Режевский район             | 6628009038 | МБОУ СОШ №3  | 9,65  | 8,33 | 86,33 |
| Нижнесергинский район       | 6646008196 | МКОУ СОШ с. Первомайское                                   | 10,00 | 8,63 | 86,3  |
| Каменский район             | 6643007483 | МАОУ "Колчеданская средняя общеобразовательная школа"      | 10,00 | 8,61 | 86,1  |
| город Краснофимск           | 6619006337 | Пудлинговская ОШ   | 10,00 | 8,57 | 85,7  |
| Государственные организации | 6661039671 | ГА ПОУ КСО "СХУ им. И.Д. Шадра"                            | 9,90  | 8,48 | 85,62 |
| город Екатеринбург          | 6660017442 | МБОУ-СОШ № 24  | 10,00 | 8,56 | 85,6  |
| Государственные организации | 6661003315 | ГАПОУ СО "УОР №1 (колледж)"                                | 9,92  | 8,49 | 85,57 |
| город Североуральск         | 6631004400 | МАОУ «СОШ № 14»  | 10,00 | 8,53 | 85,3  |
| Камышловский район          | 6613004083 | МКОУ Аксарихинская СОШ                                     | 10,00 | 8,5  | 85    |
| город Екатеринбург          | 6658068591 | МБВ(С)ОУ В(С)ОШ №185                                       | 10,00 | 8,48 | 84,8  |
| Тавдинский район            | 6634007818 | МКОУ СОШ п. Азанка   | 10,00 | 8,44 | 84,4  |
| город Екатеринбург          | 6659038511 | МБОУ СОШ №149  | 10,00 | 8,44 | 84,4  |
| Государственные организации | 6670424278 | ГБ ПОУ СО УХК  | 10,00 | 8,43 | 84,3  |
| город Екатеринбург          | 6659033305 | МАОУ СОШ № 166   | 9,94  | 8,38 | 84,28 |
| Нижнесергинский район       | 6646008118 | МКОУ ООШ№6 р.п. Дружинино                                  | 10,00 | 8,41 | 84,1  |
| город Екатеринбург          | 6662095679 | МАОУ СОШ №15   | 10,00 | 8,41 | 84,1  |
| город Асбест                | 6603011490 | МАОУ СОШ № 6   | 10,00 | 8,37 | 83,7  |
| Камышловский район          | 6613004710 | МКОУ Куровская ООШ   | 10,00 | 8,33 | 83,3  |
| город Нижняя Салда          | 6622002526 | МОУ "ООШ с. Акинфиево"                                     | 10,00 | 8,33 | 83,3  |
| Гаринский район             | 6641001550 | МКОУ Пуксинская СОШ  | 10,00 | 8,33 | 83,3  |
| город Нижняя Салда          | 6622002325 | МАОУ "ЦО №7"   | 9,38  | 7,81 | 83,24 |
| Слободо-Туринский район     | 6656019616 | МКОУ "Макуёвская НОШ"                                      | 10,00 | 8,28 | 82,8  |
| Камышловский район          | 6613004044 | МКОУ Обуховская СОШ  | 9,88  | 8,15 | 82,51 |
| Тугулымский район           | 6655003853 | МБОУ Гилёвская ООШ №19                                     | 10,00 | 8,25 | 82,5  |
| город Первоуральск          | 6625017320 | МАОУ СОШ № 9   | 9,89  | 8,16 | 82,49 |
| город Екатеринбург          | 6659039346 | МАОУ СОШ с углубленным изучением отдельных предметов № 122 | 9,37  | 7,67 | 81,87 |
| Режевский район             | 6628009101 | МКОУ ООШ № 8   | 10,00 | 8,18 | 81,8  |
| город Екатеринбург          | 6660016061 | МАОУ СОШ №157  | 9,60  | 7,84 | 81,64 |
| Режевский район             | 6628009158 | МКОУ СОШ № 13  | 10,00 | 8,16 | 81,6  |
| город Екатеринбург          | 6660004387 | МАОУ - Гимназия № 45                                       | 9,79  | 7,99 | 81,57 |
| город Екатеринбург          | 6659039040 | МАОУ – СОШ № 148   | 9,84  | 8,01 | 81,36 |
| Тавдинский район            | 6634007783 | МКОУ СОШ п.Карабашка                                       | 10,00 | 8,13 | 81,3  |
| Артинский район             | 6636005598 | МАОУ "Манчажская СОШ"                                      | 10,00 | 8,13 | 81,3  |

|                             |            |  |       |      |       |
|-----------------------------|------------|--|-------|------|-------|
| Слободо-Туринский район     | 6651002778 | МКОУ<br>"Краснослободская СОШ"   | 10,00 | 8,13 | 81,3  |
| город Екатеринбург          | 6660013920 | МБВСОУ ЦО<br>"Творчество"  | 10,00 | 8,13 | 81,3  |
| город Первоуральск          | 6625024905 | МБОУ СОШ № 16  | 10,00 | 8,11 | 81,1  |
| Сысертский район            | 6652011775 | МАОУ "Основная<br>общеобразовательная<br>школа № 30" п. Большой<br>Исток | 10,00 | 8,11 | 81,1  |
| город<br>Красноуфимск       | 6619006305 | МБОУ ОШ 7  | 10,00 | 8,09 | 80,9  |
| город Кировград             | 6616003240 | МАОУ СОШ № 17  | 10,00 | 8,01 | 80,1  |
| город Карпинск              | 6614004760 | МАОУСОШ № 6  | 9,93  | 7,87 | 79,28 |
| город Березовский           | 6604011140 | БМКОУ ООШ № 18   | 10,00 | 7,92 | 79,2  |
| Нижнесергинский район       | 6646007690 | МКОУ СОШ с.<br>Накоряково  | 10,00 | 7,92 | 79,2  |
| город Екатеринбург          | 6660012116 | МБОУ СОШ № 82  | 10,00 | 7,92 | 79,2  |
| Государственные организации | 6623000627 | ГКОУ СО<br>Нижнетагильский детский<br>дом-школа                          | 10,00 | 7,9  | 79    |
| Камышловский район          | 6613004220 | МКОУ Ожгихинская<br>ООШ  | 10,00 | 7,88 | 78,8  |
| Государственные организации | 6661010552 | ГБПОУ СО "СМХК"  | 10,00 | 7,85 | 78,5  |
| Государственные организации | 6658041279 | ГБ ПОУ СО "Уральский<br>музыкальный колледж"                             | 9,74  | 7,57 | 77,75 |
| город Ивдель                | 6610002730 | МКОУ СОШ №2  | 10,00 | 7,76 | 77,6  |
| город Екатеринбург          | 6660015519 | МАОУ Лицей № 88  | 9,78  | 7,54 | 77,13 |
| Государственные организации | 6603005521 | ГБПОУ СО "АКИ"   | 9,97  | 7,66 | 76,87 |
| город Екатеринбург          | 6660015011 | МАОУ СОШ № 43 с<br>углубленным изучением<br>отдельных предметов          | 9,77  | 7,5  | 76,76 |
| Камышловский район          | 6613004703 | МКОУ Захаровская СОШ   | 10,00 | 7,65 | 76,5  |
| город Екатеринбург          | 6659037028 | МБОУ СОШ №179  | 10,00 | 7,65 | 76,5  |
| Режевский район             | 6628009119 | МБОУ СОШ №23   | 9,90  | 7,56 | 76,37 |
| Камышловский район          | 6613004527 | МКОУ Галкинская СОШ  | 10,00 | 7,61 | 76,1  |
| Режевский район             | 6628009084 | МБОУ СОШ № 5   | 9,71  | 7,36 | 75,76 |
| город Екатеринбург          | 6660011024 | МАОУ Лицей № 130   | 9,85  | 7,44 | 75,5  |
| город Кировград             | 6616003095 | МАОУ СОШ №1  | 10,00 | 7,5  | 75    |
| Таборинский район           | 6653002029 | МКОУ "Торомская ООШ"   | 10,00 | 7,5  | 75    |
| город Екатеринбург          | 6663058831 | МБОУ СОШ № 98  | 10,00 | 7,5  | 75    |
| город Екатеринбург          | 6663058038 | МБОУ СОШ № 72  | 9,54  | 7,13 | 74,76 |
| Режевский район             | 6628009180 | МБОУ СОШ №4  | 9,94  | 7,41 | 74,52 |
| город Екатеринбург          | 6661058882 | МБОУ гимназия № 5  | 9,77  | 7,19 | 73,58 |
| Артинский район             | 6636005502 | МКОУ<br>"Нижнебардымская<br>ООШ"   | 10,00 | 7,32 | 73,2  |
| Тавдинский район            | 6634007790 | МКОУ ООШ с. Крутое   | 10,00 | 7,27 | 72,7  |
| город Екатеринбург          | 6664040139 | МБОУ СОШ № 20  | 9,80  | 6,99 | 71,35 |
| город Екатеринбург          | 6660011257 | МАОУ СОШ №146  | 9,58  | 6,83 | 71,32 |
| Артинский район             | 6636005573 | МБОУ "Свердловская<br>СОШ"   | 10,00 | 7,11 | 71,1  |



|                         |            |                                 |       |      |       |
|-------------------------|------------|---------------------------------|-------|------|-------|
| город Екатеринбург      | 6660013649 | МАОУ гимназия №37               | 9,30  | 6,58 | 70,78 |
| Шалинский район         | 6657003464 | МБОУ "Шалинская СОШ № 45"       | 10,00 | 7,07 | 70,7  |
| Камышловский район      | 6613004171 | МКОУ Кочневская СОШ             | 9,90  | 6,96 | 70,31 |
| Слободо-Туринский район | 6651002665 | МКОУ "Слободо-Туринская СОШ №2" | 9,59  | 6,49 | 67,69 |
| город Нижний Тагил      | 6648006317 | МКОУ СОШ №11 с.Серебрянка       | 10,00 | 6,67 | 66,7  |
| Красноуфимский район    | 6619006961 | МКОУ "Саранинская СОШ"          | 10,00 | 6,41 | 64,1  |
| Камышловский район      | 6613004189 | МКОУ Октябрьская СОШ            | 10,00 | 6,2  | 62    |
| Нижнесергинский район   | 6646008453 | МКОУ СОШ №4 г.Михайловска       | 10,00 | 5,79 | 57,9  |
| город Екатеринбург      | 6660015981 | МАОУ СОШ № 134                  | 9,78  | 5,52 | 56,42 |
| Камышловский район      | 6613004213 | МКОУ Квашнинская СОШ            | 10,00 | 5,63 | 56,3  |
| город Екатеринбург      | 6660013769 | МБОУ СОШ №36                    | 9,05  | 3,95 | 43,64 |

Несмотря на темп снижения среднего значения по показателю, анализ структуры значений показателя показывает, что сохраняется на высоком уровне удовлетворенность потребителей услуг доброжелательностью и вежливостью работников организации от общего числа опрошенных получателей образовательных услуг, что соответствует оценке «Отлично».

*Показатель «Доля получателей образовательных услуг, удовлетворенных компетентностью работников организации, от общего числа опрошенных получателей образовательных услуг»*

Анализ динамики результатов по показателю «Доля получателей образовательных услуг, удовлетворенных компетентностью работников организации, от общего числа опрошенных получателей образовательных услуг» за 2017 и 2018 годы показал следующее. Темп уменьшения среднего значения показателя составил 86,96%.

Таблица 4.109

Динамика среднего значения показателя «Доля получателей образовательных услуг, удовлетворенных компетентностью работников организации, от общего числа опрошенных получателей образовательных услуг» за 2017 и 2018 годы

|                  | 2017 г. | 2018 г. | Темп роста/уменьшения, % |
|------------------|---------|---------|--------------------------|
| Среднее значение | 9,77    | 8,50    | 86,96                    |

Темп прироста ОО с оценкой «Хорошо» составил более 1500% по сравнению с 2017 годом. Темпы снижения ОО с оценкой «Неудовлетворительно», «Удовлетворительно», «Хорошо» составили 100%, 41,7% и 10,4% соответственно (см. табл. и рис.).

Таблица 4.110

Динамика показателя «Доля получателей образовательных услуг, удовлетворенных компетентностью работников организации, от общего числа опрошенных получателей образовательных услуг» за 2017 и 2018 годы

| Оценка | 2017 г. | 2018г . | Темп роста/уменьшения, | Темп прироста/снижения, |
|--------|---------|---------|------------------------|-------------------------|
|        |         |         |                        |                         |

|                     |     |     |        |        |
|---------------------|-----|-----|--------|--------|
|                     |     |     | %      | %      |
| неудовлетворительно | 1   | 0   | 0,0    | -100,0 |
| удовлетворительно   | 0   | 0   | -      | -      |
| хорошо              | 1   | 16  | 1600,0 | 1500,0 |
| отлично             | 142 | 128 | 90,1   | -9,9   |

Графическое изображение структуры показателя в абсолютных величинах.



Рисунок 4.16 – Структура показателя «Доля получателей образовательных услуг, удовлетворенных компетентностью работников организации» за 2017, 2018 годы

Таблица 4.111

Структура показателя «Условия для индивидуальной работы с обучающимися» за 2017 и 2018 годы, %

| Оценка              | 2017г. | 2018г. | Темп роста/уменьшения, % |
|---------------------|--------|--------|--------------------------|
| неудовлетворительно | 0,7    | 0,0    | -0,7                     |
| удовлетворительно   | 0,0    | 0,0    | 0,0                      |
| хорошо              | 0,7    | 11,1   | 10,4                     |
| отлично             | 98,6   | 88,9   | -9,7                     |

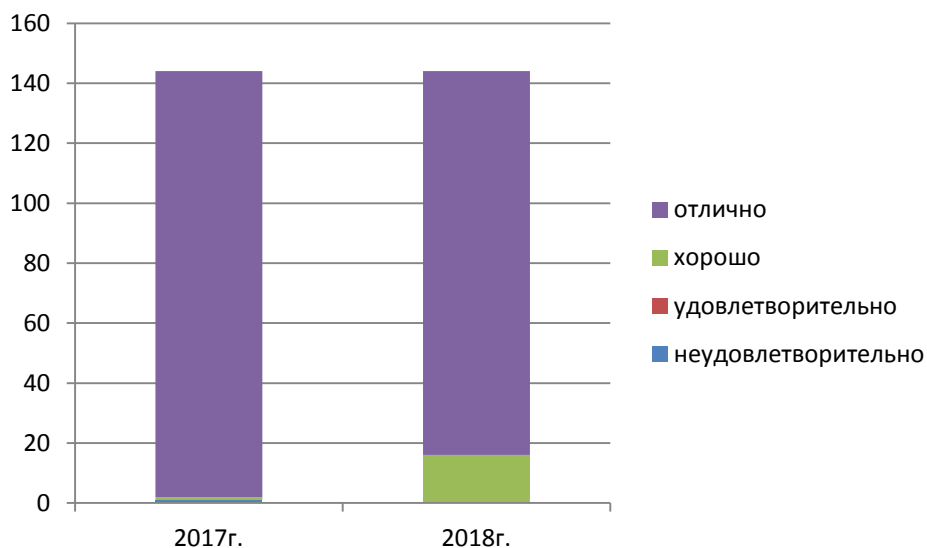
Таблица 4.112

Динамика показателя «Доля получателей образовательных услуг, удовлетворенных компетентностью работников организации» за 2017 и 2018 годы

|                       | ИНН        | Сокращенное наименование организации | 2017 г. | 2018 г. | Темп роста/уменьшения, % |
|-----------------------|------------|--------------------------------------|---------|---------|--------------------------|
| Нижнесергинский район | 6646008502 | МКОУ ООШ с.Старобухарово             | 0,00    | 10      | -                        |
| город Красноуфимск    | 6619006263 | МАОУ СШ 3                            | 8,13    | 9,22    | 113,48                   |
| город Екатеринбург    | 6661065382 | МАОУ СОШ № 85                        | 8,28    | 8,74    | 105,59                   |
| Тугулымский район     | 6655003405 | МАОУ Ошкуковская СОШ №31             | 6,79    | 7,13    | 104,97                   |
| город Екатеринбург    | 6660016061 | МАОУ СОШ №157                        | 7,97    | 8,23    | 103,22                   |

|                             |            |  |       |      |        |
|-----------------------------|------------|--|-------|------|--------|
| город<br>Екатеринбург       | 6658039992 | МБОУ - СОШ № 25  | 9,78  | 10   | 102,27 |
| Тугулымский район           | 6655003532 | МАОО Тугулымская СОШ № 26  | 8,60  | 8,75 | 101,77 |
| город Кировград             | 6616003095 | МАОУ СОШ №1  | 10,00 | 10   | 100    |
| Режевский район             | 6628009020 | МБОУ СОШ №7  | 10,00 | 10   | 100    |
| Тавдинский район            | 6634007590 | МКОУ-ООШ № 8   | 10,00 | 10   | 100    |
| Слободо-Турицкий район      | 6656019581 | МКОУ "Бобровская НОШ"  | 10,00 | 10   | 100    |
| Слободо-Турицкий район      | 6656019609 | МКОУ "Пушкаревская НОШ"  | 10,00 | 10   | 100    |
| Государственные организации | 6660008173 | ГБПОУ СО "Свердловское музыкальное училище им. П.И. Чайковского (колледж)" | 9,99  | 9,96 | 99,74  |
| город<br>Екатеринбург       | 6658068584 | МАОУ СОШ №41   | 9,88  | 9,82 | 99,38  |
| город<br>Екатеринбург       | 6658068545 | МАОУ лицей № 12  | 9,09  | 9,03 | 99,31  |
| город<br>Екатеринбург       | 6660011426 | МАОУ гимназия № 176  | 9,90  | 9,79 | 98,93  |
| Государственные организации | 6668018744 | ГБПОУ Свердловской обл. «Нижнетагильский колледж искусств»                 | 10,00 | 9,86 | 98,6   |
| город<br>Первоуральск       | 6625016460 | МАОУ "СОШ № 7 с углубленным изучением отдельных предметов"                 | 9,93  | 9,77 | 98,4   |
| Слободо-Турицкий район      | 6651002760 | МКОУ "Храмцовская ООШ"   | 10,00 | 9,84 | 98,4   |
| Государственные организации | 6677008157 | ГАПОУ СО "Режевской политехникум"  | 9,64  | 9,46 | 98,09  |
| Режевский район             | 6628009140 | МБОУ СОШ №46   | 10,00 | 9,8  | 98     |
| Государственные организации | 6661002664 | ГБПОУ СО «СКИиК»   | 9,91  | 9,71 | 97,99  |
| Слободо-Турицкий район      | 6656019599 | МКОУ "Тимофеевская НОШ"  | 10,00 | 9,78 | 97,8   |
| город<br>Екатеринбург       | 6660015420 | МАОУ СОШ № 151 с углубленным изучением отдельных предметов                 | 9,38  | 9,14 | 97,45  |
| Государственные организации | 6630006718 | ГКОУ СО "Школа города Лесного"   | 10,00 | 9,7  | 97     |
| город<br>Екатеринбург       | 6658081401 | ГКОУ СО "Специальная школа-интернат № 17"                                  | 10,00 | 9,69 | 96,9   |
| город<br>Екатеринбург       | 6658017170 | МАОУ СОШ № 69  | 9,98  | 9,64 | 96,63  |
| Артинский район             | 6636005446 | МБОУ "Куркинская ООШ"  | 10,00 | 9,66 | 96,6   |
| Талицкий район              | 6654008055 | МКОУ "Пановская ООШ"   | 10,00 | 9,52 | 95,2   |
| Государственные организации | 6661010552 | ГБПОУ СО "СМХК"  | 10,00 | 9,45 | 94,5   |
| Камышловский район          | 6613004502 | МКОУ Никольская ООШ  | 10,00 | 9,42 | 94,2   |
| город<br>Екатеринбург       | 6659039071 | МАОУ Гимназия № 174 г.Екатеринбурга  | 9,57  | 9    | 94,03  |
| Красноуфимский район        | 6619007010 | МАОУ "Бугальшская СОШ"   | 10,00 | 9,4  | 94     |
| город                       | 6659039032 | МБОУ СОШ № 119   | 9,67  | 9,06 | 93,71  |

|                             |            |   |       |      |       |
|-----------------------------|------------|---|-------|------|-------|
| Екатеринбург                |            |   |       |      |       |
| город Екатеринбург          | 6660012941 | МАОУ гимназия № 35  | 9,82  | 9,16 | 93,31 |
| город Екатеринбург          | 6660015004 | МАОУ СОШ № 125  | 9,78  | 9,1  | 93,07 |
| город Екатеринбург          | 6663058831 | МБОУ СОШ № 98   | 10,00 | 9,29 | 92,9  |
| Государственные организации | 6617010465 | ГБПОУ СО "Краснотурьинский колледж искусств"  | 9,85  | 9,14 | 92,78 |
| Нижнесергинский район       | 6646008196 | МКОУ СОШ с. Первомайское  | 10,00 | 9,25 | 92,5  |
| Государственные организации | 6664041333 | ГКОУ СО "Екатеринбургская школа-интернат для детей, нуждающихся в длительном лечении" | 9,79  | 9,03 | 92,22 |
| Артинский район             | 6636005414 | МАОУ АГО "АСОШ №6"  | 10,00 | 9,19 | 91,9  |
| город Камышлов              | 6613003876 | МАОУ "Школа № 6" КГО  | 9,91  | 9,1  | 91,85 |
| город Екатеринбург          | 6663026942 | МАОУК "Гимназия" Арт-Этюд"  | 9,74  | 8,94 | 91,8  |
| Камышловский район          | 6613004710 | МКОУ Куровская ООШ  | 10,00 | 9,17 | 91,7  |
| Красноуфимский район        | 6619006986 | МАОУ "Тавринская СОШ"   | 10,00 | 9,11 | 91,1  |
| Талицкий район              | 6654008111 | МКОУ "Пионерская СОШ"   | 9,86  | 8,97 | 90,98 |
| Артинский район             | 6636005580 | МБОУ "Поташкинская СОШ"   | 10,00 | 9,09 | 90,9  |
| город Екатеринбург          | 6660015036 | МАОУ СОШ № 145 с углубленным изучением отдельных предметов города Екатеринбурга       | 9,54  | 8,61 | 90,24 |
| Камышловский район          | 6613004326 | МКОУ Скатинская СОШ   | 10,00 | 9,01 | 90,1  |
| Государственные организации | 6664039454 | ГКОУ СО "Екатеринбургская школа-интернат № 8"   | 10,00 | 9    | 90    |
| Красноуфимский район        | 6619007644 | МКОУ "Рахмангуловская СОШ"  | 10,00 | 8,99 | 89,9  |
| город Качканар              | 6615006713 | Школа им К.Н.Новикова   | 9,83  | 8,8  | 89,54 |
| город Кушва                 | 6620007230 | МКОУ "СОШ №14"  | 10,00 | 8,94 | 89,4  |
| Режевский район             | 6628009158 | МКОУ СОШ № 13   | 10,00 | 8,93 | 89,3  |
| Слободо-Туринский район     | 6651002753 | МКОУ " Ермаковская ООШ"   | 10,00 | 8,93 | 89,3  |
| город Первоуральск          | 6625024655 | МБОУ СОШ № 29   | 10,00 | 8,92 | 89,2  |
| Государственные организации | 6658041279 | ГБ ПОУ СО "Уральский музыкальный колледж"   | 9,74  | 8,68 | 89,16 |
| Камышловский район          | 6613004076 | МКОУ Баранниковская СОШ   | 9,41  | 8,37 | 88,97 |
| город Нижний Тагил          | 6623006555 | МБОУ НШДС № 105   | 10,00 | 8,88 | 88,8  |
| Нижнесергинский район       | 6646008277 | МКОУ ООШ № 6 г. Нижние Серги  | 10,00 | 8,88 | 88,8  |
| Государственные             | 6661039671 | ГА ПОУ КСО "СХУ им.   | 10,00 | 8,87 | 88,7  |

| организации                    |            | И.Д. Шадря"   |       |      |       |
|--------------------------------|------------|---|-------|------|-------|
| ЗАТО город<br>Новоуральск      | 6629012280 | МАОУ "Школа-интернат №<br>53"                                       | 9,91  | 8,75 | 88,32 |
| Режевский район                | 6628009006 | МКОУ ООШ №28  | 10,00 | 8,83 | 88,3  |
| Нижнесергинский<br>район       | 6646007756 | МКОУ СОШ № 13 р.п.<br>Дружинино                                     | 10,00 | 8,82 | 88,2  |
| город<br>Екатеринбург          | 6660012476 | МБОУ СОШ № 150  | 9,96  | 8,76 | 87,99 |
| Богдановичский<br>район        | 6605002822 | МАОУ школа-интернат №9  | 10,00 | 8,78 | 87,8  |
| город Кировград                | 6616003017 | МАОУ СОШ № 15   | 10,00 | 8,75 | 87,5  |
| Каменский район                | 6643007483 | МАОУ "Колчеданская<br>средняя<br>общеобразовательная<br>школа"      | 10,00 | 8,72 | 87,2  |
| город<br>Екатеринбург          | 6660016142 | "МАОУ СОШ №164"   | 9,95  | 8,67 | 87,13 |
| Красноуфимский<br>район        | 6619006190 | МАОУ "Натальинская<br>СОШ"  | 10,00 | 8,65 | 86,5  |
| Красноуфимский<br>район        | 6619008077 | МКОУ "Чатлыковская<br>СОШ"  | 10,00 | 8,65 | 86,5  |
| город<br>Североуральск         | 6631004400 | МАОУ «СОШ № 14»   | 10,00 | 8,65 | 86,5  |
| город Асбест                   | 6603011490 | МАОУ СОШ № 6  | 10,00 | 8,64 | 86,4  |
| Камышловский<br>район          | 6613004527 | МКОУ Галкинская СОШ   | 10,00 | 8,59 | 85,9  |
| город<br>Екатеринбург          | 6658068591 | МБВ(С)ОУ В(С)ОШ №185  | 10,00 | 8,59 | 85,9  |
| Слободо-<br>Туринский район    | 6656019616 | МКОУ "Макуёвская НОШ"   | 10,00 | 8,58 | 85,8  |
| Государственные<br>организации | 6661003315 | ГАПОУ СО "УОР №1<br>(колледж)"                                      | 10,00 | 8,57 | 85,7  |
| Тугулымский<br>район           | 6655003726 | МБОУ Тугулымская<br>вечерняя (сменная)<br>общеобразовательная школа | 10,00 | 8,56 | 85,6  |
| город<br>Екатеринбург          | 6660004387 | МАОУ - Гимназия № 45  | 9,69  | 8,25 | 85,12 |
| город<br>Екатеринбург          | 6660017442 | МБОУ-СОШ № 24   | 10,00 | 8,51 | 85,1  |
| город<br>Екатеринбург          | 6662095679 | МАОУ СОШ №15  | 10,00 | 8,51 | 85,1  |
| Камышловский<br>район          | 6613004083 | МКОУ Аксарихинская СОШ  | 10,00 | 8,5  | 85    |
| Режевский район                | 6628009180 | МБОУ СОШ №4   | 9,89  | 8,35 | 84,45 |
| Артинский район                | 6636005598 | МАОУ "Манчажская СОШ"   | 10,00 | 8,44 | 84,4  |
| город<br>Екатеринбург          | 6660015519 | МАОУ Лицей № 88   | 9,70  | 8,17 | 84,27 |
| город<br>Екатеринбург          | 6659039346 | МАОУ СОШ с углубленным<br>изучением отдельных<br>предметов № 122    | 9,52  | 8,01 | 84,17 |
| город Кировград                | 6616003240 | МАОУ СОШ № 17   | 9,50  | 7,98 | 84,04 |
| Тугулымский<br>район           | 6655003853 | МБОУ Гилёвская ООШ №19  | 10,00 | 8,39 | 83,9  |
| город<br>Красноуфимск          | 6619006305 | МБОУ ОШ 7   | 10,00 | 8,38 | 83,8  |

|                             |            |   |       |      |       |
|-----------------------------|------------|---|-------|------|-------|
| Государственные организации | 6670424278 | ГБ ПОУ СО УХК   | 10,00 | 8,37 | 83,7  |
| город Березовский           | 6604011140 | БМКОУ ООШ № 18  | 10,00 | 8,33 | 83,3  |
| город Нижняя Салда          | 6622002526 | МОУ "ООШ с. Акинфиево"  | 10,00 | 8,33 | 83,3  |
| Гаринский район             | 6641001550 | МКОУ Пуксинская СОШ   | 10,00 | 8,33 | 83,3  |
| город Екатеринбург          | 6659033305 | МАОУ СОШ № 166  | 9,94  | 8,26 | 83,07 |
| Камышловский район          | 6613004044 | МКОУ Обуховская СОШ   | 9,88  | 8,18 | 82,81 |
| Артемовский район           | 6636005622 | МАОУ "Азигуловская СОШ"   | 10,00 | 8,27 | 82,7  |
| Режевский район             | 6628009084 | МБОУ СОШ № 5  | 9,69  | 8,01 | 82,68 |
| город Екатеринбург          | 6659039040 | МАОУ – СОШ № 148  | 9,94  | 8,19 | 82,38 |
| город Екатеринбург          | 6660011024 | МАОУ Лицей № 130  | 9,71  | 7,98 | 82,2  |
| город Екатеринбург          | 6659038511 | МБОУ СОШ №149   | 10,00 | 8,21 | 82,1  |
| город Карпинск              | 6614004760 | МАОУСОШ № 6   | 9,94  | 8,13 | 81,78 |
| Тавдинский район            | 6634007818 | МКОУ СОШ п. Азанка  | 10,00 | 8,15 | 81,5  |
| город Первоуральск          | 6625017320 | МАОУ СОШ № 9  | 9,94  | 8,08 | 81,3  |
| город Екатеринбург          | 6660013920 | МБВСОУ ЦО "Творчество"  | 10,00 | 8,13 | 81,3  |
| Режевский район             | 6628009101 | МКОУ ООШ № 8  | 10,00 | 8,11 | 81,1  |
| город Нижняя Салда          | 6622002325 | МАОУ "ЦО №7"  | 9,99  | 8,09 | 80,99 |
| Режевский район             | 6628009119 | МБОУ СОШ №23  | 9,80  | 7,92 | 80,83 |
| город Первоуральск          | 6625024905 | МБОУ СОШ № 16   | 10,00 | 8,03 | 80,3  |
| город Екатеринбург          | 6660015011 | МАОУ СОШ № 43 с углубленным изучением отдельных предметов       | 9,69  | 7,76 | 80,1  |
| Нижнесергинский район       | 6646008118 | МКОУ ООШ№6 р.п. Дружинино                                       | 10,00 | 7,95 | 79,5  |
| Камышловский район          | 6613004703 | МКОУ Захаровская СОШ  | 10,00 | 7,94 | 79,4  |
| Нижнесергинский район       | 6646007690 | МКОУ СОШ с. Накоряково  | 10,00 | 7,92 | 79,2  |
| Режевский район             | 6628009038 | МБОУ СОШ №3   | 9,47  | 7,5  | 79,17 |
| город Красноуфимск          | 6619006337 | Пудлинговская ОШ  | 10,00 | 7,91 | 79,1  |
| Сысертский район            | 6652011775 | МАОУ "Основная общеобразовательная школа № 30" п. Большой Исток | 10,00 | 7,91 | 79,1  |
| Государственные организации | 6603005521 | ГБПОУ СО "АКИ"  | 9,97  | 7,87 | 78,97 |
| Артинский район             | 6636005573 | МБОУ "Свердловская СОШ"   | 10,00 | 7,89 | 78,9  |
| Государственные организации | 6623000627 | ГКОУ СО Нижнетагильский детский дом-школа                       | 10,00 | 7,88 | 78,8  |
| Слободо-Туринский район     | 6651002778 | МКОУ "Краснослободская СОШ"                                     | 10,00 | 7,88 | 78,8  |
| Шалинский район             | 6657003464 | МБОУ "Шалинская СОШ № 45"                                       | 10,00 | 7,85 | 78,5  |

|                         |            |                                 |       |      |       |
|-------------------------|------------|---------------------------------|-------|------|-------|
| Тавдинский район        | 6634007783 | МКОУ СОШ п.Карабашка            | 10,00 | 7,81 | 78,1  |
| город Екатеринбург      | 6661058882 | МБОУ гимназия № 5               | 9,62  | 7,5  | 77,96 |
| Слободо-Туринский район | 6651003242 | МКОУ "Фалинская НОШ"            | 10,00 | 7,78 | 77,8  |
| город Екатеринбург      | 6660011257 | МАОУ СОШ №146                   | 9,71  | 7,5  | 77,21 |
| город Екатеринбург      | 6659037028 | МБОУ СОШ №179                   | 10,00 | 7,69 | 76,9  |
| город Екатеринбург      | 6660013649 | МАОУ гимназия №37               | 9,67  | 7,42 | 76,72 |
| город Екатеринбург      | 6660012116 | МБОУ СОШ № 82                   | 10,00 | 7,57 | 75,7  |
| Камышловский район      | 6613004213 | МКОУ Квашнинская СОШ            | 10,00 | 7,5  | 75    |
| Артинский район         | 6636005502 | МКОУ "Нижебардымская ООШ"       | 10,00 | 7,5  | 75    |
| Таборинский район       | 6653002029 | МКОУ "Торомская ООШ"            | 10,00 | 7,5  | 75    |
| Камышловский район      | 6613004220 | МКОУ Ожгихинская ООШ            | 10,00 | 7,38 | 73,8  |
| Слободо-Туринский район | 6651002665 | МКОУ "Слободо-Туринская СОШ №2" | 9,59  | 7,03 | 73,32 |
| город Екатеринбург      | 6664040139 | МБОУ СОШ № 20                   | 9,80  | 7,18 | 73,29 |
| Камышловский район      | 6613004171 | МКОУ Кочневская СОШ             | 10,00 | 7,28 | 72,8  |
| город Ивдель            | 6610002730 | МКОУ СОШ №2                     | 10,00 | 7,16 | 71,6  |
| Камышловский район      | 6613004189 | МКОУ Октябрьская СОШ            | 10,00 | 7,13 | 71,3  |
| Талицкий район          | 6654008129 | МКОУ "Горбуновская СОШ"         | 10,00 | 6,88 | 68,8  |
| Тавдинский район        | 6634007790 | МКОУ ООШ с. Крутое              | 10,00 | 6,82 | 68,2  |
| город Екатеринбург      | 6663058038 | МБОУ СОШ № 72                   | 9,75  | 6,65 | 68,2  |
| город Нижний Тагил      | 6648006317 | МКОУ СОШ №11 с.Серебрянка       | 10,00 | 6,67 | 66,7  |
| город Екатеринбург      | 6660015981 | МАОУ СОШ № 134                  | 9,74  | 6,4  | 65,74 |
| Красноуфимский район    | 6619006961 | МКОУ "Саранинская СОШ"          | 10,00 | 6,54 | 65,4  |
| Нижнесергинский район   | 6646008453 | МКОУ СОШ №4 г.Михайловска       | 10,00 | 6,45 | 64,5  |
| город Екатеринбург      | 6660013769 | МБОУ СОШ №36                    | 9,73  | 5,2  | 53,43 |

Несмотря на темп снижения среднего значения по показателю, анализ структуры значений показателя показывает, что сохраняется на высоком уровне удовлетворенность потребителей услуг компетентностью работников организации, от общего числа опрошенных получателей образовательных услуг, что соответствует оценке «Отлично».

Выводы: Сравнительный анализ результатов за 2017 и 2018 годы показывает, что несмотря на темпы снижения значений по показателям, в целом по Критерию 3 сохраняется на высоком уровне удовлетворенность потребителей услуг доброжелательностью и вежливостью работников, а также компетентностью работников организации от общего числа опрошенных получателей образовательных услуг.

#### 4.2.4. Оценка показателей, характеризующих общий критерий оценки качества образовательной деятельности организаций, осуществляющих образовательную деятельность, касающиеся удовлетворенности качеством образовательной деятельности организаций

В ходе сравнительного анализа результатов за 2017 и 2018 годы по группе показателей, характеризующих общий критерий оценки качества образовательной деятельности организаций, осуществляющих образовательную деятельность, касающиеся удовлетворенности качеством образовательной деятельности организаций (далее – Критерий 4) были получены результаты:

Таблица 4.113

Динамика Критерия 4 за 2017 и 2018 годы

| год                         | 2017 г. | 2018 г. | Темп роста/уменьшения, % |
|-----------------------------|---------|---------|--------------------------|
| Среднее значение Критерия 4 | 23,56   | 28,79   | 122,18                   |

Из представленных данных видно, что среднее значение по Критерию 4 в 2017 году составляло 23,56 баллов из 30 возможных, что соответствует оценке «Отлично». Темп прироста среднее значение Критерия 4 в 2018 году по сравнению с 2017 годом составил 22,18%. Таким образом, среднее значение Критерия 4 в 2018 году соответствует оценке «Отлично».



Рисунок 4.17 – Структура Критерия 4 за 2017 и 2018 годы

Рисунок показывает структуру Критерия 4 за 2017 и 2018 годы. В 2018 году количество ОО с оценкой «Хорошо» составляет 44 ОО, что на 42 ОО больше чем в 2017 году. В тоже время уменьшилось количество ОО с оценкой «Неудовлетворительно» на 1 ОО и с оценкой «Отлично».

Таблица 4.114

ОО с положительной динамикой значений по Критерию 4

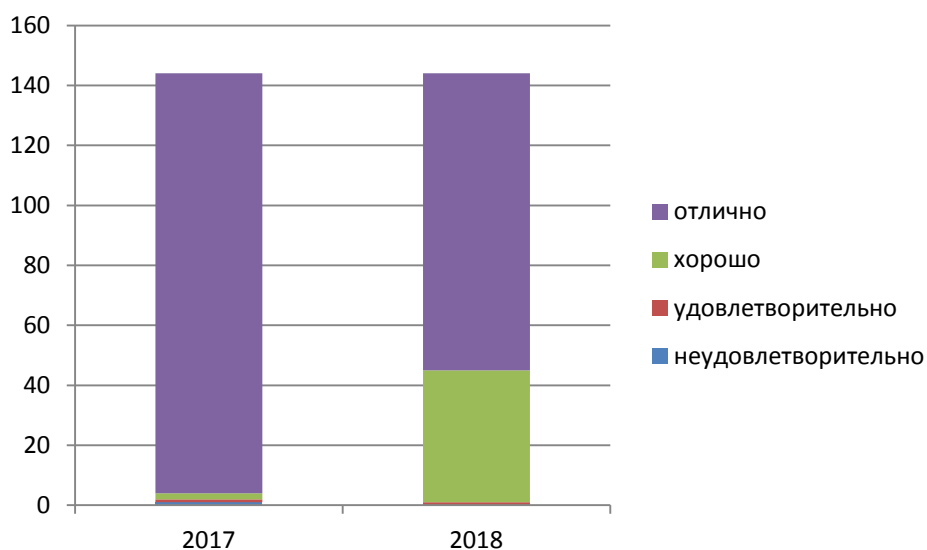

|                             | ИНН        | Сокращенное наименование организации                                       | 2017 г. | 2018 г. | Темп роста/уменьшения, % |
|-----------------------------|------------|--|---------|---------|--------------------------|
| Нижнесергинский район       | 6646008502 | МКОУ ООШ с. Старобухарово  | 0,0     | 28,25   | -                        |
| Тугулымский район           | 6655003532 | МАОО Тугулымская СОШ № 26  | 13,8    | 21,67   | 157,39                   |
| Государственные организации | 6630006718 | ГКОУ СО "Школа города Лесного"   | 18,7    | 27,73   | 148,37                   |
| Тугулымский район           | 6655003405 | МАОУ Ошкуковская СОШ №31   | 16,3    | 20,68   | 126,71                   |
| город Красноуфимск          | 6619006263 | МАОУ СШ 3  | 23,8    | 26,87   | 113,14                   |
| город Екатеринбург          | 6661065382 | МАОУ СОШ № 85  | 23,9    | 25,79   | 107,76                   |
| Государственные организации | 6660008173 | ГБПОУ СО "Свердловское музыкальное училище им. П.И. Чайковского (колледж)" | 29,8    | 29,84   | 100,14                   |

Динамика темпа роста значения Критерия 4, 144 ОО прошедших НОКУОД в 2017 и 2018 гг представлена в таблице 4.115.

Таблица 4.115

Динамика темпа роста Критерия 4 в 2017 и 2018 гг .

|                             | ИНН        | Сокращенное наименование организации                                       | 2017 г. | 2018 г. | Темп роста/уменьшения, % |
|-----------------------------|------------|--|---------|---------|--------------------------|
| Нижнесергинский район       | 6646008502 | МКОУ ООШ с. Старобухарово  | 0,0     | 28,25   | -                        |
| Тугулымский район           | 6655003532 | МАОО Тугулымская СОШ № 26  | 13,8    | 21,67   | 157,39                   |
| Государственные организации | 6630006718 | ГКОУ СО "Школа города Лесного"   | 18,7    | 27,73   | 148,37                   |
| Тугулымский район           | 6655003405 | МАОУ Ошкуковская СОШ №31   | 16,3    | 20,68   | 126,71                   |
| город Красноуфимск          | 6619006263 | МАОУ СШ 3  | 23,8    | 26,87   | 113,14                   |
| город Екатеринбург          | 6661065382 | МАОУ СОШ № 85  | 23,9    | 25,79   | 107,76                   |
| Государственные организации | 6660008173 | ГБПОУ СО "Свердловское музыкальное училище им. П.И. Чайковского (колледж)" | 29,8    | 29,84   | 100,14                   |
| Государственные организации | 6668018744 | ГБПОУ Свердловской обл. «Нижнетагильский колледж искусств»                 | 29,8    | 29,48   | 98,77                    |
| Артинский район             | 6636005414 | МАОУ АГО "АСОШ №6"   | 25,0    | 24,68   | 98,72                    |
| город Екатеринбург          | 6660011426 | МАОУ гимназия № 176  | 29,7    | 29,35   | 98,71                    |
| город Екатеринбург          | 6663058831 | МБОУ СОШ № 98  | 25,0    | 24,29   | 97,16                    |
| город Первоуральск          | 6625016460 | МАОУ "СОШ № 7 с углубленным изучением отдельных предметов"                 | 29,7    | 28,86   | 97,15                    |
| Государственные             | 6661002664 | ГБПОУ СО «СКИиК»   | 29,9    | 29,01   | 97,09                    |

|                                |            |   |      |       |       |
|--------------------------------|------------|---|------|-------|-------|
| организации                    |            |   |      |       |       |
| город<br>Екатеринбург          | 6660015420 | МАОУ СОШ № 151 с углубленным изучением отдельных предметов                            | 26,8 | 25,99 | 96,81 |
| Режевский район                | 6628009140 | МБОУ СОШ №46  | 30,0 | 28,91 | 96,37 |
| Слободо-<br>Туринский район    | 6656019581 | МКОУ "Бобровская НОШ"   | 30,0 | 28,75 | 95,83 |
| город<br>Екатеринбург          | 6658081401 | ГКОУ СО "Специальная школа-интернат № 17"   | 30,0 | 28,75 | 95,83 |
| Слободо-<br>Туринский район    | 6656019599 | МКОУ "Тимофеевская НОШ"   | 30,0 | 28,71 | 95,7  |
| город<br>Екатеринбург          | 6658017170 | МАОУ СОШ № 69   | 29,3 | 27,89 | 95,09 |
| Государственные<br>организации | 6664041333 | ГКОУ СО "Екатеринбургская школа-интернат для детей, нуждающихся в длительном лечении" | 24,5 | 23,19 | 94,73 |
| Камышловский<br>район          | 6613004502 | МКОУ Никольская ООШ   | 27,7 | 26,16 | 94,47 |
| Государственные<br>организации | 6677008157 | ГАПОУ СО "Режевской политехникум"   | 29,0 | 27,15 | 93,63 |
| Государственные<br>организации | 6664039454 | ГКОУ СО "Екатеринбургская школа-интернат № 8"   | 28,6 | 26,7  | 93,29 |
| город<br>Екатеринбург          | 6660012941 | МАОУ гимназия № 35  | 29,5 | 27,34 | 92,76 |
| город<br>Екатеринбург          | 6658068545 | МАОУ лицей № 12   | 28,2 | 26    | 92,25 |
| Государственные<br>организации | 6661010552 | ГБПОУ СО "СМХК"   | 29,0 | 26,75 | 92,18 |
| город<br>Екатеринбург          | 6658068584 | МАОУ СОШ №41  | 29,3 | 26,97 | 91,97 |
| Слободо-<br>Туринский район    | 6656019609 | МКОУ "Пушкаревская НОШ"   | 30,0 | 27,5  | 91,67 |
| Артинский район                | 6636005446 | МБОУ "Куркинская ООШ"   | 30,0 | 27,44 | 91,47 |
| город<br>Екатеринбург          | 6660015004 | МАОУ СОШ № 125  | 28,3 | 25,8  | 91,29 |
| город Камышлов                 | 6613003876 | МАОУ "Школа № 6" КГО  | 29,7 | 26,94 | 90,79 |
| Слободо-<br>Туринский район    | 6651002760 | МКОУ "Храмцовская ООШ"  | 30,0 | 27,19 | 90,63 |
| Тавдинский<br>район            | 6634007590 | МКОУ-ООШ № 8  | 30,0 | 27,14 | 90,47 |
| Камышловский<br>район          | 6613004076 | МКОУ Баранниковская СОШ   | 26,8 | 23,99 | 89,48 |
| Красноуфимский<br>район        | 6619006986 | МАОУ "Тавринская СОШ"   | 30,0 | 26,81 | 89,37 |
| Талицкий район                 | 6654008111 | МКОУ "Пионерская СОШ"   | 29,6 | 26,22 | 88,51 |
| Камышловский<br>район          | 6613004710 | МКОУ Куровская ООШ  | 29,7 | 26,12 | 87,96 |
| город<br>Екатеринбург          | 6660015036 | МАОУ СОШ № 145 с углубленным изучением отдельных предметов города Екатеринбурга       | 27,4 | 24,07 | 87,93 |
| Красноуфимский<br>район        | 6619007644 | МКОУ "Рахмангуловская СОШ"  | 30,0 | 26,25 | 87,5  |
| город                          | 6663026942 | МАОУК "Гимназия"Арт-  | 29,2 | 25,38 | 87,02 |

|                             |            |  |      |       |       |
|-----------------------------|------------|--|------|-------|-------|
| Екатеринбург                |            | Этюд"  |      |       |       |
| Государственные организации | 6617010465 | ГБПОУ СО "Краснотурьинский колледж искусств" | 29,4 | 25,5  | 86,86 |
| город Качканар              | 6615006713 | Школа им К.Н.Новикова                        | 29,5 | 25,62 | 86,81 |
| город Екатеринбург          | 6658039992 | МБОУ - СОШ № 25                              | 28,9 | 25    | 86,54 |
| город Екатеринбург          | 6660017442 | МБОУ-СОШ № 24                                | 27,9 | 24,14 | 86,48 |
| Государственные организации | 6661039671 | ГА ПОУ КСО "СХУ им. И.Д. Шадра"              | 27,7 | 23,93 | 86,41 |
| город Екатеринбург          | 6659039071 | МАОУ Гимназия № 174 г.Екатеринбурга          | 28,4 | 24,5  | 86,34 |
| город Нижний Тагил          | 6623006555 | МБОУ НШДС № 105                              | 29,7 | 25,43 | 85,56 |
| Богдановичский район        | 6605002822 | МАОУ школа-интернат №9                       | 30,0 | 25,64 | 85,47 |
| Камышловский район          | 6613004326 | МКОУ Скатинская СОШ                          | 30,0 | 25,64 | 85,47 |
| город Кушва                 | 6620007230 | МКОУ "СОШ №14"                               | 29,3 | 24,99 | 85,31 |
| Режевский район             | 6628009006 | МКОУ ООШ №28                                 | 30,0 | 25,59 | 85,3  |
| Красноуфимский район        | 6619007010 | МАОУ "Бугальшская СОШ"                       | 30,0 | 25,5  | 85    |
| город Екатеринбург          | 6660015519 | МАОУ Лицей № 88                              | 29,0 | 24,58 | 84,84 |
| Талицкий район              | 6654008055 | МКОУ "Пановская ООШ"                         | 30,0 | 25,36 | 84,53 |
| Режевский район             | 6628009020 | МБОУ СОШ №7                                  | 29,7 | 25    | 84,08 |
| ЗАТО город Новоуральск      | 6629012280 | МАОУ "Школа-интернат № 53"                   | 29,6 | 24,89 | 84,01 |
| город Асбест                | 6603011490 | МАОУ СОШ № 6                                 | 30,0 | 25,15 | 83,9  |
| Талицкий район              | 6654008129 | МКОУ "Горбуновская СОШ"                      | 30,0 | 25,01 | 83,37 |
| Нижнесергинский район       | 6646008277 | МКОУ ООШ № 6 г. Нижние Серги                 | 30,0 | 25    | 83,33 |
| Государственные организации | 6661003315 | ГАПОУ СО "УОР №1 (колледж)"                  | 29,8 | 24,81 | 83,13 |
| город Североуральск         | 6631004400 | МАОУ «СОШ № 14»                              | 29,8 | 24,65 | 82,73 |
| город Первоуральск          | 6625024655 | МБОУ СОШ № 29                                | 30,0 | 24,76 | 82,53 |
| город Екатеринбург          | 6660016142 | "МАОУ СОШ №164"                              | 29,3 | 24,14 | 82,52 |
| Слободо-Туринский район     | 6651003242 | МКОУ "Фалинская НОШ"                         | 30,0 | 24,72 | 82,4  |
| город Кировград             | 6616003240 | МАОУ СОШ № 17                                | 25,9 | 21,32 | 82,26 |
| Артинский район             | 6636005580 | МБОУ "Поташкинская СОШ"                      | 30,0 | 24,66 | 82,2  |
| Нижнесергинский район       | 6646007756 | МКОУ СОШ № 13 р.п. Дружинино                 | 30,0 | 24,57 | 81,9  |
| город Екатеринбург          | 6658068591 | МБВ(С)ОУ В(С)ОШ №185                         | 30,0 | 24,57 | 81,9  |
| Камышловский район          | 6613004083 | МКОУ Аксарихинская СОШ                       | 30,0 | 24,5  | 81,67 |
| Государственные организации | 6658041279 | ГБ ПОУ СО "Уральский музыкальный колледж"    | 28,8 | 23,52 | 81,53 |
| город Екатеринбург          | 6660016061 | МАОУ СОШ №157                                | 28,4 | 23,08 | 81,29 |

|                                |            |  |      |       |       |
|--------------------------------|------------|--|------|-------|-------|
| город<br>Екатеринбург          | 6659033305 | МАОУ СОШ № 166   | 29,8 | 24,22 | 81,19 |
| город<br>Екатеринбург          | 6659038511 | МБОУ СОШ №149  | 30,0 | 24,32 | 81,07 |
| Слободо-<br>Туринский район    | 6651002753 | МКОУ " Ермаковская ООШ"                                  | 30,0 | 24,29 | 80,97 |
| город<br>Екатеринбург          | 6660012476 | МБОУ СОШ № 150   | 29,9 | 24,19 | 80,87 |
| Нижнесергинский<br>район       | 6646008196 | МКОУ СОШ с. Первомайское                                 | 30,0 | 24,13 | 80,43 |
| город<br>Красноуфимск          | 6619006305 | МБОУ ОШ 7  | 30,0 | 24,1  | 80,33 |
| Красноуфимский<br>район        | 6619006190 | МАОУ "Натальинская СОШ"                                  | 30,0 | 24,09 | 80,3  |
| Камышловский<br>район          | 6613004044 | МКОУ Обуховская СОШ                                      | 29,6 | 23,7  | 79,98 |
| Нижнесергинский<br>район       | 6646007690 | МКОУ СОШ с. Накоряково                                   | 30,0 | 23,97 | 79,9  |
| Камышловский<br>район          | 6613004527 | МКОУ Галкинская СОШ                                      | 30,0 | 23,86 | 79,53 |
| Красноуфимский<br>район        | 6619008077 | МКОУ "Чатлыковская СОШ"                                  | 30,0 | 23,85 | 79,5  |
| город Карпинск                 | 6614004760 | МАОУСОШ № 6  | 29,8 | 23,66 | 79,33 |
| Слободо-<br>Туринский район    | 6656019616 | МКОУ "Макуёвская НОШ"                                    | 30,0 | 23,76 | 79,2  |
| Государственные<br>организации | 6670424278 | ГБ ПОУ СО УХК  | 29,1 | 23,02 | 79,18 |
| Артинский район                | 6636005598 | МАОУ "Манчажская СОШ"                                    | 29,1 | 22,82 | 78,52 |
| город<br>Екатеринбург          | 6660004387 | МАОУ - Гимназия № 45                                     | 28,7 | 22,55 | 78,52 |
| Артемовский<br>район           | 6636005622 | МАОУ "Азигуловская СОШ"                                  | 30,0 | 23,53 | 78,43 |
| город Кировград                | 6616003017 | МАОУ СОШ № 15  | 29,9 | 23,44 | 78,38 |
| город Нижняя<br>Салда          | 6622002325 | МАОУ "ЦО №7"   | 30,0 | 23,48 | 78,3  |
| город<br>Екатеринбург          | 6661058882 | МБОУ гимназия № 5  | 27,6 | 21,57 | 78,11 |
| Нижнесергинский<br>район       | 6646008118 | МКОУ ООШ№6 р.п.<br>Дружинино                             | 30,0 | 23,41 | 78,03 |
| город<br>Первоуральск          | 6625017320 | МАОУ СОШ № 9   | 29,7 | 23,15 | 77,92 |
| Шалинский район                | 6657003464 | МБОУ "Шалинская СОШ №<br>45"                             | 29,9 | 23,28 | 77,82 |
| Артинский район                | 6636005502 | МКОУ "Нижнебардымская<br>ООШ"                            | 30,0 | 23,22 | 77,4  |
| город Нижняя<br>Салда          | 6622002526 | МОУ "ООШ с. Акинфиево"                                   | 30,0 | 23,16 | 77,2  |
| Тугулымский<br>район           | 6655003853 | МБОУ Гилёвская ООШ №19                                   | 30,0 | 23,11 | 77,03 |
| Каменский район                | 6643007483 | МАОУ "Колчеданская средняя<br>общеобразовательная школа" | 29,8 | 22,91 | 76,97 |
| Тавдинский<br>район            | 6634007818 | МКОУ СОШ п. Азанка                                       | 30,0 | 23,03 | 76,77 |
| город<br>Екатеринбург          | 6659039346 | МАОУ СОШ с углубленным<br>изучением отдельных            | 28,3 | 21,65 | 76,63 |

|                             |            | предметов № 122   |      |       |       |
|-----------------------------|------------|---|------|-------|-------|
| Режевский район             | 6628009180 | МБОУ СОШ №4   | 29,8 | 22,74 | 76,23 |
| город Екатеринбург          | 6662095679 | МАОУ СОШ №15  | 30,0 | 22,74 | 75,8  |
| город Екатеринбург          | 6659039040 | МАОУ – СОШ № 148  | 29,7 | 22,37 | 75,45 |
| город Кировград             | 6616003095 | МАОУ СОШ №1   | 30,0 | 22,5  | 75    |
| Таборинский район           | 6653002029 | МКОУ "Торомская ООШ"  | 30,0 | 22,5  | 75    |
| город Екатеринбург          | 6659039032 | МБОУ СОШ № 119  | 28,9 | 21,56 | 74,69 |
| город Екатеринбург          | 6660011024 | МАОУ Лицей № 130  | 29,4 | 21,97 | 74,69 |
| Режевский район             | 6628009158 | МКОУ СОШ № 13   | 30,0 | 22,4  | 74,67 |
| Камышловский район          | 6613004703 | МКОУ Захаровская СОШ  | 30,0 | 22,29 | 74,3  |
| Тавдинский район            | 6634007783 | МКОУ СОШ п.Карабашка  | 28,8 | 21,41 | 74,28 |
| Режевский район             | 6628009101 | МКОУ ООШ № 8  | 30,0 | 22,23 | 74,1  |
| Режевский район             | 6628009119 | МБОУ СОШ №23  | 29,7 | 21,73 | 73,17 |
| Режевский район             | 6628009084 | МБОУ СОШ № 5  | 29,2 | 21,27 | 72,73 |
| Гаринский район             | 6641001550 | МКОУ Пуксинская СОШ   | 26,4 | 19,17 | 72,71 |
| Камышловский район          | 6613004220 | МКОУ Ожгихинская ООШ  | 30,0 | 21,76 | 72,53 |
| Слободо-Туринский район     | 6651002665 | МКОУ "Слободо-Туринская СОШ №2"                               | 29,0 | 20,87 | 72,04 |
| город Первоуральск          | 6625024905 | МБОУ СОШ № 16   | 30,0 | 21,59 | 71,97 |
| Режевский район             | 6628009038 | МБОУ СОШ №3   | 28,9 | 20,83 | 71,96 |
| город Красноуфимск          | 6619006337 | Пудлинговская ОШ  | 30,0 | 21,52 | 71,73 |
| Государственные организации | 6623000627 | ГКОУ СО Нижнетагильский детский дом-школа                     | 30,0 | 21,28 | 70,93 |
| Артинский район             | 6636005573 | МБОУ "Свердловская СОШ"                                       | 30,0 | 21,19 | 70,63 |
| Слободо-Туринский район     | 6651002778 | МКОУ "Краснослободская СОШ"                                   | 29,8 | 20,76 | 69,68 |
| Тугулымский район           | 6655003726 | МБОУ Тугулымская вечерняя (сменная) общеобразовательная школа | 28,9 | 20,06 | 69,37 |
| город Екатеринбург          | 6660012116 | МБОУ СОШ № 82   | 30,0 | 20,69 | 68,97 |
| город Екатеринбург          | 6660013920 | МБВСОУ ЦО "Творчество"  | 30,0 | 20,64 | 68,8  |
| город Екатеринбург          | 6660015011 | МАОУ СОШ № 43 с углубленным изучением отдельных предметов     | 29,2 | 20,03 | 68,67 |
| город Екатеринбург          | 6664040139 | МБОУ СОШ № 20   | 27,8 | 18,98 | 68,17 |
| город Нижний Тагил          | 6648006317 | МКОУ СОШ №11 с.Серебрянка                                     | 27,8 | 18,34 | 66,02 |
| Нижнесергинский район       | 6646008453 | МКОУ СОШ №4 г.Михайловска                                     | 30,0 | 19,74 | 65,8  |
| город Екатеринбург          | 6660011257 | МАОУ СОШ №146   | 27,6 | 18,08 | 65,56 |
| Камышловский                | 6613004189 | МКОУ Октябрьская СОШ  | 30,0 | 19,63 | 65,43 |

|                             |            |   |      |       |       |
|-----------------------------|------------|---|------|-------|-------|
| район                       |            |   |      |       |       |
| Сысертский район            | 6652011775 | МАОУ "Основная общеобразовательная школа № 30" п. Большой Исток | 30,0 | 19,38 | 64,6  |
| город Екатеринбург          | 6660013649 | МАОУ гимназия №37   | 27,8 | 17,92 | 64,48 |
| город Березовский           | 6604011140 | БМКОУ ООШ № 18  | 30,0 | 19,17 | 63,9  |
| Тавдинский район            | 6634007790 | МКОУ ООШ с. Крутое  | 30,0 | 19,09 | 63,63 |
| Государственные организации | 6603005521 | ГБПОУ СО "АКИ"  | 30,0 | 19,04 | 63,47 |
| Красноуфимский район        | 6619006961 | МКОУ "Саранинская СОШ"  | 30,0 | 18,77 | 62,57 |
| Камышловский район          | 6613004213 | МКОУ Квашнинская СОШ  | 30,0 | 18,76 | 62,53 |
| Камышловский район          | 6613004171 | МКОУ Кочневская СОШ   | 29,6 | 18,48 | 62,44 |
| город Ивдель                | 6610002730 | МКОУ СОШ №2   | 29,8 | 18,1  | 60,82 |
| город Екатеринбург          | 6663058038 | МБОУ СОШ № 72   | 28,9 | 16,94 | 58,62 |
| город Екатеринбург          | 6660015981 | МАОУ СОШ № 134  | 29,1 | 16,79 | 57,75 |
| город Екатеринбург          | 6659037028 | МБОУ СОШ №179   | 30,0 | 17,12 | 57,07 |
| город Екатеринбург          | 6660013769 | МБОУ СОШ №36  | 29,3 | 8,81  | 30,08 |

В ходе проведенной независимой оценки качества образовательной деятельности ОО Свердловской области были получены результаты:

*Показатель «Доля получателей образовательных услуг, удовлетворенных материально-техническим обеспечением организации, от общего числа опрошенных получателей образовательных услуг»*

Анализ динамики результатов по показателю «Доля получателей образовательных услуг, удовлетворенных материально-техническим обеспечением организации, от общего числа опрошенных получателей образовательных услуг» за 2017 и 2018 годы показал следующее. Темп уменьшения среднего значения показателя составил 93,83%.

Таблица 4.116

Динамика среднего значения показателя «Доля получателей образовательных услуг, удовлетворенных материально-техническим обеспечением организации, от общего числа опрошенных получателей образовательных услуг» за 2017 и 2018 годы

|                  | 2017 г. | 2018 г. | Темп роста/уменьшения, % |
|------------------|---------|---------|--------------------------|
| Среднее значение | 9,58    | 7,46    | 77,85                    |

Темпы снижения ОО с оценкой «Отлично» составил 42,4% и с оценкой «Неудовлетворительно» - 100% по сравнению с 2017 годом. Темп прироста ОО с оценкой «Хорошо» составляет 1425% (см. табл. и рис.).

Таблица 4.117

Динамика показателя «Доля получателей образовательных услуг, удовлетворенных материально-техническим обеспечением организации, от общего числа опрошенных получателей образовательных услуг» за 2017 и 2018 годы

| Оценка              | 2017г. | 2018г. | Темп роста/уменьшения, % | Темп прироста/снижения, % |
|---------------------|--------|--------|--------------------------|---------------------------|
| неудовлетворительно | 1      | 0      | 0,0                      | -100,0                    |
| удовлетворительно   | 0      | 3      | -                        | -                         |
| хорошо              | 4      | 61     | 1525,0                   | 1425,0                    |
| отлично             | 139    | 80     | 57,6                     | -42,4                     |

Графическое изображение структуры показателя в абсолютных величинах.



Рисунок 4.18 – Структура показателя «Доля получателей образовательных услуг, удовлетворенных материально-техническим обеспечением организации, от общего числа опрошенных получателей образовательных услуг» за 2017, 2018 годы

Таблица 4.118

Структура показателя «Доля получателей образовательных услуг, удовлетворенных материально-техническим обеспечением организации, от общего числа опрошенных получателей образовательных услуг» за 2017 и 2018 годы, %

| Оценка              | 2017г. | 2018г. | Темп роста/уменьшения, % |
|---------------------|--------|--------|--------------------------|
| неудовлетворительно | 0,7    | 0,0    | -0,7                     |
| удовлетворительно   | 0,0    | 2,1    | 2,1                      |
| хорошо              | 2,8    | 42,4   | 39,6                     |
| отлично             | 96,5   | 55,6   | -41,0                    |

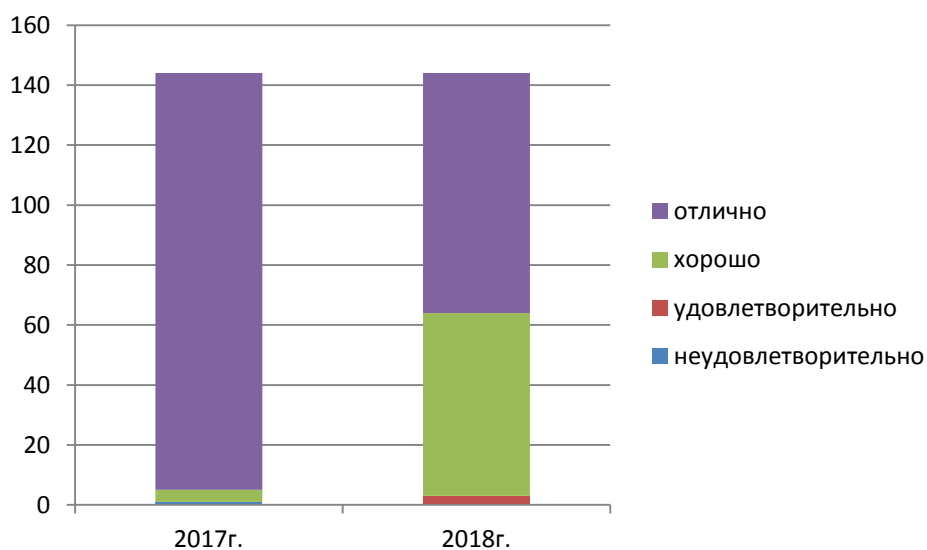
Таблица 4.119

Динамика показателя «Доля получателей образовательных услуг, удовлетворенных материально-техническим обеспечением организации, от общего числа опрошенных получателей образовательных услуг» за 2017 и 2018 годы

|                             | ИНН        | Сокращенное наименование организации  | 2017 г. | 2018 г. | Темп роста/уменьшения, % |
|-----------------------------|------------|---|---------|---------|--------------------------|
| Нижнесергинский район       | 6646008502 | МКОУ ООШ с. Старобухарово   | 0,00    | 8,25    | -                        |
| Артинский район             | 6636005414 | МАОУ АГО "АСОШ №6"  | 5,00    | 5,89    | 117,8                    |
| Тугулымский район           | 6655003532 | МАОО Тугулымская СОШ № 26   | 5,93    | 6,77    | 114,23                   |
| город Красноуфимск          | 6619006263 | МАОУ СШ 3   | 7,50    | 8,54    | 113,87                   |
| город Екатеринбург          | 6661065382 | МАОУ СОШ № 85   | 8,16    | 8,52    | 104,35                   |
| город Екатеринбург          | 6658039992 | МБОУ - СОШ № 25   | 9,78    | 10      | 102,27                   |
| город Екатеринбург          | 6663058831 | МБОУ СОШ № 98   | 8,75    | 8,93    | 102,06                   |
| Государственные организации | 6660008173 | ГБПОУ СО "Свердловское музыкальное училище им. П.И. Чайковского (колледж)"            | 9,86    | 9,94    | 100,84                   |
| Государственные организации | 6630006718 | ГКОУ СО "Школа города Лесного"  | 9,02    | 9,03    | 100,11                   |
| Слободо-Туринский район     | 6656019609 | МКОУ "Пушкаревская НОШ"   | 10,00   | 10      | 100                      |
| Государственные организации | 6664041333 | ГКОУ СО "Екатеринбургская школа-интернат для детей, нуждающихся в длительном лечении" | 6,56    | 6,53    | 99,5                     |
| город Екатеринбург          | 6660011426 | МАОУ гимназия № 176   | 9,94    | 9,81    | 98,67                    |
| Государственные организации | 6668018744 | ГБПОУ Свердловской обл. «Нижнетагильский колледж искусств»                            | 9,90    | 9,76    | 98,6                     |
| Государственные организации | 6661002664 | ГБПОУ СО «СКИиК»  | 9,97    | 9,65    | 96,79                    |
| Режевский район             | 6628009140 | МБОУ СОШ №46  | 10,00   | 9,59    | 95,9                     |
| Слободо-Туринский район     | 6656019599 | МКОУ "Тимофеевская НОШ"   | 10,00   | 9,57    | 95,7                     |
| город Первоуральск          | 6625016460 | МАОУ "СОШ № 7 с углубленным изучением отдельных предметов"                            | 9,88    | 9,39    | 95,05                    |
| город Екатеринбург          | 6658017170 | МАОУ СОШ № 69   | 9,58    | 9,01    | 94,03                    |
| город Екатеринбург          | 6658081401 | ГКОУ СО "Специальная школа-интернат № 17"   | 10,00   | 9,38    | 93,8                     |
| город Екатеринбург          | 6660012941 | МАОУ гимназия № 35  | 9,85    | 9,24    | 93,78                    |
| город Екатеринбург          | 6660015004 | МАОУ СОШ № 125  | 9,07    | 8,4     | 92,63                    |
| Слободо-Туринский район     | 6656019581 | МКОУ "Бобровская НОШ"   | 10,00   | 9,25    | 92,5                     |
| Камышловский район          | 6613004076 | МКОУ Баранниковская СОШ   | 8,31    | 7,69    | 92,49                    |
| город Екатеринбург          | 6660017442 | МБОУ-СОШ № 24   | 8,38    | 7,74    | 92,39                    |
| город Екатеринбург          | 6658068584 | МАОУ СОШ №41  | 9,80    | 8,93    | 91,11                    |



|                             |            |   |       |      |       |
|-----------------------------|------------|---|-------|------|-------|
| город Камышлов              | 6613003876 | МАОУ "Школа № 6" КГО  | 9,91  | 8,92 | 90,04 |
| Слободо-Туринский район     | 6651002760 | МКОУ "Храмцовская ООШ"  | 10,00 | 8,91 | 89,1  |
| Тугулымский район           | 6655003405 | МАОУ Ошкуковская СОШ №31  | 7,17  | 6,38 | 88,98 |
| Государственные организации | 6677008157 | ГАПОУ СО "Режевской политехникум"   | 9,68  | 8,57 | 88,56 |
| Камышловский район          | 6613004502 | МКОУ Никольская ООШ   | 10,00 | 8,85 | 88,5  |
| Государственные организации | 6661010552 | ГБПОУ СО "СМХК"   | 9,26  | 8,19 | 88,41 |
| город Екатеринбург          | 6660015420 | МАОУ СОШ № 151 с углубленным изучением отдельных предметов                      | 9,36  | 8,27 | 88,33 |
| Артинский район             | 6636005446 | МБОУ "Куркинская ООШ"   | 10,00 | 8,82 | 88,2  |
| город Екатеринбург          | 6660015036 | МАОУ СОШ № 145 с углубленным изучением отдельных предметов города Екатеринбурга | 8,50  | 7,48 | 88    |
| город Екатеринбург          | 6660015519 | МАОУ Лицей № 88   | 9,71  | 8,51 | 87,63 |
| Красноуфимский район        | 6619007644 | МКОУ "Рахмангуловская СОШ"  | 10,00 | 8,65 | 86,5  |
| Красноуфимский район        | 6619006986 | МАОУ "Тавринская СОШ"   | 10,00 | 8,63 | 86,3  |
| Тавдинский район            | 6634007590 | МКОУ-ООШ № 8  | 10,00 | 8,57 | 85,7  |
| город Качканар              | 6615006713 | Школа им К.Н.Новикова   | 9,86  | 8,44 | 85,63 |
| город Екатеринбург          | 6658068545 | МАОУ лицей № 12   | 9,82  | 8,38 | 85,35 |
| Камышловский район          | 6613004083 | МКОУ Аксарихинская СОШ  | 10,00 | 8,5  | 85    |
| Государственные организации | 6664039454 | ГКОУ СО "Екатеринбургская школа-интернат № 8"                                   | 10,00 | 8,5  | 85    |
| Талицкий район              | 6654008111 | МКОУ "Пионерская СОШ"   | 9,95  | 8,41 | 84,5  |
| город Кировград             | 6616003240 | МАОУ СОШ № 17   | 7,75  | 6,45 | 83,2  |
| Красноуфимский район        | 6619007010 | МАОУ "Бугалышская СОШ"  | 10,00 | 8,3  | 83    |
| Государственные организации | 6617010465 | ГБПОУ СО "Краснотурьинский колледж искусств"                                    | 9,60  | 7,93 | 82,57 |
| Нижнесергинский район       | 6646008277 | МКОУ ООШ № 6 г. Нижние Серги  | 10,00 | 8,25 | 82,5  |
| город Асбест                | 6603011490 | МАОУ СОШ № 6  | 10,00 | 8,22 | 82,2  |
| Богдановичский район        | 6605002822 | МАОУ школа-интернат №9  | 10,00 | 8,21 | 82,1  |
| Государственные организации | 6661039671 | ГА ПОУ КСО "СХУ им. И.Д. Шадра"   | 8,46  | 6,94 | 82,02 |
| Камышловский район          | 6613004326 | МКОУ Скатинская СОШ   | 10,00 | 8,2  | 82    |
| город Екатеринбург          | 6661058882 | МБОУ гимназия № 5   | 8,79  | 7,19 | 81,84 |
| город Екатеринбург          | 6663026942 | МАОУК "Гимназия" Арт-Этюд"  | 9,74  | 7,87 | 80,82 |
| ЗАТО город Новоуральск      | 6629012280 | МАОУ "Школа-интернат № 53"  | 9,85  | 7,95 | 80,75 |

|                             |            |   |       |      |       |
|-----------------------------|------------|---|-------|------|-------|
| Камышловский район          | 6613004710 | МКОУ Куровская ООШ                        | 9,70  | 7,78 | 80,23 |
| город Кушва                 | 6620007230 | МКОУ "СОШ №14"                            | 9,67  | 7,76 | 80,23 |
| Государственные организации | 6661003315 | ГАПОУ СО "УОР №1 (колледж)"               | 10,00 | 8,01 | 80,1  |
| город Первоуральск          | 6625024655 | МБОУ СОШ № 29                             | 10,00 | 7,99 | 79,9  |
| город Екатеринбург          | 6660016142 | "МАОУ СОШ №164"                           | 9,70  | 7,74 | 79,78 |
| город Екатеринбург          | 6659038511 | МБОУ СОШ №149                             | 10,00 | 7,97 | 79,7  |
| город Екатеринбург          | 6660016061 | МАОУ СОШ №157                             | 9,60  | 7,65 | 79,66 |
| Государственные организации | 6658041279 | ГБ ПОУ СО "Уральский музыкальный колледж" | 9,51  | 7,57 | 79,61 |
| Режевский район             | 6628009006 | МКОУ ООШ №28                              | 10,00 | 7,92 | 79,2  |
| Нижнесергинский район       | 6646007690 | МКОУ СОШ с. Накоряково                    | 10,00 | 7,92 | 79,2  |
| город Екатеринбург          | 6658068591 | МБВ(С)ОУ В(С)ОШ №185                      | 10,00 | 7,92 | 79,2  |
| Камышловский район          | 6613004044 | МКОУ Обуховская СОШ                       | 9,84  | 7,79 | 79,19 |
| город Североуральск         | 6631004400 | МАОУ «СОШ № 14»                           | 10,00 | 7,9  | 79    |
| город Нижняя Салда          | 6622002325 | МАОУ "ЦО №7"                              | 9,99  | 7,89 | 78,99 |
| город Екатеринбург          | 6659033305 | МАОУ СОШ № 166                            | 9,94  | 7,82 | 78,65 |
| город Нижний Тагил          | 6623006555 | МБОУ НШДС № 105                           | 10,00 | 7,84 | 78,4  |
| город Красноуфимск          | 6619006305 | МБОУ ОШ 7                                 | 10,00 | 7,82 | 78,2  |
| Шалинский район             | 6657003464 | МБОУ "Шалинская СОШ № 45"                 | 9,97  | 7,73 | 77,52 |
| Артинский район             | 6636005598 | МАОУ "Манчажская СОШ"                     | 9,69  | 7,5  | 77,42 |
| Нижнесергинский район       | 6646007756 | МКОУ СОШ № 13 р.п. Дружинино              | 10,00 | 7,74 | 77,4  |
| Режевский район             | 6628009020 | МБОУ СОШ №7                               | 9,73  | 7,5  | 77,06 |
| город Екатеринбург          | 6660012476 | МБОУ СОШ № 150                            | 9,96  | 7,66 | 76,94 |
| Камышловский район          | 6613004703 | МКОУ Захаровская СОШ                      | 10,00 | 7,65 | 76,5  |
| Красноуфимский район        | 6619006190 | МАОУ "Натальинская СОШ"                   | 10,00 | 7,63 | 76,3  |
| Камышловский район          | 6613004527 | МКОУ Галкинская СОШ                       | 10,00 | 7,61 | 76,1  |
| Слободо-Туринский район     | 6656019616 | МКОУ "Макуёвская НОШ"                     | 10,00 | 7,55 | 75,5  |
| город Кировград             | 6616003095 | МАОУ СОШ №1                               | 10,00 | 7,5  | 75    |
| Красноуфимский район        | 6619008077 | МКОУ "Чатлыкская СОШ"                     | 10,00 | 7,5  | 75    |
| Артинский район             | 6636005502 | МКОУ "Нижнебардымская ООШ"                | 10,00 | 7,5  | 75    |
| Артинский район             | 6636005573 | МБОУ "Свердловская СОШ"                   | 10,00 | 7,5  | 75    |
| Нижнесергинский             | 6646008118 | МКОУ ООШ №6 р.п.                          | 10,00 | 7,5  | 75    |

| район                       |            | Дружинино  |       |      |       |
|-----------------------------|------------|--|-------|------|-------|
| Нижнесергинский район       | 6646008196 | МКОУ СОШ с. Первомайское                                   | 10,00 | 7,5  | 75    |
| Таборинский район           | 6653002029 | МКОУ "Торомская ООШ"                                       | 10,00 | 7,5  | 75    |
| Талицкий район              | 6654008055 | МКОУ "Пановская ООШ"                                       | 10,00 | 7,5  | 75    |
| Тавдинский район            | 6634007818 | МКОУ СОШ п. Азанка   | 10,00 | 7,46 | 74,6  |
| город Екатеринбург          | 6659039071 | МАОУ Гимназия № 174 г.Екатеринбурга                        | 9,42  | 7    | 74,33 |
| город Первоуральск          | 6625017320 | МАОУ СОШ № 9   | 9,85  | 7,31 | 74,24 |
| Режевский район             | 6628009180 | МБОУ СОШ №4  | 9,94  | 7,36 | 74,02 |
| город Карпинск              | 6614004760 | МАОУСОШ № 6  | 9,94  | 7,35 | 73,93 |
| Артемовский район           | 6636005622 | МАОУ "Азигуловская СОШ"                                    | 10,00 | 7,37 | 73,7  |
| город Нижняя Салда          | 6622002526 | МОУ "ООШ с. Акинфиево"                                     | 10,00 | 7,35 | 73,5  |
| Тавдинский район            | 6634007783 | МКОУ СОШ п.Карабашка                                       | 10,00 | 7,34 | 73,4  |
| город Екатеринбург          | 6660004387 | МАОУ - Гимназия № 45                                       | 9,59  | 6,99 | 72,89 |
| Тугулымский район           | 6655003853 | МБОУ Гилёвская ООШ №19                                     | 10,00 | 7,23 | 72,3  |
| город Екатеринбург          | 6662095679 | МАОУ СОШ №15   | 10,00 | 7,15 | 71,5  |
| Аргинский район             | 6636005580 | МБОУ "Поташкинская СОШ"                                    | 10,00 | 7,05 | 70,5  |
| Государственные организации | 6670424278 | ГБ ПОУ СО УХК  | 9,26  | 6,51 | 70,31 |
| Слободо-Туринский район     | 6651002665 | МКОУ "Слободо-Туринская СОШ №2"                            | 9,38  | 6,55 | 69,81 |
| город Первоуральск          | 6625024905 | МБОУ СОШ № 16  | 10,00 | 6,97 | 69,7  |
| город Екатеринбург          | 6659039346 | МАОУ СОШ с углубленным изучением отдельных предметов № 122 | 9,37  | 6,51 | 69,49 |
| Слободо-Туринский район     | 6651003242 | МКОУ "Фалинская НОШ"                                       | 10,00 | 6,94 | 69,4  |
| город Екатеринбург          | 6659039040 | МАОУ – СОШ № 148   | 9,88  | 6,85 | 69,31 |
| город Нижний Тагил          | 6648006317 | МКОУ СОШ №11 с.Серебрянка                                  | 9,63  | 6,67 | 69,27 |
| город Кировград             | 6616003017 | МАОУ СОШ № 15  | 10,00 | 6,88 | 68,8  |
| Талицкий район              | 6654008129 | МКОУ "Горбуновская СОШ"                                    | 10,00 | 6,88 | 68,8  |
| город Екатеринбург          | 6660013920 | МБВСОУ ЦО "Творчество"                                     | 10,00 | 6,88 | 68,8  |
| город Екатеринбург          | 6660011024 | МАОУ Лицей № 130   | 9,56  | 6,57 | 68,71 |
| Режевский район             | 6628009119 | МБОУ СОШ №23   | 9,90  | 6,73 | 67,99 |
| город Екатеринбург          | 6659039032 | МБОУ СОШ № 119   | 9,65  | 6,56 | 67,99 |
| Режевский район             | 6628009084 | МБОУ СОШ № 5   | 9,79  | 6,64 | 67,81 |
| Каменский район             | 6643007483 | МАОУ "Колчеданская средняя общеобразовательная школа"      | 9,94  | 6,69 | 67,3  |
| Гаринский район             | 6641001550 | МКОУ Пуксинская СОШ  | 10,00 | 6,67 | 66,7  |

|                             |            |   |       |      |       |
|-----------------------------|------------|---|-------|------|-------|
| Камышловский район          | 6613004220 | МКОУ Ожгихинская ООШ  | 10,00 | 6,63 | 66,3  |
| город Екатеринбург          | 6660011257 | МАОУ СОШ №146   | 8,89  | 5,87 | 66,02 |
| Тавдинский район            | 6634007790 | МКОУ ООШ с. Крутое  | 10,00 | 6,59 | 65,9  |
| город Екатеринбург          | 6660012116 | МБОУ СОШ № 82   | 10,00 | 6,57 | 65,7  |
| Режевский район             | 6628009101 | МКОУ ООШ № 8  | 10,00 | 6,55 | 65,5  |
| Слободо-Туринский район     | 6651002753 | МКОУ " Ермаковская ООШ"   | 10,00 | 6,43 | 64,3  |
| город Екатеринбург          | 6664040139 | МБОУ СОШ № 20   | 9,25  | 5,92 | 64    |
| Камышловский район          | 6613004189 | МКОУ Октябрьская СОШ  | 10,00 | 6,3  | 63    |
| Режевский район             | 6628009158 | МКОУ СОШ № 13   | 10,00 | 6,28 | 62,8  |
| город Красноуфимск          | 6619006337 | Пудлинговская ОШ  | 10,00 | 6,27 | 62,7  |
| Режевский район             | 6628009038 | МБОУ СОШ №3   | 9,30  | 5,83 | 62,7  |
| Камышловский район          | 6613004213 | МКОУ Квашнинская СОШ  | 10,00 | 6,25 | 62,5  |
| Государственные организации | 6623000627 | ГКОУ СО Нижнетагильский детский дом-школа                       | 10,00 | 6,24 | 62,4  |
| город Екатеринбург          | 6660015011 | МАОУ СОШ № 43 с углубленным изучением отдельных предметов       | 9,69  | 5,89 | 60,8  |
| Камышловский район          | 6613004171 | МКОУ Кочневская СОШ   | 9,90  | 5,98 | 60,41 |
| Сысертский район            | 6652011775 | МАОУ "Основная общеобразовательная школа № 30" п. Большой Исток | 10,00 | 6,01 | 60,1  |
| Слободо-Туринский район     | 6651002778 | МКОУ "Краснослободская СОШ"                                     | 10,00 | 6    | 60    |
| город Екатеринбург          | 6660013649 | МАОУ гимназия №37   | 9,20  | 5,42 | 58,9  |
| Красноуфимский район        | 6619006961 | МКОУ "Саранинская СОШ"  | 10,00 | 5,83 | 58,3  |
| Нижнесергинский район       | 6646008453 | МКОУ СОШ №4 г. Михайловска                                      | 10,00 | 5,79 | 57,9  |
| город Екатеринбург          | 6660015981 | МАОУ СОШ № 134  | 9,72  | 5,6  | 57,59 |
| Государственные организации | 6603005521 | ГБПОУ СО "АКИ"  | 10,00 | 5,69 | 56,9  |
| Тугулымский район           | 6655003726 | МБОУ Тугулымская вечерняя (сменная) общеобразовательная школа   | 8,92  | 5    | 56,06 |
| город Березовский           | 6604011140 | БМКОУ ООШ № 18  | 10,00 | 5,42 | 54,2  |
| город Екатеринбург          | 6663058038 | МБОУ СОШ № 72   | 10,00 | 5,24 | 52,4  |
| город Ивдель                | 6610002730 | МКОУ СОШ №2   | 9,76  | 4,91 | 50,3  |
| город Екатеринбург          | 6659037028 | МБОУ СОШ №179   | 10,00 | 4,2  | 42    |
| город Екатеринбург          | 6660013769 | МБОУ СОШ №36  | 9,85  | 2,6  | 26,39 |

Темп снижения среднего значения по показателю, анализ структуры значений показателя показывает, что понизился уровень удовлетворенности потребителей услуг материально-техническим обеспечением организации, от общего числа опрошенных получателей образовательных услуг.

*Показатель «Доля получателей образовательных услуг, удовлетворенных качеством предоставляемых образовательных услуг, от общего числа опрошенных получателей образовательных услуг»*

Анализ динамики результатов по показателю «Доля получателей образовательных услуг, удовлетворенных качеством предоставляемых образовательных услуг, от общего числа опрошенных получателей образовательных услуг» за 2017 и 2018 годы показал следующее. Темп уменьшения среднего значения показателя составил 82,87%.

Таблица 4.120

Динамика среднего значения показателя «Доля получателей образовательных услуг, удовлетворенных качеством предоставляемых образовательных услуг, от общего числа опрошенных получателей образовательных услуг» за 2017 и 2018 годы

|                  | 2017 г. | 2018 г. | Темп роста/уменьшения, % |
|------------------|---------|---------|--------------------------|
| Среднее значение | 9,73    | 8,06    | 82,87                    |

Темп прироста ОО с оценкой «Отлично» составил более 25,9% по сравнению с 2017 годом. Темпы снижения ОО с оценкой «Неудовлетворительно», «Удовлетворительно», «Хорошо» составили 100%, 41,7% и 10,4% соответственно (см. табл. и рис.).

Таблица 4.121

Динамика показателя «Доля получателей образовательных услуг, удовлетворенных качеством предоставляемых образовательных услуг, от общего числа опрошенных получателей образовательных услуг» за 2017 и 2018 годы

| Оценка              | 2017г. | 2018г. | Темп роста/уменьшения, % | Темп прироста/снижения, % |
|---------------------|--------|--------|--------------------------|---------------------------|
| неудовлетворительно | 1      | 0      | 0,0                      | -100,0                    |
| удовлетворительно   | 1      | 1      | 100,0                    | 0,0                       |
| хорошо              | 1      | 31     | 3100,0                   | 3000,0                    |
| отлично             | 141    | 112    | 79,4                     | -20,6                     |

Графическое изображение структуры показателя в абсолютных величинах.



Рисунок 4.19 – Структура показателя «Доля получателей образовательных услуг, удовлетворенных качеством предоставляемых образовательных услуг, от общего числа опрошенных получателей образовательных услуг» за 2017, 2018 годы

Таблица 4.122

Структура показателя «Доля получателей образовательных услуг, удовлетворенных качеством предоставляемых образовательных услуг, от общего числа опрошенных получателей образовательных услуг» за 2017 и 2018 годы, %

| Оценка              | 2017г. | 2018г. | Темп роста/уменьшения, % |
|---------------------|--------|--------|--------------------------|
| неудовлетворительно | 0,7    | 0,0    | -0,7                     |
| удовлетворительно   | 0,7    | 0,7    | 0,0                      |
| хорошо              | 0,7    | 21,5   | 20,8                     |
| отлично             | 97,9   | 77,8   | -20,1                    |

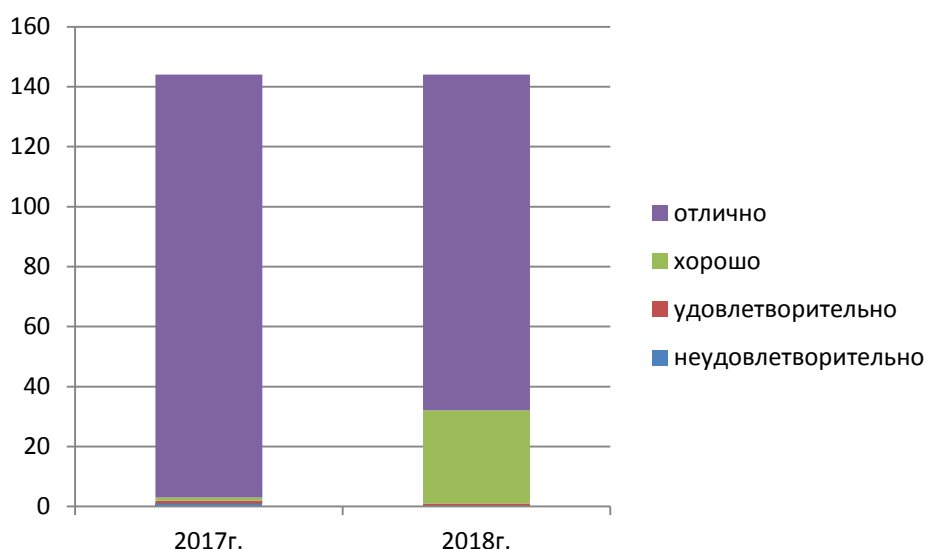
Таблица 4.123

Динамика темпа роста Показателя «Доля получателей образовательных услуг, удовлетворенных качеством предоставляемых образовательных услуг, от общего числа опрошенных получателей образовательных услуг» в 2017 и 2018 гг .

|                             | ИНН        | Сокращенное наименование организации                                      | 2017 г. | 2018 г. | Темп роста/уменьшения, % |
|-----------------------------|------------|---|---------|---------|--------------------------|
| Нижнесергинский район       | 6646008502 | МКОУ ООШ с. Старобухарово   | 0,00    | 10      | -                        |
| Тугулымский район           | 6655003532 | МАОО Тугулымская СОШ № 26   | 4,63    | 7,19    | 155,15                   |
| Тугулымский район           | 6655003405 | МАОУ Ошкуковская СОШ №31  | 5,19    | 6,91    | 133,17                   |
| город Красноуфимск          | 6619006263 | МАОУ СШ 3   | 8,75    | 9,17    | 104,8                    |
| город Екатеринбург          | 6661065382 | МАОУ СОШ № 85   | 8,43    | 8,65    | 102,65                   |
| Режевский район             | 6628009020 | МБОУ СОШ №7   | 10,00   | 10      | 100                      |
| Государственные организации | 6660008173 | ГБПОУ СО "Свердловское музыкальное училище им. П.И. Чайковского (колледж) | 9,99    | 9,96    | 99,74                    |

|                             |            |  |       |      |       |
|-----------------------------|------------|--|-------|------|-------|
| город Екатеринбург          | 6660011426 | МАОУ гимназия № 176  | 9,91  | 9,78 | 98,72 |
| Государственные организации | 6668018744 | ГБПОУ Свердловской обл. «Нижнетагильский колледж искусств» | 10,00 | 9,86 | 98,6  |
| город Первоуральск          | 6625016460 | МАОУ "СОШ № 7 с углубленным изучением отдельных предметов" | 9,96  | 9,76 | 98    |
| Слободо-Туринский район     | 6656019581 | МКОУ "Бобровская НОШ"                                      | 10,00 | 9,75 | 97,5  |
| Государственные организации | 6630006718 | ГКОУ СО "Школа города Лесного"                             | 9,67  | 9,37 | 96,9  |
| Государственные организации | 6661002664 | ГБПОУ СО «СКИиК»   | 10,00 | 9,67 | 96,7  |
| Режевский район             | 6628009140 | МБОУ СОШ №46   | 10,00 | 9,59 | 95,9  |
| Слободо-Туринский район     | 6656019599 | МКОУ "Тимофеевская НОШ"                                    | 10,00 | 9,57 | 95,7  |
| город Екатеринбург          | 6658081401 | ГКОУ СО "Специальная школа-интернат № 17"                  | 10,00 | 9,53 | 95,3  |
| Государственные организации | 6664039454 | ГКОУ СО "Екатеринбургская школа-интернат № 8"              | 9,66  | 9,2  | 95,29 |
| Государственные организации | 6677008157 | ГАПОУ СО "Режевской политехникум"                          | 9,73  | 9,26 | 95,21 |
| город Екатеринбург          | 6658017170 | МАОУ СОШ № 69  | 9,98  | 9,49 | 95,13 |
| Государственные организации | 6661010552 | ГБПОУ СО "СМХК"  | 9,75  | 9,27 | 95,03 |
| город Екатеринбург          | 6658068545 | МАОУ лицей № 12  | 9,27  | 8,78 | 94,67 |
| Тавдинский район            | 6634007590 | МКОУ-ООШ № 8   | 10,00 | 9,46 | 94,6  |
| Артинский район             | 6636005414 | МАОУ АГО "АСОШ №6"   | 10,00 | 9,44 | 94,4  |
| город Екатеринбург          | 6660015420 | МАОУ СОШ № 151 с углубленным изучением отдельных предметов | 9,36  | 8,79 | 93,89 |
| Артинский район             | 6636005446 | МБОУ "Куркинская ООШ"                                      | 10,00 | 9,31 | 93,1  |
| Слободо-Туринский район     | 6651002760 | МКОУ "Храмцовская ООШ"                                     | 10,00 | 9,22 | 92,2  |
| город Екатеринбург          | 6658068584 | МАОУ СОШ №41   | 9,88  | 9,11 | 92,2  |
| город Екатеринбург          | 6660012941 | МАОУ гимназия № 35   | 9,84  | 9,06 | 92,1  |
| Камышловский район          | 6613004710 | МКОУ Куровская ООШ   | 10,00 | 9,17 | 91,7  |
| город Камышлов              | 6613003876 | МАОУ "Школа № 6" КГО                                       | 9,91  | 9,03 | 91,15 |
| Красноуфимский район        | 6619006986 | МАОУ "Тавринская СОШ"                                      | 10,00 | 8,98 | 89,8  |
| город Екатеринбург          | 6660015004 | МАОУ СОШ № 125   | 9,78  | 8,78 | 89,8  |
| город Екатеринбург          | 6663026942 | МАОУК "Гимназия" Арт-Этюд"                                 | 9,74  | 8,71 | 89,44 |
| Слободо-Туринский район     | 6651002753 | МКОУ " Ермаковская ООШ"                                    | 10,00 | 8,93 | 89,3  |
| Камышловский район          | 6613004502 | МКОУ Никольская ООШ  | 9,49  | 8,46 | 89,17 |

|                             |            |   |       |      |       |
|-----------------------------|------------|---|-------|------|-------|
| Слободо-Туринский район     | 6651003242 | МКОУ "Фалинская НОШ"  | 10,00 | 8,89 | 88,9  |
| город Екатеринбург          | 6659039071 | МАОУ Гимназия № 174 г.Екатеринбурга   | 9,57  | 8,5  | 88,81 |
| Государственные организации | 6617010465 | ГБПОУ СО "Краснотурьинский колледж искусств"  | 9,95  | 8,83 | 88,74 |
| город Нижний Тагил          | 6623006555 | МБОУ НШДС № 105   | 9,86  | 8,71 | 88,33 |
| Талицкий район              | 6654008055 | МКОУ "Пановская ООШ"  | 10,00 | 8,81 | 88,1  |
| Талицкий район              | 6654008111 | МКОУ "Пионерская СОШ"   | 9,91  | 8,72 | 88,03 |
| Красноуфимский район        | 6619007644 | МКОУ "Рахмангуловская СОШ"  | 10,00 | 8,8  | 88    |
| Богдановичский район        | 6605002822 | МАОУ школа-интернат №9  | 10,00 | 8,78 | 87,8  |
| Артинский район             | 6636005580 | МБОУ "Поташкинская СОШ"   | 10,00 | 8,75 | 87,5  |
| Талицкий район              | 6654008129 | МКОУ "Горбуновская СОШ"   | 10,00 | 8,75 | 87,5  |
| Государственные организации | 6661039671 | ГА ПОУ КСО "СХУ им. И.Д. Шадра"   | 9,81  | 8,57 | 87,38 |
| ЗАТО город Новоуральск      | 6629012280 | МАОУ "Школа-интернат № 53"  | 9,91  | 8,64 | 87,21 |
| Камышловский район          | 6613004326 | МКОУ Скатинская СОШ   | 10,00 | 8,72 | 87,2  |
| город Качканар              | 6615006713 | Школа им К.Н.Новикова   | 9,89  | 8,59 | 86,9  |
| Камышловский район          | 6613004076 | МКОУ Баранниковская СОШ   | 9,16  | 7,95 | 86,82 |
| город Екатеринбург          | 6660015036 | МАОУ СОШ № 145 с углубленным изучением отдельных предметов города Екатеринбурга       | 9,75  | 8,44 | 86,56 |
| Нижнесергинский район       | 6646008196 | МКОУ СОШ с. Первомайское  | 10,00 | 8,63 | 86,3  |
| Государственные организации | 6664041333 | ГКОУ СО "Екатеринбургская школа-интернат для детей, нуждающихся в длительном лечении" | 9,69  | 8,33 | 85,99 |
| город Екатеринбург          | 6663058831 | МБОУ СОШ № 98   | 8,75  | 7,5  | 85,71 |
| Красноуфимский район        | 6619007010 | МАОУ "Бугальшская СОШ"  | 10,00 | 8,55 | 85,5  |
| город Североуральск         | 6631004400 | МАОУ «СОШ № 14»   | 9,80  | 8,37 | 85,44 |
| город Кушва                 | 6620007230 | МКОУ "СОШ №14"  | 10,00 | 8,46 | 84,6  |
| Нижнесергинский район       | 6646007756 | МКОУ СОШ № 13 р.п. Дружинино  | 10,00 | 8,43 | 84,3  |
| город Кировград             | 6616003240 | МАОУ СОШ № 17   | 9,13  | 7,69 | 84,24 |
| Режевский район             | 6628009006 | МКОУ ООШ №28  | 10,00 | 8,42 | 84,2  |
| город Асбест                | 6603011490 | МАОУ СОШ № 6  | 10,00 | 8,41 | 84,1  |
| город Екатеринбург          | 6660017442 | МБОУ-СОШ № 24   | 9,77  | 8,21 | 84,05 |
| город Екатеринбург          | 6660016142 | "МАОУ СОШ №164"   | 9,85  | 8,27 | 83,95 |
| город Екатеринбург          | 6660012476 | МБОУ СОШ № 150  | 10,00 | 8,35 | 83,5  |
| город Екатеринбург          | 6660015519 | МАОУ Лицей № 88   | 9,71  | 8,07 | 83,1  |



|                             |            |  |       |      |       |
|-----------------------------|------------|--|-------|------|-------|
| Государственные организации | 6661003315 | ГАПОУ СО "УОР №1 (колледж)"                                | 10,00 | 8,31 | 83,1  |
| город Первоуральск          | 6625024655 | МБОУ СОШ № 29  | 10,00 | 8,3  | 83    |
| город Екатеринбург          | 6658068591 | МБВ(С)ОУ В(С)ОШ №185                                       | 10,00 | 8,29 | 82,9  |
| Красноуфимский район        | 6619006190 | МАОУ "Натальинская СОШ"                                    | 10,00 | 8,27 | 82,7  |
| Нижнесергинский район       | 6646008277 | МКОУ ООШ № 6 г. Нижние Серги                               | 10,00 | 8,25 | 82,5  |
| Государственные организации | 6658041279 | ГБ ПОУ СО "Уральский музыкальный колледж"                  | 9,74  | 8,01 | 82,27 |
| Артемовский район           | 6636005622 | МАОУ "Азигуловская СОШ"                                    | 10,00 | 8,21 | 82,1  |
| Государственные организации | 6670424278 | ГБ ПОУ СО УХК  | 10,00 | 8,2  | 82    |
| Каменский район             | 6643007483 | МАОУ "Колчеданская средняя общеобразовательная школа"      | 10,00 | 8,19 | 81,9  |
| город Екатеринбург          | 6660016061 | МАОУ СОШ №157  | 9,60  | 7,84 | 81,64 |
| Режевский район             | 6628009158 | МКОУ СОШ № 13  | 10,00 | 8,16 | 81,6  |
| город Екатеринбург          | 6659038511 | МБОУ СОШ №149  | 10,00 | 8,16 | 81,6  |
| Слободо-Туринский район     | 6656019616 | МКОУ "Макуёвская НОШ"                                      | 10,00 | 8,15 | 81,5  |
| город Екатеринбург          | 6660004387 | МАОУ - Гимназия № 45                                       | 9,64  | 7,82 | 81,11 |
| город Красноуфимск          | 6619006305 | МБОУ ОШ 7  | 10,00 | 8,08 | 80,8  |
| Красноуфимский район        | 6619008077 | МКОУ "Чатлыковская СОШ"                                    | 10,00 | 8,08 | 80,8  |
| Камышловский район          | 6613004527 | МКОУ Галкинская СОШ  | 10,00 | 8,04 | 80,4  |
| Камышловский район          | 6613004083 | МКОУ Аксарихинская СОШ                                     | 10,00 | 8    | 80    |
| город Екатеринбург          | 6659033305 | МАОУ СОШ № 166   | 9,96  | 7,97 | 80    |
| город Екатеринбург          | 6659039032 | МБОУ СОШ № 119   | 9,65  | 7,71 | 79,91 |
| город Карпинск              | 6614004760 | МАОУСОШ № 6  | 9,96  | 7,94 | 79,75 |
| город Екатеринбург          | 6659039346 | МАОУ СОШ с углубленным изучением отдельных предметов № 122 | 9,52  | 7,59 | 79,75 |
| город Первоуральск          | 6625017320 | МАОУ СОШ № 9   | 9,95  | 7,91 | 79,47 |
| город Нижняя Салда          | 6622002526 | МОУ "ООШ с. Акинфиево"                                     | 10,00 | 7,94 | 79,4  |
| Нижнесергинский район       | 6646007690 | МКОУ СОШ с. Накоряково                                     | 10,00 | 7,92 | 79,2  |
| Тугулымский район           | 6655003853 | МБОУ Гилёвская ООШ №19                                     | 10,00 | 7,92 | 79,2  |
| Камышловский район          | 6613004044 | МКОУ Обуховская СОШ  | 9,92  | 7,85 | 79,14 |
| Артинский район             | 6636005598 | МАОУ "Манчажская СОШ"                                      | 9,69  | 7,66 | 79,07 |
| город                       | 6661058882 | МБОУ гимназия № 5  | 9,49  | 7,5  | 79,03 |

|                             |            |   |       |      |       |
|-----------------------------|------------|---|-------|------|-------|
| Екатеринбург                |            |   |       |      |       |
| город Екатеринбург          | 6662095679 | МАОУ СОШ №15  | 10,00 | 7,89 | 78,9  |
| город Кировград             | 6616003017 | МАОУ СОШ № 15   | 10,00 | 7,81 | 78,1  |
| город Красноуфимск          | 6619006337 | Пудлинговская ОШ  | 10,00 | 7,79 | 77,9  |
| Режевский район             | 6628009180 | МБОУ СОШ №4   | 9,94  | 7,74 | 77,84 |
| город Екатеринбург          | 6659039040 | МАОУ – СОШ № 148  | 9,94  | 7,69 | 77,35 |
| Артинский район             | 6636005502 | МКОУ "Нижебардымская ООШ"                                     | 10,00 | 7,68 | 76,8  |
| город Екатеринбург          | 6658039992 | МБОУ - СОШ № 25   | 9,78  | 7,5  | 76,7  |
| город Екатеринбург          | 6660011024 | МАОУ Лицей № 130  | 10,00 | 7,65 | 76,5  |
| Режевский район             | 6628009101 | МКОУ ООШ № 8  | 10,00 | 7,64 | 76,4  |
| Тавдинский район            | 6634007818 | МКОУ СОШ п. Азанка  | 10,00 | 7,64 | 76,4  |
| Режевский район             | 6628009119 | МБОУ СОШ №23  | 9,90  | 7,56 | 76,37 |
| Режевский район             | 6628009038 | МБОУ СОШ №3   | 9,82  | 7,5  | 76,34 |
| Режевский район             | 6628009084 | МБОУ СОШ № 5  | 9,77  | 7,43 | 76,08 |
| город Нижняя Салда          | 6622002325 | МАОУ "ЦО №7"  | 10,00 | 7,58 | 75,8  |
| Шалинский район             | 6657003464 | МБОУ "Шалинская СОШ № 45"                                     | 10,00 | 7,58 | 75,8  |
| Государственные организации | 6623000627 | ГКОУ СО Нижнетагильский детский дом-школа                     | 10,00 | 7,54 | 75,4  |
| Камышловский район          | 6613004220 | МКОУ Ожгихинская ООШ  | 10,00 | 7,5  | 75    |
| город Кировград             | 6616003095 | МАОУ СОШ №1   | 10,00 | 7,5  | 75    |
| Нижнесергинский район       | 6646008118 | МКОУ ООШ№6 р.п. Дружинино                                     | 10,00 | 7,5  | 75    |
| Таборинский район           | 6653002029 | МКОУ "Торомская ООШ"  | 10,00 | 7,5  | 75    |
| Слободо-Туринский район     | 6656019609 | МКОУ "Пушкаревская НОШ"                                       | 10,00 | 7,5  | 75    |
| Камышловский район          | 6613004703 | МКОУ Захаровская СОШ  | 10,00 | 7,43 | 74,3  |
| город Первоуральск          | 6625024905 | МБОУ СОШ № 16   | 10,00 | 7,42 | 74,2  |
| город Екатеринбург          | 6660015011 | МАОУ СОШ № 43 с углубленным изучением отдельных предметов     | 9,79  | 7,24 | 73,94 |
| Слободо-Туринский район     | 6651002778 | МКОУ "Краснослободская СОШ"                                   | 10,00 | 7,38 | 73,8  |
| Тугулымский район           | 6655003726 | МБОУ Тугулымская вечерняя (сменная) общеобразовательная школа | 10,00 | 7,31 | 73,1  |
| Артинский район             | 6636005573 | МБОУ "Свердловская СОШ"                                       | 10,00 | 7,24 | 72,4  |
| Тавдинский район            | 6634007783 | МКОУ СОШ п.Карабашка  | 10,00 | 7,19 | 71,9  |
| город Екатеринбург          | 6660012116 | МБОУ СОШ № 82   | 10,00 | 7,13 | 71,3  |
| Слободо-Туринский район     | 6651002665 | МКОУ "Слободо-Туринская СОШ №2"                               | 9,79  | 6,96 | 71,06 |
| Сысертский                  | 6652011775 | МАОУ "Основная  | 10,00 | 7,09 | 70,9  |

| район                       |            | общеобразовательная школа № 30" п. Большой Исток |       |      |       |
|-----------------------------|------------|--|-------|------|-------|
| город Березовский           | 6604011140 | БМКОУ ООШ № 18                                   | 10,00 | 7,08 | 70,8  |
| город Екатеринбург          | 6664040139 | МБОУ СОШ № 20                                    | 9,67  | 6,74 | 69,69 |
| город Екатеринбург          | 6659037028 | МБОУ СОШ №179                                    | 10,00 | 6,93 | 69,3  |
| Камышловский район          | 6613004213 | МКОУ Квашнинская СОШ                             | 10,00 | 6,88 | 68,8  |
| город Екатеринбург          | 6660013920 | МБВСОУ ЦО "Творчество"                           | 10,00 | 6,88 | 68,8  |
| Камышловский район          | 6613004189 | МКОУ Октябрьская СОШ                             | 10,00 | 6,85 | 68,5  |
| Тавдинский район            | 6634007790 | МКОУ ООШ с. Крутое                               | 10,00 | 6,82 | 68,2  |
| город Екатеринбург          | 6660013649 | МАОУ гимназия №37                                | 9,53  | 6,5  | 68,2  |
| Красноуфимский район        | 6619006961 | МКОУ "Саранинская СОШ"                           | 10,00 | 6,79 | 67,9  |
| Гаринский район             | 6641001550 | МКОУ Пуксинская СОШ                              | 10,00 | 6,67 | 66,7  |
| город Ивдель                | 6610002730 | МКОУ СОШ №2                                      | 10,00 | 6,64 | 66,4  |
| Государственные организации | 6603005521 | ГБПОУ СО "АКИ"                                   | 10,00 | 6,54 | 65,4  |
| город Екатеринбург          | 6663058038 | МБОУ СОШ № 72                                    | 9,79  | 6,4  | 65,4  |
| город Екатеринбург          | 6660011257 | МАОУ СОШ №146                                    | 9,58  | 6,25 | 65,26 |
| Нижнесергинский район       | 6646008453 | МКОУ СОШ №4 г. Михайловска                       | 10,00 | 6,45 | 64,5  |
| Камышловский район          | 6613004171 | МКОУ Кочневская СОШ                              | 10,00 | 6,41 | 64,1  |
| город Екатеринбург          | 6660015981 | МАОУ СОШ № 134                                   | 9,69  | 5,93 | 61,22 |
| город Нижний Тагил          | 6648006317 | МКОУ СОШ №11 с.Серебрянка                        | 10,00 | 5    | 50    |
| город Екатеринбург          | 6660013769 | МБОУ СОШ №36                                     | 9,73  | 3,76 | 38,63 |

Несмотря на темп снижения среднего значения по показателю, анализ структуры значений показателя показывает, что сохраняется на высоком уровне удовлетворенность потребителей услуг качеством предоставляемых образовательных услуг, от общего числа опрошенных получателей образовательных услуг, что соответствует оценке «Отлично».

*Показатель «Доля получателей образовательных услуг, которые готовы рекомендовать организацию родственникам и знакомым, от общего числа опрошенных получателей образовательных услуг»*

Анализ динамики результатов по показателю «Доля получателей образовательных услуг, которые готовы рекомендовать организацию родственникам и знакомым, от общего числа опрошенных получателей образовательных услуг» за 2017 и 2018 годы показал следующее. Темп уменьшения среднего значения показателя составил 84,84%.

Таблица 4.124

Динамика среднего значения показателя «Доля получателей образовательных услуг, которые готовы рекомендовать организацию родственникам и знакомым, от общего числа опрошенных получателей образовательных услуг» за 2017 и 2018 годы

|                  |         |         |                          |
|------------------|---------|---------|--------------------------|
|                  | 2017 г. | 2018 г. | Темп роста/уменьшения, % |
| Среднее значение | 9,48    | 8,04    | 84,84                    |

Темп прироста ОО с оценкой «Отлично» составил более 25,9% по сравнению с 2017 годом. Темпы снижения ОО с оценкой «Неудовлетворительно», «Удовлетворительно», «Хорошо» составили 100%, 41,7% и 10,4% соответственно (см. табл. и рис.).

Таблица 4.125

Динамика показателя «Доля получателей образовательных услуг, которые готовы рекомендовать организацию родственникам и знакомым, от общего числа опрошенных получателей образовательных услуг» за 2017 и 2018 годы

| Оценка              | 2017г. | 2018г. | Темп роста/уменьшения, % | Темп прироста/снижения, % |
|---------------------|--------|--------|--------------------------|---------------------------|
| неудовлетворительно | 2      | 1      | 50,0                     | -50,0                     |
| удовлетворительно   | 2      | 0      | 0,0                      | -100,0                    |
| хорошо              | 2      | 33     | 1650,0                   | 1550,0                    |
| отлично             | 138    | 110    | 79,7                     | -20,3                     |

Графическое изображение структуры показателя в абсолютных величинах.



Рисунок 4.20 – Структура показателя «Доля получателей образовательных услуг, которые готовы рекомендовать организацию родственникам и знакомым, от общего числа опрошенных получателей образовательных услуг» за 2017, 2018 годы

Таблица 4.126

Структура показателя «Доля получателей образовательных услуг, которые готовы рекомендовать организацию родственникам и знакомым, от общего числа опрошенных получателей образовательных услуг» за 2017 и 2018 годы, %

| Оценка | 2017г. | 2018г. | Темп роста/уменьшения, % |
|--------|--------|--------|--------------------------|
|--------|--------|--------|--------------------------|

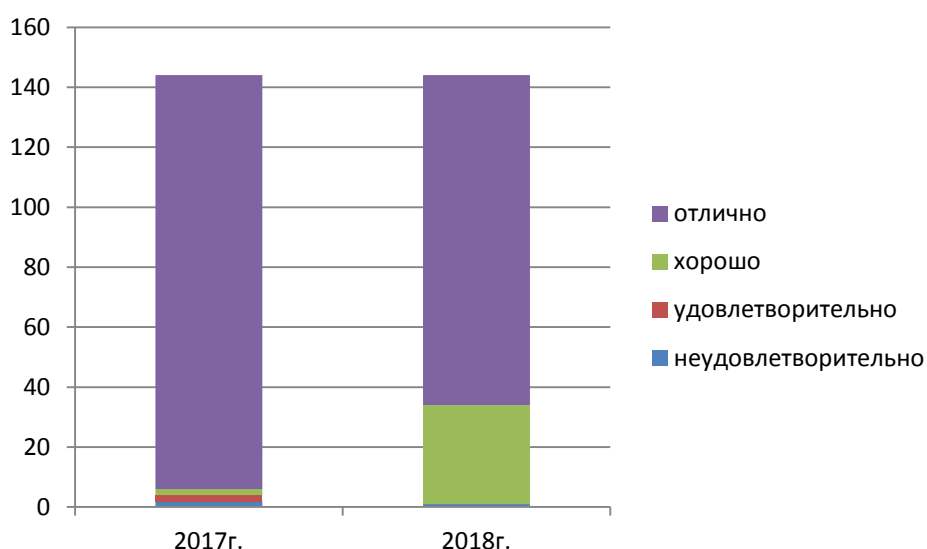
|                     |      |      |       |
|---------------------|------|------|-------|
| неудовлетворительно | 1,4  | 0,7  | -0,7  |
| удовлетворительно   | 1,4  | 0,0  | -1,4  |
| хорошо              | 1,4  | 22,9 | 21,5  |
| отлично             | 95,8 | 76,4 | -19,4 |

Таблица 4.127

Динамика темпа роста Показателя «Доля получателей образовательных услуг, которые готовы рекомендовать организацию родственникам и знакомым, от общего числа опрошенных получателей образовательных услуг» в 2017 и 2018 гг .

|                             | ИНН        | Сокращенное наименование организации  | 2017 г. | 2018 г. | Темп роста/уменьшения, % |
|-----------------------------|------------|---|---------|---------|--------------------------|
| Государственные организации | 6630006718 | ГКОУ СО "Школа города Лесного"  | 0,00    | 9,33    | -                        |
| Нижнесергинский район       | 6646008502 | МКОУ ООШ с.Старобухарово  | 0,00    | 10      | -                        |
| Тугулымский район           | 6655003532 | МАОУ Тугулымская СОШ № 26   | 3,21    | 7,71    | 240,39                   |
| Тугулымский район           | 6655003405 | МАОУ Ошкуковская СОШ №31  | 3,96    | 7,39    | 186,51                   |
| город Краснофимск           | 6619006263 | МАОУ СШ 3   | 7,50    | 9,16    | 122,13                   |
| город Екатеринбург          | 6661065382 | МАОУ СОШ № 85   | 7,34    | 8,62    | 117,43                   |
| город Екатеринбург          | 6660015420 | МАОУ СОШ № 151 с углубленным изучением отдельных предметов                            | 8,12    | 8,93    | 109,96                   |
| Камышловский район          | 6613004502 | МКОУ Никольская ООШ   | 8,21    | 8,85    | 107,86                   |
| город Екатеринбург          | 6663058831 | МБОУ СОШ № 98   | 7,50    | 7,86    | 104,8                    |
| Государственные организации | 6664041333 | ГКОУ СО "Екатеринбургская школа-интернат для детей, нуждающихся в длительном лечении" | 8,23    | 8,33    | 101,23                   |
| Государственные организации | 6664039454 | ГКОУ СО "Екатеринбургская школа-интернат № 8"   | 8,97    | 9       | 100,38                   |
| Слободо-Туринский район     | 6656019609 | МКОУ "Пушкаревская НОШ"   | 10,00   | 10      | 100                      |
| Государственные организации | 6660008173 | ГБПОУ СО "Свердловское музыкальное училище им. П.И. Чайковского (колледж)"            | 9,96    | 9,94    | 99,83                    |
| Государственные организации | 6668018744 | ГБПОУ Свердловской обл. «Нижнетагильский колледж искусств»                            | 9,95    | 9,86    | 99,1                     |
| город Екатеринбург          | 6660011426 | МАОУ гимназия № 176   | 9,88    | 9,76    | 98,74                    |
| город Екатеринбург          | 6658081401 | ГКОУ СО "Специальная школа-интернат № 17"   | 10,00   | 9,84    | 98,4                     |
| город Первоуральск          | 6625016460 | МАОУ "СОШ № 7 с углубленным изучением отдельных предметов"                            | 9,87    | 9,71    | 98,39                    |
| Государственные организации | 6661002664 | ГБПОУ СО «СКИиК»  | 9,91    | 9,69    | 97,79                    |
| Слободо-Туринский район     | 6656019581 | МКОУ "Бобровская НОШ"   | 10,00   | 9,75    | 97,5                     |
| Режевский район             | 6628009140 | МБОУ СОШ №46  | 10,0    | 9,73    | 97,3                     |

|                             |            |   |       |      |       |
|-----------------------------|------------|---|-------|------|-------|
|                             |            |   | 0     |      |       |
| город Екатеринбург          | 6658068545 | МАОУ лицей № 12   | 9,09  | 8,84 | 97,22 |
| Государственные организации | 6677008157 | ГАПОУ СО "Режевской политехникум"   | 9,60  | 9,32 | 97,12 |
| город Екатеринбург          | 6658017170 | МАОУ СОШ № 69   | 9,77  | 9,39 | 96,08 |
| город Екатеринбург          | 6659039071 | МАОУ Гимназия № 174 г.Екатеринбурга   | 9,39  | 9    | 95,87 |
| Слободо-Туринский район     | 6656019599 | МКОУ "Тимофеевская НОШ"   | 10,00 | 9,57 | 95,7  |
| Талицкий район              | 6654008129 | МКОУ "Горбуновская СОШ"   | 10,00 | 9,38 | 93,8  |
| Аргинский район             | 6636005414 | МАОУ АГО "АСОШ №6"  | 10,00 | 9,35 | 93,5  |
| Аргинский район             | 6636005446 | МБОУ "Куркинская ООШ"   | 10,00 | 9,31 | 93,1  |
| Талицкий район              | 6654008111 | МКОУ "Пионерская СОШ"   | 9,77  | 9,09 | 93,09 |
| Государственные организации | 6661010552 | ГБПОУ СО "СМХК"   | 10,00 | 9,29 | 92,9  |
| город Екатеринбург          | 6658068584 | МАОУ СОШ №41  | 9,64  | 8,93 | 92,61 |
| Режевский район             | 6628009006 | МКОУ ООШ №28  | 10,00 | 9,25 | 92,5  |
| город Екатеринбург          | 6660012941 | МАОУ гимназия № 35  | 9,78  | 9,04 | 92,4  |
| Красноуфимский район        | 6619006986 | МАОУ "Тавринская СОШ"   | 10,00 | 9,2  | 92    |
| Камышловский район          | 6613004710 | МКОУ Куровская ООШ  | 10,00 | 9,17 | 91,7  |
| Гаринский район             | 6641001550 | МКОУ Пуксинская СОШ   | 6,36  | 5,83 | 91,61 |
| город Екатеринбург          | 6660015004 | МАОУ СОШ № 125  | 9,42  | 8,62 | 91,55 |
| город Камышлов              | 6613003876 | МАОУ "Школа № 6" КГО  | 9,86  | 8,99 | 91,17 |
| город Кушва                 | 6620007230 | МКОУ "СОШ №14"  | 9,62  | 8,77 | 91,15 |
| Тавдинский район            | 6634007590 | МКОУ-ООШ № 8  | 10,00 | 9,11 | 91,1  |
| город Екатеринбург          | 6663026942 | МАОУК "Гимназия" Арт-Этюд"  | 9,69  | 8,8  | 90,83 |
| Слободо-Туринский район     | 6651002760 | МКОУ "Храмцовская ООШ"  | 10,00 | 9,06 | 90,6  |
| Талицкий район              | 6654008055 | МКОУ "Пановская ООШ"  | 10,00 | 9,05 | 90,5  |
| город Нижний Тагил          | 6623006555 | МБОУ НШДС № 105   | 9,86  | 8,88 | 90,05 |
| Камышловский район          | 6613004076 | МКОУ Баранниковская СОШ   | 9,34  | 8,35 | 89,41 |
| Государственные организации | 6661039671 | ГА ПОУ КСО "СХУ им. И.Д. Шадра"   | 9,42  | 8,42 | 89,36 |
| город Екатеринбург          | 6660015036 | МАОУ СОШ № 145 с углубленным изучением отдельных предметов города Екатеринбурга | 9,13  | 8,15 | 89,32 |
| Слободо-Туринский район     | 6651002753 | МКОУ " Ермаковская ООШ"   | 10,00 | 8,93 | 89,3  |
| Государственные организации | 6617010465 | ГБПОУ СО "Краснотурьинский колледж искусств"                                    | 9,80  | 8,74 | 89,17 |
| Слободо-Туринский район     | 6651003242 | МКОУ "Фалинская НОШ"  | 10,00 | 8,89 | 88,9  |
| Аргинский район             | 6636005580 | МБОУ "Поташкинская СОШ"   | 10,00 | 8,86 | 88,6  |

|                             |            |   |           |      |       |
|-----------------------------|------------|---|-----------|------|-------|
| город Кировград             | 6616003017 | МАОУ СОШ № 15   | 9,91      | 8,75 | 88,32 |
| Красноуфимский район        | 6619007644 | МКОУ "Рахмангуловская СОШ"                            | 10,0<br>0 | 8,8  | 88    |
| город Качканар              | 6615006713 | Школа им К.Н.Новикова                                 | 9,77      | 8,59 | 87,92 |
| Камышловский район          | 6613004326 | МКОУ Скатинская СОШ                                   | 10,0<br>0 | 8,72 | 87,2  |
| Богдановичский район        | 6605002822 | МАОУ школа-интернат №9                                | 10,0<br>0 | 8,65 | 86,5  |
| Красноуфимский район        | 6619007010 | МАОУ "Бугальшская СОШ"                                | 10,0<br>0 | 8,65 | 86,5  |
| Государственные организации | 6661003315 | ГАПОУ СО "УОР №1 (колледж)"                           | 9,84      | 8,49 | 86,24 |
| город Асбест                | 6603011490 | МАОУ СОШ № 6  | 9,98      | 8,52 | 85,39 |
| Нижнесергинский район       | 6646008277 | МКОУ ООШ № 6 г. Нижние Серги                          | 10,0<br>0 | 8,5  | 85    |
| город Екатеринбург          | 6659033305 | МАОУ СОШ № 166  | 9,92      | 8,43 | 84,94 |
| город Первоуральск          | 6625024655 | МБОУ СОШ № 29   | 10,0<br>0 | 8,47 | 84,7  |
| Государственные организации | 6670424278 | ГБ ПОУ СО УХК   | 9,81      | 8,31 | 84,67 |
| город Карпинск              | 6614004760 | МАОУСОШ № 6   | 9,93      | 8,37 | 84,32 |
| Нижнесергинский район       | 6646008118 | МКОУ ООШ№6 р.п. Дружинино                             | 10,0<br>0 | 8,41 | 84,1  |
| ЗАТО город Новоуральск      | 6629012280 | МАОУ "Школа-интернат № 53"                            | 9,88      | 8,3  | 84,04 |
| Нижнесергинский район       | 6646007756 | МКОУ СОШ № 13 р.п. Дружинино                          | 10,0<br>0 | 8,4  | 84    |
| город Екатеринбург          | 6660017442 | МБОУ-СОШ № 24   | 9,77      | 8,19 | 83,84 |
| город Североуральск         | 6631004400 | МАОУ «СОШ № 14»                                       | 10,0<br>0 | 8,38 | 83,8  |
| город Екатеринбург          | 6660016142 | "МАОУ СОШ №164"                                       | 9,70      | 8,13 | 83,8  |
| город Екатеринбург          | 6660015519 | МАОУ Лицей № 88                                       | 9,55      | 8    | 83,76 |
| город Екатеринбург          | 6658068591 | МБВ(С)ОУ В(С)ОШ №185                                  | 10,0<br>0 | 8,36 | 83,6  |
| Красноуфимский район        | 6619008077 | МКОУ "Чатлыковская СОШ"                               | 10,0<br>0 | 8,27 | 82,7  |
| Государственные организации | 6658041279 | ГБ ПОУ СО "Уральский музыкальный колледж"             | 9,60      | 7,94 | 82,68 |
| город Екатеринбург          | 6660016061 | МАОУ СОШ №157   | 9,19      | 7,59 | 82,63 |
| город Екатеринбург          | 6660012476 | МБОУ СОШ № 150  | 9,96      | 8,18 | 82,16 |
| Камышловский район          | 6613004527 | МКОУ Галкинская СОШ                                   | 10,0<br>0 | 8,21 | 82,1  |
| город Красноуфимск          | 6619006305 | МБОУ ОШ 7   | 10,0<br>0 | 8,2  | 82    |
| Красноуфимский район        | 6619006190 | МАОУ "Натальинская СОШ"                               | 10,0<br>0 | 8,19 | 81,9  |
| город Екатеринбург          | 6659038511 | МБОУ СОШ №149   | 10,0<br>0 | 8,19 | 81,9  |
| город Нижний Тагил          | 6648006317 | МКОУ СОШ №11 с.Серебрянка                             | 8,15      | 6,67 | 81,86 |
| Каменский район             | 6643007483 | МАОУ "Колчеданская средняя общеобразовательная школа" | 9,82      | 8,03 | 81,74 |
| Камышловский район          | 6613004044 | МКОУ Обуховская СОШ                                   | 9,88      | 8,06 | 81,6  |
| город Екатеринбург          | 6660004387 | МАОУ - Гимназия № 45                                  | 9,49      | 7,74 | 81,58 |

|                             |            |   |           |      |       |
|-----------------------------|------------|---|-----------|------|-------|
| Нижнесергинский район       | 6646007690 | МКОУ СОШ с. Накоряково  | 10,0<br>0 | 8,13 | 81,3  |
| Слободо-Турунский район     | 6656019616 | МКОУ "Макуёвская НОШ"   | 10,0<br>0 | 8,06 | 80,6  |
| город Екатеринбург          | 6659039346 | МАОУ СОШ с углубленным изучением отдельных предметов № 122    | 9,37      | 7,55 | 80,59 |
| Режевский район             | 6628009101 | МКОУ ООШ № 8  | 10,0<br>0 | 8,04 | 80,4  |
| Аргинский район             | 6636005502 | МКОУ "Нижнебардымская ООШ"                                    | 10,0<br>0 | 8,04 | 80,4  |
| город Екатеринбург          | 6658039992 | МБОУ - СОШ № 25   | 9,33      | 7,5  | 80,36 |
| Шалинский район             | 6657003464 | МБОУ "Шалинская СОШ № 45"                                     | 9,94      | 7,97 | 80,15 |
| город Нижняя Салда          | 6622002325 | МАОУ "ЦО №7"  | 10,0<br>0 | 8,01 | 80,1  |
| город Первоуральск          | 6625017320 | МАОУ СОШ № 9  | 9,91      | 7,93 | 80,04 |
| Камышловский район          | 6613004083 | МКОУ Аксарихинская СОШ  | 10,0<br>0 | 8    | 80    |
| Нижнесергинский район       | 6646008196 | МКОУ СОШ с. Первомайское                                      | 10,0<br>0 | 8    | 80    |
| город Екатеринбург          | 6659039040 | МАОУ – СОШ № 148  | 9,83      | 7,83 | 79,69 |
| Режевский район             | 6628009158 | МКОУ СОШ № 13   | 10,0<br>0 | 7,96 | 79,6  |
| Тугулымский район           | 6655003853 | МБОУ Гилёвская ООШ №19  | 10,0<br>0 | 7,96 | 79,6  |
| Артемовский район           | 6636005622 | МАОУ "Азигуловская СОШ"                                       | 10,0<br>0 | 7,95 | 79,5  |
| город Кировград             | 6616003240 | МАОУ СОШ № 17   | 9,04      | 7,18 | 79,45 |
| Тавдинский район            | 6634007818 | МКОУ СОШ п. Азанка  | 10,0<br>0 | 7,93 | 79,3  |
| Аргинский район             | 6636005598 | МАОУ "Манчажская СОШ"   | 9,69      | 7,66 | 79,07 |
| город Нижняя Салда          | 6622002526 | МОУ "ООШ с. Акинфиево"  | 10,0<br>0 | 7,87 | 78,7  |
| город Екатеринбург          | 6660011024 | МАОУ Лицей № 130  | 9,85      | 7,75 | 78,65 |
| Тавдинский район            | 6634007783 | МКОУ СОШ п.Карабашка  | 8,82      | 6,88 | 77,97 |
| Тугулымский район           | 6655003726 | МБОУ Тугулымская вечерняя (сменная) общеобразовательная школа | 10,0<br>0 | 7,75 | 77,5  |
| город Екатеринбург          | 6662095679 | МАОУ СОШ №15  | 10,0<br>0 | 7,7  | 77    |
| Режевский район             | 6628009180 | МБОУ СОШ №4   | 9,94      | 7,64 | 76,83 |
| Режевский район             | 6628009038 | МБОУ СОШ №3   | 9,82      | 7,5  | 76,34 |
| Камышловский район          | 6613004220 | МКОУ Ожгихинская ООШ  | 10,0<br>0 | 7,63 | 76,3  |
| город Екатеринбург          | 6659039032 | МБОУ СОШ № 119  | 9,57      | 7,29 | 76,17 |
| Слободо-Турунский район     | 6651002778 | МКОУ "Краснослободская СОШ"                                   | 9,79      | 7,38 | 75,36 |
| Режевский район             | 6628009119 | МБОУ СОШ №23  | 9,90      | 7,44 | 75,16 |
| Слободо-Турунский район     | 6651002665 | МКОУ "Слободо-Турунская СОШ №2"                               | 9,79      | 7,36 | 75,15 |
| город Кировград             | 6616003095 | МАОУ СОШ №1   | 10,0<br>0 | 7,5  | 75    |
| Государственные организации | 6623000627 | ГКОУ СО Нижнетагильский детский дом-школа                     | 10,0<br>0 | 7,5  | 75    |



|                             |            |   |           |      |       |
|-----------------------------|------------|---|-----------|------|-------|
| Режевский район             | 6628009020 | МБОУ СОШ №7   | 10,0<br>0 | 7,5  | 75    |
| Нижнесергинский район       | 6646008453 | МКОУ СОШ №4<br>г.Михайловска  | 10,0<br>0 | 7,5  | 75    |
| Таборинский район           | 6653002029 | МКОУ "Торомская ООШ"  | 10,0<br>0 | 7,5  | 75    |
| город<br>Красноуфимск       | 6619006337 | Пудлинговская ОШ  | 10,0<br>0 | 7,46 | 74,6  |
| Режевский район             | 6628009084 | МБОУ СОШ № 5  | 9,69      | 7,2  | 74,32 |
| город Екатеринбург          | 6661058882 | МБОУ гимназия № 5   | 9,34      | 6,88 | 73,67 |
| Камышловский район          | 6613004703 | МКОУ Захаровская СОШ  | 10,0<br>0 | 7,21 | 72,1  |
| город Первоуральск          | 6625024905 | МБОУ СОШ № 16   | 10,0<br>0 | 7,2  | 72    |
| город Екатеринбург          | 6660015011 | МАОУ СОШ № 43 с<br>углубленным изучением<br>отдельных предметов       | 9,69      | 6,9  | 71,22 |
| город Екатеринбург          | 6664040139 | МБОУ СОШ № 20   | 8,92      | 6,32 | 70,84 |
| город Екатеринбург          | 6660012116 | МБОУ СОШ № 82   | 10,0<br>0 | 6,99 | 69,9  |
| город Екатеринбург          | 6660013920 | МБВСОУ ЦО "Творчество"  | 10,0<br>0 | 6,88 | 68,8  |
| Государственные организации | 6603005521 | ГБПОУ СО "АКИ"  | 10,0<br>0 | 6,81 | 68,1  |
| город Березовский           | 6604011140 | БМКОУ ООШ № 18  | 10,0<br>0 | 6,67 | 66,7  |
| город Екатеринбург          | 6660013649 | МАОУ гимназия №37   | 9,06      | 6    | 66,22 |
| город Ивдель                | 6610002730 | МКОУ СОШ №2   | 10,0<br>0 | 6,55 | 65,5  |
| город Екатеринбург          | 6660011257 | МАОУ СОШ №146   | 9,11      | 5,96 | 65,43 |
| Камышловский район          | 6613004189 | МКОУ Октябрьская СОШ  | 10,0<br>0 | 6,48 | 64,8  |
| Аргинский район             | 6636005573 | МБОУ "Свердловская СОШ"   | 10,0<br>0 | 6,45 | 64,5  |
| Камышловский район          | 6613004171 | МКОУ Кочневская СОШ   | 9,70      | 6,09 | 62,8  |
| Сысертский район            | 6652011775 | МАОУ "Основная<br>общеобразовательная школа №<br>30" п. Большой Исток | 10,0<br>0 | 6,28 | 62,8  |
| Красноуфимский район        | 6619006961 | МКОУ "Саранинская СОШ"  | 10,0<br>0 | 6,15 | 61,5  |
| город Екатеринбург          | 6659037028 | МБОУ СОШ №179   | 10,0<br>0 | 5,99 | 59,9  |
| город Екатеринбург          | 6663058038 | МБОУ СОШ № 72   | 9,11      | 5,3  | 58,18 |
| Тавдинский район            | 6634007790 | МКОУ ООШ с. Крутое  | 10,0<br>0 | 5,68 | 56,8  |
| Камышловский район          | 6613004213 | МКОУ Квашнинская СОШ  | 10,0<br>0 | 5,63 | 56,3  |
| город Екатеринбург          | 6660015981 | МАОУ СОШ № 134  | 9,66      | 5,26 | 54,43 |
| город Екатеринбург          | 6660013769 | МБОУ СОШ №36  | 9,70      | 2,45 | 25,25 |

Несмотря на темп снижения среднего значения по показателю, анализ структуры значений показателя показывает, что готовы рекомендовать организацию родственникам и знакомым, от общего числа опрошенных получателей образовательных услуг и соответствует оценке «Отлично».

Выводы: Сравнительный анализ результатов за 2017 и 2018 годы показывает, что наблюдается Темп снижения среднего значения по показателю, анализ структуры значений показателя показывает, что понизился уровень удовлетворенности потребителей услуг материально-техническим обеспечением организации, от общего числа опрошенных получателей образовательных услуг, что можно расценить, как повышением потребительской грамотности. В целом по Критерию 4 следует отметить, что сохраняется на высоком уровне удовлетворенность потребителей услуг качеством предоставляемых образовательных услуг, от общего числа опрошенных получателей образовательных услуг и потребители готовы рекомендовать организацию родственникам и знакомым, от общего числа опрошенных получателей образовательных услуг.

#### 4.2.5. Анализ итогового значения интегрального показателя и среднее (нормированное по числу показателей) значение интегрального показателя

В ходе сравнительного анализа результатов за 2017 и 2018 годы по Итоговому значению интегрального показателя (далее - ИЗ) были получены результаты:

Таблица 4.128

Динамика итогового значения интегрального показателя за 2017 и 2018 годы

|                     | 2017 г. | 2018 г. | Темп роста/уменьшения, % |
|---------------------|---------|---------|--------------------------|
| Среднее значение ИЗ | 128,13  | 112,54  | 87,83                    |

Среднее значение Итогового значения уменьшилось в 2018 году на 12,17% по сравнению с 2017 годом. Тем не менее, полученный балл 112,54 не выходит за пределы оценки «Хорошо».



Рисунок 4.21 – Структура Итогового значения интегрального показателя за 2017, 2018 годы

Таблица 4.129

Структура Итогового значения интегрального показателя за 2017, 2018 годы, %

| Оценка              | 2017 г. | 2018 г. | Изм. +/-, % |
|---------------------|---------|---------|-------------|
| неудовлетворительно | 0,7     | 0,0     | -0,7        |
| плохо               | 0,7     | 0,0     | -0,7        |
| удовлетворительно   | 1,4     | 13,9    | 12,5        |
| хорошо              | 36,1    | 78,5    | 42,4        |
| отлично             | 61,1    | 7,6     | -53,5       |

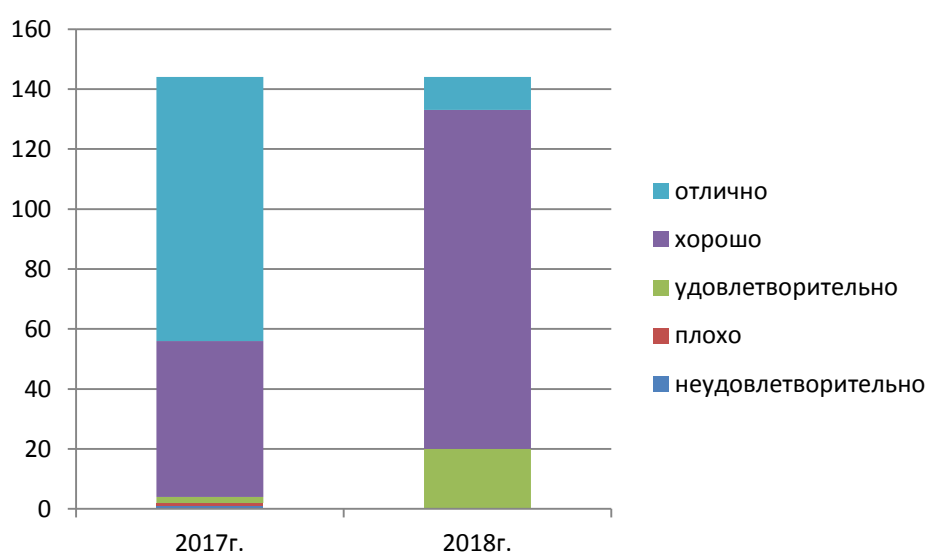
Представленные данные раскрывают структуру ИЗ за 2017 и 2018 годы. В 2018 году наблюдается увеличение в структуре доли ОО с оценками «Удовлетворительно» и «Хорошо» на 12,5% и 42,4% к 2017 году соответственно. В тоже время, значительное снижение доли ОО с оценкой «Отлично» на 53,5% к 2017 году, а также снижение доли ОО с оценкой «Неудовлетворительно» и «Плохо», что является положительным моментом.

В таблице представлены ОО с положительной динамикой Итогового значения интегрального показателя.

Таблица 4.130

ОО с положительной динамикой Итогового значения интегрального показателя

|                             | ИНН        | Сокращенное наименование организации                       | 2017 г. | 2018 г. | Темп роста/уменьшения, % |
|-----------------------------|------------|--|---------|---------|--------------------------|
| Нижнесергинский район       | 6646008502 | МКОУ ООШ с. Старобухарово                                  | 0,00    | 111,77  | -                        |
| Тугулымский район           | 6655003405 | МАОУ Ошкуковская СОШ №31                                   | 61,84   | 101,82  | 164,64                   |
| Тугулымский район           | 6655003532 | МАОО Тугулымская СОШ № 26                                  | 84,84   | 117,19  | 138,13                   |
| город Красноуфимск          | 6619006263 | МАОУ СШ 3  | 95,16   | 127,47  | 133,95                   |
| город Екатеринбург          | 6661065382 | МАОУ СОШ № 85  | 97,27   | 124,41  | 127,9                    |
| город Екатеринбург          | 6663058831 | МБОУ СОШ № 98  | 101,64  | 123,06  | 121,07                   |
| Камышловский район          | 6613004502 | МКОУ Никольская ООШ  | 113,23  | 118,99  | 105,09                   |
| Государственные организации | 6630006718 | ГКОУ СО "Школа города Лесного"                             | 130,45  | 135,06  | 103,53                   |
| город Первоуральск          | 6625016460 | МАОУ "СОШ № 7 с углубленным изучением отдельных предметов" | 131,48  | 133,7   | 101,69                   |
| город Екатеринбург          | 6660011426 | МАОУ гимназия № 176  | 137,97  | 138,66  | 100,5                    |
| Артинский район             | 6636005580 | МБОУ "Поташкинская СОШ"                                    | 120,28  | 120,4   | 100,1                    |

Динамика темпа роста Итогового значения, 144 ОО прошедших НОКУОД в 2017 и 2018 гг представлена в таблице 4.131.

Таблица 4.131

Динамика темпа роста Итогового значения интегрального показателя в 2017 и 2018 гг.

|                       | ИНН        | Сокращенное наименование организации | 2017   | 2018   | Темп роста/уменьшения, % |
|-----------------------|------------|--------------------------------------|--------|--------|--------------------------|
| Нижнесергинский район | 6646008502 | МКОУ ООШ с. Старобухарово            | 0,00   | 111,77 | -                        |
| Тугулымский район     | 6655003405 | МАОУ Ошкуковская СОШ №31             | 61,84  | 101,82 | 164,64                   |
| Тугулымский район     | 6655003532 | МАОО Тугулымская СОШ № 26            | 84,84  | 117,19 | 138,13                   |
| город Красноуфимск    | 6619006263 | МАОУ СШ 3                            | 95,16  | 127,47 | 133,95                   |
| город Екатеринбург    | 6661065382 | МАОУ СОШ № 85                        | 97,27  | 124,41 | 127,9                    |
| город Екатеринбург    | 6663058831 | МБОУ СОШ № 98                        | 101,64 | 123,06 | 121,07                   |
| Камышловский район    | 6613004502 | МКОУ Никольская ООШ                  | 113,23 | 118,99 | 105,09                   |
| Государственные       | 6630006718 | ГКОУ СО "Школа города                | 130,45 | 135,06 | 103,53                   |

| организации                 |            | Лесного"   |        |        |        |
|-----------------------------|------------|--|--------|--------|--------|
| город<br>Первоуральск       | 6625016460 | МАОУ "СОШ № 7 с углубленным изучением отдельных предметов"                 | 131,48 | 133,7  | 101,69 |
| город<br>Екатеринбург       | 6660011426 | МАОУ гимназия № 176  | 137,97 | 138,66 | 100,5  |
| Артинский район             | 6636005580 | МБОУ "Поташкинская СОШ"  | 120,28 | 120,4  | 100,1  |
| Государственные организации | 6660008173 | ГБПОУ СО "Свердловское музыкальное училище им. П.И. Чайковского (колледж)" | 129,05 | 128,92 | 99,9   |
| город<br>Екатеринбург       | 6658068545 | МАОУ лицей № 12  | 133,44 | 131,24 | 98,35  |
| город<br>Екатеринбург       | 6658081401 | ГКОУ СО "Специальная школа-интернат № 17"                                  | 133,88 | 131,54 | 98,26  |
| город<br>Екатеринбург       | 6660015420 | МАОУ СОШ № 151 с углубленным изучением отдельных предметов                 | 121,72 | 119,54 | 98,21  |
| Слободо-Туринский район     | 6651003242 | МКОУ "Фалинская НОШ"   | 108,96 | 106,33 | 97,59  |
| Красноуфимский район        | 6619006986 | МАОУ "Тавринская СОШ"  | 129,96 | 126,54 | 97,37  |
| город<br>Первоуральск       | 6625024905 | МБОУ СОШ № 16  | 112,80 | 109,71 | 97,26  |
| город Нижняя Салда          | 6622002526 | МОУ "ООШ с. Акинфиево"   | 106,54 | 103,56 | 97,21  |
| Артинский район             | 6636005414 | МАОУ АГО "АСОШ №6"   | 118,00 | 114,29 | 96,86  |
| Слободо-Туринский район     | 6656019599 | МКОУ "Тимофеевская НОШ"  | 134,09 | 129,66 | 96,7   |
| Талицкий район              | 6654008055 | МКОУ "Пановская ООШ"   | 129,95 | 124,98 | 96,18  |
| Режевский район             | 6628009006 | МКОУ ООШ №28   | 127,77 | 122,73 | 96,06  |
| город Ивдель                | 6610002730 | МКОУ СОШ №2  | 97,03  | 93,05  | 95,9   |
| Богдановичский район        | 6605002822 | МАОУ школа-интернат №9   | 136,02 | 129,96 | 95,54  |
| Красноуфимский район        | 6619006190 | МАОУ "Натальинская СОШ"  | 130,92 | 124,87 | 95,38  |
| Нижнесергинский район       | 6646008277 | МКОУ ООШ № 6 г. Нижние Серги   | 113,28 | 107,61 | 94,99  |
| город<br>Екатеринбург       | 6659039071 | МАОУ Гимназия № 174 г.Екатеринбурга  | 130,32 | 123,75 | 94,96  |
| город<br>Екатеринбург       | 6658068584 | МАОУ СОШ №41   | 135,17 | 128,05 | 94,73  |
| Тавдинский район            | 6634007590 | МКОУ-ООШ № 8   | 140,09 | 132,49 | 94,57  |
| Камышловский район          | 6613004220 | МКОУ Ожгихинская ООШ   | 120,33 | 113,5  | 94,33  |
| Государственные организации | 6661002664 | ГБПОУ СО «СКИиК»   | 140,95 | 132,89 | 94,28  |
| Слободо-Туринский район     | 6651002760 | МКОУ "Храмцовская ООШ"   | 137,84 | 129,37 | 93,86  |
| Государственные организации | 6664039454 | ГКОУ СО "Екатеринбургская школа-интернат № 8"                              | 126,34 | 118,3  | 93,64  |
| Слободо-Туринский район     | 6656019581 | МКОУ "Бобровская НОШ"  | 133,65 | 124,78 | 93,37  |
| Красноуфимский              | 6619007010 | МАОУ "Бугальшская СОШ"   | 134,75 | 125,47 | 93,11  |

|                             |            |   |        |        |       |
|-----------------------------|------------|---|--------|--------|-------|
| район                       |            |   |        |        |       |
| Камышловский район          | 6613004076 | МКОУ Баранниковская СОШ   | 131,38 | 122,16 | 92,98 |
| Режевский район             | 6628009140 | МБОУ СОШ №46  | 151,19 | 140,42 | 92,88 |
| город Екатеринбург          | 6663026942 | МАОУК "Гимназия" Арт-Этюд"  | 130,49 | 121,15 | 92,85 |
| город Екатеринбург          | 6658017170 | МАОУ СОШ № 69   | 137,84 | 127,78 | 92,7  |
| город Кушва                 | 6620007230 | МКОУ "СОШ №14"  | 132,22 | 122,41 | 92,58 |
| Государственные организации | 6664041333 | ГКОУ СО "Екатеринбургская школа-интернат для детей, нуждающихся в длительном лечении" | 121,66 | 112,51 | 92,48 |
| город Первоуральск          | 6625024655 | МБОУ СОШ № 29   | 131,74 | 121,82 | 92,47 |
| Камышловский район          | 6613004710 | МКОУ Куровская ООШ  | 125,17 | 115,55 | 92,32 |
| Талицкий район              | 6654008111 | МКОУ "Пионерская СОШ"   | 138,06 | 126,91 | 91,92 |
| Камышловский район          | 6613004326 | МКОУ Скатинская СОШ   | 140,00 | 128,17 | 91,55 |
| город Качканар              | 6615006713 | Школа им К.Н.Новикова   | 136,99 | 124,96 | 91,22 |
| город Нижний Тагил          | 6648006317 | МКОУ СОШ №11 с.Серебрянка   | 103,51 | 93,73  | 90,55 |
| Камышловский район          | 6613004703 | МКОУ Захаровская СОШ  | 119,09 | 107,58 | 90,34 |
| Артинский район             | 6636005446 | МБОУ "Куркинская ООШ"   | 138,61 | 124,93 | 90,13 |
| Камышловский район          | 6613004083 | МКОУ Аксарихинская СОШ  | 130,96 | 118    | 90,1  |
| город Екатеринбург          | 6660012941 | МАОУ гимназия № 35  | 141,06 | 127,05 | 90,07 |
| Режевский район             | 6628009020 | МБОУ СОШ №7   | 137,56 | 123,25 | 89,6  |
| Нижнесергинский район       | 6646007756 | МКОУ СОШ № 13 р.п. Дружинино  | 119,44 | 106,77 | 89,39 |
| город Красноуфимск          | 6619006305 | МБОУ ОШ 7   | 135,63 | 121,18 | 89,35 |
| город Камышлов              | 6613003876 | МАОУ "Школа № 6" КГО  | 136,63 | 121,82 | 89,16 |
| город Карпинск              | 6614004760 | МАОУСОШ № 6   | 128,28 | 114,08 | 88,93 |
| город Кировград             | 6616003017 | МАОУ СОШ № 15   | 121,86 | 107,79 | 88,46 |
| Сысертский район            | 6652011775 | МАОУ "Основная общеобразовательная школа № 30" п. Большой Исток                       | 116,57 | 103,08 | 88,43 |
| Камышловский район          | 6613004044 | МКОУ Обуховская СОШ   | 133,81 | 118,27 | 88,39 |
| Режевский район             | 6628009119 | МБОУ СОШ №23  | 134,06 | 118,39 | 88,31 |
| Государственные организации | 6670424278 | ГБ ПОУ СО УХК   | 125,70 | 110,79 | 88,14 |
| город Екатеринбург          | 6658068591 | МБВ(С)ОУ В(С)ОШ №185  | 131,44 | 115,78 | 88,09 |
| Государственные организации | 6677008157 | ГАПОУ СО "Режевской политехникум"   | 138,46 | 121,83 | 87,99 |
| город Екатеринбург          | 6659033305 | МАОУ СОШ № 166  | 140,43 | 123,5  | 87,95 |
| город Екатеринбург          | 6660015004 | МАОУ СОШ № 125  | 137,21 | 120,4  | 87,75 |

|                                |            |  |        |        |       |
|--------------------------------|------------|--|--------|--------|-------|
| Слободо-<br>Туринский район    | 6656019609 | МКОУ "Пушкаревская<br>НОШ"                                       | 120,05 | 105,25 | 87,67 |
| город<br>Первоуральск          | 6625017320 | МАОУ СОШ № 9   | 140,09 | 122,71 | 87,59 |
| Режевский район                | 6628009038 | МБОУ СОШ №3  | 130,89 | 114,6  | 87,56 |
| город<br>Екатеринбург          | 6659039032 | МБОУ СОШ № 119   | 128,77 | 112,75 | 87,56 |
| Каменский район                | 6643007483 | МАОУ "Колчеданская<br>средняя<br>общеобразовательная<br>школа"   | 128,88 | 112,42 | 87,23 |
| город<br>Екатеринбург          | 6660017442 | МБОУ-СОШ № 24  | 127,89 | 111,53 | 87,21 |
| Государственные<br>организации | 6661039671 | ГА ПОУ КСО "СХУ им.<br>И.Д. Шадра"                               | 119,19 | 103,95 | 87,21 |
| Государственные<br>организации | 6668018744 | ГБПОУ Свердловской обл.<br>«Нижнетагильский колледж<br>искусств» | 144,93 | 125,8  | 86,8  |
| Тавдинский район               | 6634007783 | МКОУ СОШ п.Карабашка   | 120,94 | 104,98 | 86,8  |
| город Нижний<br>Тагил          | 6623006555 | МБОУ НШДС № 105  | 145,33 | 125,92 | 86,65 |
| Тугулымский<br>район           | 6655003853 | МБОУ Гилёвская ООШ №19   | 114,91 | 99,16  | 86,3  |
| Талицкий район                 | 6654008129 | МКОУ "Горбуновская<br>СОШ"                                       | 134,53 | 116,07 | 86,28 |
| Государственные<br>организации | 6658041279 | ГБ ПОУ СО "Уральский<br>музыкальный колледж"                     | 129,77 | 111,84 | 86,19 |
| город<br>Екатеринбург          | 6660016142 | "МАОУ СОШ №164"  | 134,87 | 115,63 | 85,74 |
| город<br>Североуральск         | 6631004400 | МАОУ «СОШ № 14»  | 142,28 | 121,89 | 85,67 |
| город Асбест                   | 6603011490 | МАОУ СОШ № 6   | 137,74 | 117,93 | 85,62 |
| город<br>Екатеринбург          | 6660016061 | МАОУ СОШ №157  | 132,28 | 112,88 | 85,33 |
| Красноуфимский<br>район        | 6619007644 | МКОУ "Рахмангуловская<br>СОШ"                                    | 126,36 | 107,76 | 85,28 |
| город<br>Екатеринбург          | 6660004387 | МАОУ - Гимназия № 45   | 137,35 | 116,9  | 85,11 |
| Артинский район                | 6636005598 | МАОУ "Манчажская СОШ"  | 138,52 | 117,72 | 84,98 |
| город<br>Екатеринбург          | 6659038511 | МБОУ СОШ №149  | 141,55 | 120    | 84,78 |
| ЗАТО город<br>Новоуральск      | 6629012280 | МАОУ "Школа-интернат №<br>53"                                    | 140,97 | 119,45 | 84,74 |
| Государственные<br>организации | 6617010465 | ГБПОУ СО<br>"Краснотурьинский колледж<br>искусств"               | 137,51 | 116,04 | 84,38 |
| Камышловский<br>район          | 6613004527 | МКОУ Галкинская СОШ  | 138,44 | 116,59 | 84,22 |
| Красноуфимский<br>район        | 6619008077 | МКОУ "Чатлыковская<br>СОШ"                                       | 128,52 | 107,94 | 83,99 |
| Тавдинский район               | 6634007818 | МКОУ СОШ п. Азанка   | 134,92 | 113,28 | 83,96 |
| Слободо-<br>Туринский район    | 6651002753 | МКОУ " Ермаковская ООШ"  | 126,66 | 106,35 | 83,96 |
| Режевский район                | 6628009084 | МБОУ СОШ № 5   | 130,89 | 109,78 | 83,87 |
| город                          | 6662095679 | МАОУ СОШ №15   | 141,48 | 118,57 | 83,81 |

|                             |            |   |        |        |       |
|-----------------------------|------------|---|--------|--------|-------|
| Екатеринбург                |            |   |        |        |       |
| город<br>Екатеринбург       | 6660015036 | МАОУ СОШ № 145 с углубленным изучением отдельных предметов города Екатеринбурга | 128,69 | 107,68 | 83,67 |
| Режевский район             | 6628009180 | МБОУ СОШ №4   | 145,29 | 121,54 | 83,65 |
| Нижнесергинский район       | 6646008196 | МКОУ СОШ с. Первомайское  | 127,08 | 106,29 | 83,64 |
| Гаринский район             | 6641001550 | МКОУ Пуксинская СОШ   | 107,20 | 89,61  | 83,59 |
| Артемовский район           | 6636005622 | МАОУ "Азигуловская СОШ"   | 137,31 | 114,5  | 83,39 |
| город<br>Екатеринбург       | 6661058882 | МБОУ гимназия № 5   | 130,83 | 107,23 | 81,96 |
| Государственные организации | 6661003315 | ГАПОУ СО "УОР №1 (колледж)"   | 140,03 | 114,67 | 81,89 |
| город<br>Екатеринбург       | 6660012476 | МБОУ СОШ № 150  | 137,06 | 112,05 | 81,75 |
| город<br>Екатеринбург       | 6659039346 | МАОУ СОШ с углубленным изучением отдельных предметов № 122                      | 128,27 | 104,83 | 81,72 |
| Слободо-Туринский район     | 6656019616 | МКОУ "Макуёвская НОШ"   | 128,09 | 104,44 | 81,54 |
| город<br>Екатеринбург       | 6658039992 | МБОУ - СОШ № 25   | 138,36 | 112,75 | 81,49 |
| город<br>Екатеринбург       | 6659039040 | МАОУ – СОШ № 148  | 137,56 | 111,32 | 80,92 |
| город Нижняя Салда          | 6622002325 | МАОУ "ЦО №7"  | 138,17 | 111,58 | 80,75 |
| город<br>Екатеринбург       | 6660013920 | МБВСОУ ЦО "Творчество"  | 137,26 | 110,38 | 80,42 |
| Красноуфимский район        | 6619006961 | МКОУ "Саранинская СОШ"  | 135,70 | 109,05 | 80,36 |
| Режевский район             | 6628009158 | МКОУ СОШ № 13   | 138,95 | 111,31 | 80,11 |
| Нижнесергинский район       | 6646007690 | МКОУ СОШ с. Накоряково  | 129,41 | 103,62 | 80,07 |
| город<br>Екатеринбург       | 6660015519 | МАОУ Лицей № 88   | 140,29 | 112,3  | 80,05 |
| город<br>Екатеринбург       | 6660012116 | МБОУ СОШ № 82   | 132,97 | 106,34 | 79,97 |
| Слободо-Туринский район     | 6651002778 | МКОУ "Краснослободская СОШ"   | 135,27 | 108,12 | 79,93 |
| город Кировград             | 6616003240 | МАОУ СОШ № 17   | 112,13 | 89,3   | 79,64 |
| Шалинский район             | 6657003464 | МБОУ "Шалинская СОШ № 45"   | 132,79 | 105,56 | 79,49 |
| Артинский район             | 6636005502 | МКОУ "Нижнебардымская ООШ"  | 135,97 | 107,99 | 79,42 |
| город<br>Екатеринбург       | 6660015011 | МАОУ СОШ № 43 с углубленным изучением отдельных предметов                       | 137,12 | 108,48 | 79,11 |
| город<br>Екатеринбург       | 6660011257 | МАОУ СОШ №146   | 126,72 | 99,79  | 78,75 |
| Слободо-Туринский район     | 6651002665 | МКОУ "Слободо-Туринская СОШ №2"   | 130,36 | 102,54 | 78,66 |
| Камышловский район          | 6613004171 | МКОУ Кочневская СОШ   | 122,02 | 95,22  | 78,04 |



|                                |            |   |        |        |       |
|--------------------------------|------------|---|--------|--------|-------|
| город<br>Екатеринбург          | 6663058038 | МБОУ СОШ № 72   | 127,17 | 98,92  | 77,79 |
| город<br>Екатеринбург          | 6660011024 | МАОУ Лицей № 130  | 142,95 | 110,91 | 77,59 |
| Камышловский<br>район          | 6613004189 | МКОУ Октябрьская СОШ  | 125,87 | 97,38  | 77,37 |
| Камышловский<br>район          | 6613004213 | МКОУ Квашнинская СОШ  | 120,01 | 92,49  | 77,07 |
| Государственные<br>организации | 6661010552 | ГБПОУ СО "СМХК"   | 128,12 | 98,07  | 76,55 |
| Артинский район                | 6636005573 | МБОУ "Свердловская СОШ"   | 136,89 | 104,53 | 76,36 |
| город Березовский              | 6604011140 | БМКОУ ООШ № 18  | 122,64 | 93,44  | 76,19 |
| Нижнесергинский<br>район       | 6646008118 | МКОУ ООШ № 6 р.п.<br>Дружинино                                      | 124,93 | 94,8   | 75,88 |
| город<br>Екатеринбург          | 6659037028 | МБОУ СОШ № 179  | 120,53 | 91,23  | 75,69 |
| город<br>Екатеринбург          | 6660013649 | МАОУ гимназия № 37  | 126,98 | 95,4   | 75,13 |
| Нижнесергинский<br>район       | 6646008453 | МКОУ СОШ № 4<br>г. Михайловска                                      | 126,80 | 94,61  | 74,61 |
| Тугулымский<br>район           | 6655003726 | МБОУ Тугулымская<br>вечерняя (сменная)<br>общеобразовательная школа | 112,98 | 84,08  | 74,42 |
| Режевский район                | 6628009101 | МКОУ ООШ № 8  | 136,50 | 101,33 | 74,23 |
| город<br>Екатеринбург          | 6664040139 | МБОУ СОШ № 20   | 131,05 | 96,01  | 73,26 |
| Таборинский<br>район           | 6653002029 | МКОУ "Торомская ООШ"  | 131,15 | 95,78  | 73,03 |
| город<br>Красноуфимск          | 6619006337 | Пудлинговская ОШ  | 123,95 | 89,39  | 72,12 |
| Государственные<br>организации | 6623000627 | ГКОУ СО Нижнетагильский<br>детский дом-школа                        | 136,05 | 97,82  | 71,9  |
| Государственные<br>организации | 6603005521 | ГБПОУ СО "АКИ"  | 134,76 | 96,69  | 71,75 |
| Тавдинский район               | 6634007790 | МКОУ ООШ с. Крутое  | 133,70 | 91,61  | 68,52 |
| город<br>Екатеринбург          | 6660015981 | МАОУ СОШ № 134  | 133,79 | 87,76  | 65,6  |
| город Кировград                | 6616003095 | МАОУ СОШ № 1  | 133,33 | 84     | 63    |
| город<br>Екатеринбург          | 6660013769 | МБОУ СОШ № 36   | 129,04 | 66,98  | 51,91 |

#### 4.3. Анализ результатов анкетирования респондентов

Одна из составляющих НОКУОД основана на результатах опроса родителей (законных представителей) и обучающихся старше 14 лет. Ниже представлены результаты анализа анкетирования респондентов.

*Показатель 1.1. «Полнота и актуальность информации об организации, осуществляющей образовательную деятельность, размещенной на официальном сайте организации в сети «Интернет»*

К числу из основных направлений реформы образования, относится обеспечение открытости и доступности информации о деятельности ОО. Важным механизмом решения

данной задачи является создание официального сайта ОО и обеспечения своевременности его наполнения. Приказом Федеральной службы по надзору в сфере образования и науки (Рособрнадзор) от 29 мая 2014 г. N 785 г. были утверждены основные требования к структуре официального сайта образовательной организации в информационно телекоммуникационной сети «Интернет» и формату представления на нем информации. В соответствии с данным приказом все ОО должны разработать и использовать в текущей деятельности сайт в сети «Интернет».

Полнота и актуальность информации об ОО и ее деятельности, размещенной на официальном сайте, оценивалась по следующим признакам: актуальность, полнота, структурированность содержания. По результатам исследования 91% респондентов оценили полноту и актуальность информации, размещенной на сайте ОО на «отлично», в 7% случаев – «хорошо», 2% - «удовлетворительно», и менее 1% – «неудовлетворительно» (рис.4.22).



Рисунок 4.22 – оценка респондентами показателя «Полнота и актуальность информации об организации, осуществляющей образовательную деятельность, размещенной на официальном сайте организации в сети «Интернет»

*Показатель 1.2. «Наличие на официальном сайте организации в сети «Интернет» сведений о педагогических работниках организации»*

Одним из важнейших критериев, определяющих уровень информационной открытости образовательной организации, является открытость и доступность руководства и педагогического состава для взаимодействия с учащимися, с их родителями, представителями вышестоящих организаций и т.д.

По результатам исследования 84% респондентов оценили наличие на официальном сайте организации в сети «Интернет» сведений о педагогических работниках организации на «отлично», в 14% случаев – «хорошо», 2% - «удовлетворительно», и менее 1% – «неудовлетворительно» (рис.4.23).

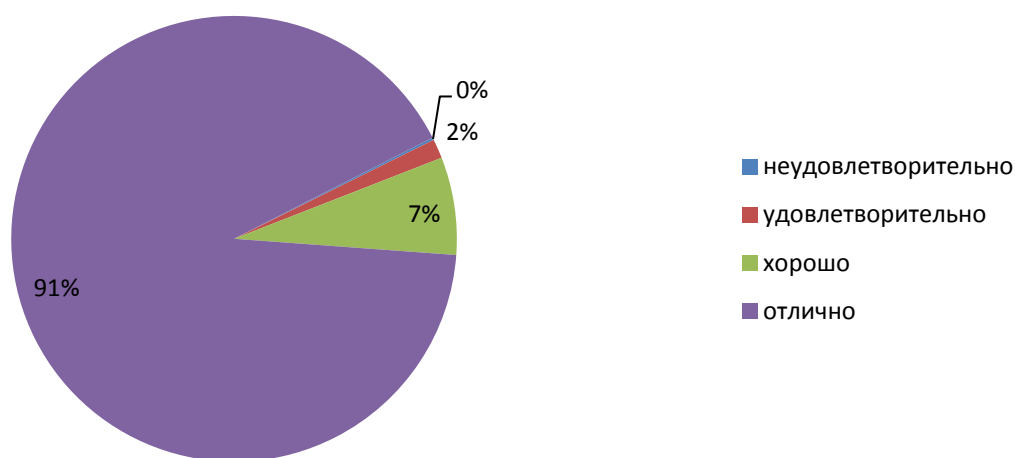
Высокая общая удовлетворенность респондентов полнотой информации о педагогических работниках, на наш взгляд, обусловлена прозрачностью взаимоотношений.



Рисунок 4.23 – оценка респондентами показателя «Наличие на официальном сайте организации в сети «Интернет» сведений о педагогических работниках организации»

*Показатель 1.3. «Доступность взаимодействия с получателями образовательных услуг по телефону, по электронной почте, с помощью электронных сервисов, в том числе наличие возможности внесения предложений, направленных на улучшение работы организации»*

В современных условиях, когда многие получатели образовательной услуги слабо осведомлены о специфике учебно-методической и учебно-воспитательной деятельности ОО формирование каналов обратной связи с руководством школы, педагогическим составом становится насущной необходимостью. Для выполнения данной задачи как ОО, так и семья должны быть заинтересованы в тесном взаимодействии, сотрудничестве и в совместном решении возникающих проблем, изучении ребенка, раскрытии его потенциала.

Оценивая наличие возможности взаимодействия с представителями ОО можно сказать, что в каждой ОО созданы условия для взаимодействия с руководством и педагогическими работниками ОО.

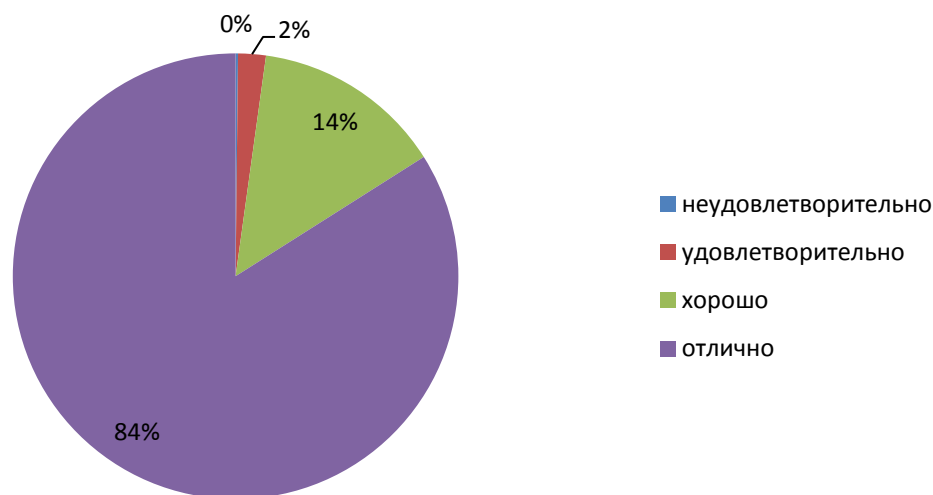
По результатам исследования менее 1% респондентов оценили доступность взаимодействия с получателями образовательных услуг по телефону, по электронной почте, с помощью электронных сервисов, в том числе наличие возможности внесения предложений, направленных на улучшение работы организации на «отлично», в 8% случаев – «хорошо», 62% - «удовлетворительно», и 29% – «неудовлетворительно» (рис.4.24).

В каждой ОО представлена возможность для обращения к ним с помощью телефона, электронного ящика, электронных форм обращения и on-line взаимодействия. Наибольшей популярностью пользуется традиционный способ общения – телефон. По-нашему мнению, несмотря на наличие на сайте форм «Форум», «Обратная связь» они редко используются участниками образовательного процесса. Поэтому не достаточно эффективно осуществляется реальная обратная связь представителей образовательных организаций с получателями образовательных услуг.

Альтернативной формой коммуникаций среди внутренних групп участников образовательного процесса (педагогического коллектива, родителей и обучающихся) в последнее время становятся мессенджеры, такие как «Viber», «WhatsApp», социальные сети.



Рисунок 4.24 – оценка респондентами показателя «Доступность взаимодействия с получателями образовательных услуг по телефону, по электронной почте, с помощью электронных сервисов, в том числе наличие возможности внесения предложений, направленных на улучшение работы организации»

*Показатель 1.4. «Доступность сведений о ходе рассмотрения обращений, поступивших в организацию от заинтересованных граждан (по телефону, по электронной почте, с помощью электронных сервисов, доступных на официальном сайте организации)»*

В настоящее время государство прилагает большие усилия, направленные на законодательное регулирование процесса рассмотрения обращения граждан. Рассмотрение обращений граждан в ОО регламентируется различными нормативными правовыми актами:

- Конституцией Российской Федерации;
- Законом РФ от 02.05.2006 г. № 59-ФЗ «О порядке рассмотрения обращений граждан РФ»;
- Федеральным законом от 29.12.2012 г. № 273-ФЗ «Об образовании в РФ»;
- Гражданским процессуальным кодексом РФ от 14.11.2002 г. и т.д.

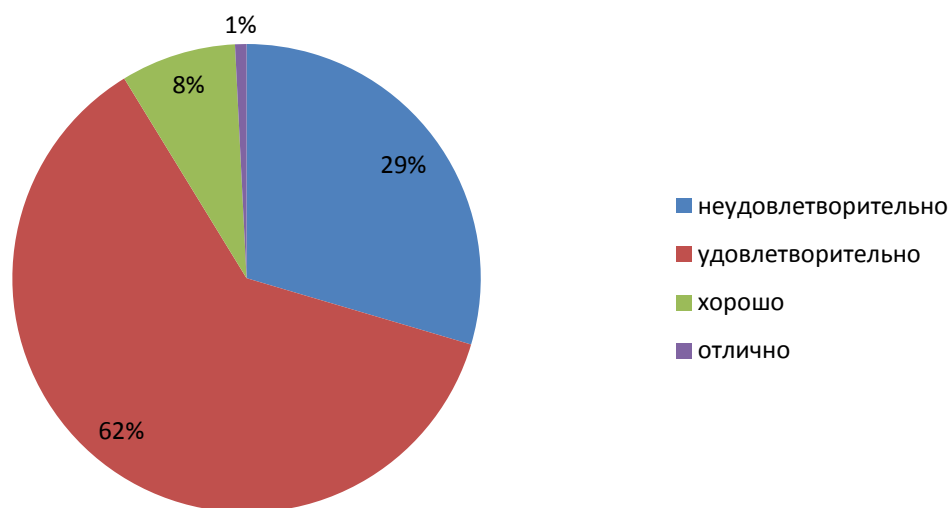
В соответствии с нормативными документами получатели образовательных услуг имеют право вносить устные и письменные предложения, критиковать недостатки в работе ОО, обращаться с заявлениями, обжаловать действия должностных лиц и т.д. Для соблюдения прозрачности действий должностных лиц каждое образовательное учреждение должно предоставлять возможность для получения сведений о порядке и ходе рассмотрения обращений.

По результатам исследования 50% респондентов оценили доступность сведений о ходе рассмотрения обращений, поступивших в организацию от заинтересованных граждан (по телефону, по электронной почте, с помощью электронных сервисов, доступных на официальном сайте организации) на «отлично», в 43% случаев – «хорошо», 5% – «удовлетворительно», и 2% – «неудовлетворительно» (рис.4.25).

Согласно данным результатов, делаем вывод, что образовательные организации обязаны предоставить получателям образовательных услуг возможность обращения к ним с помощью телефона, электронного ящика, электронных форм обращения, on-line взаимодействия. Однако коммуникации получателей образовательных услуг с представителями образовательных организаций большей частью носят односторонний

характер. Весьма затруднено своевременное получение сведений о ходе рассмотрения обращения и о его результатах.



Рисунок 4.25 – оценка респондентами показателя «Доступность сведений о ходе рассмотрения обращений, поступивших в организацию от заинтересованных граждан (по телефону, по электронной почте, с помощью электронных сервисов, доступных на официальном сайте организации)»

*Показатель 2.1. «Материально-техническое и информационное обеспечение организации»*

По результатам исследования 82% респондентов оценили материально-техническое и информационное обеспечение организации на «отлично», в 15% случаев – «хорошо», 3% - «удовлетворительно», и менее 1% – «неудовлетворительно» (рис.4.26).

Как видно по результатам исследования большинство респондентов удовлетворены материально-технической оснащённостью ОО, а сами ОО соответствуют современному уровню материального и информационного обеспечения.

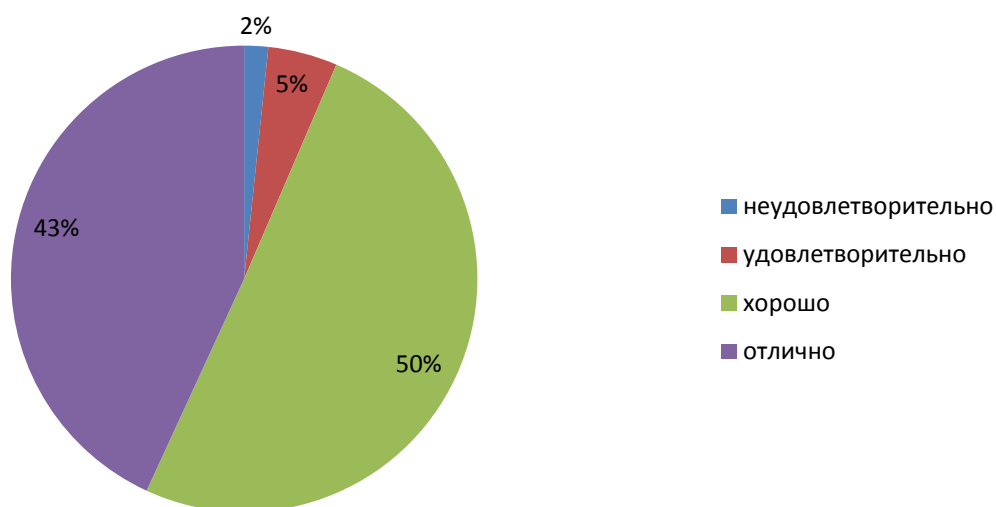

Рисунок 4.26 – оценка респондентами показателя «Материально-техническое и информационное обеспечение организации»

*Показатель 2.2. «Наличие необходимых условий для охраны и укрепления здоровья, организации питания обучающихся»*

По результатам исследования 76% респондентов оценили наличие необходимых условий для охраны и укрепления здоровья, организации питания обучающихся на «отлично», в 21% случаев – «хорошо», 3% - «удовлетворительно», и менее 1% – «неудовлетворительно» (рис.4.27).

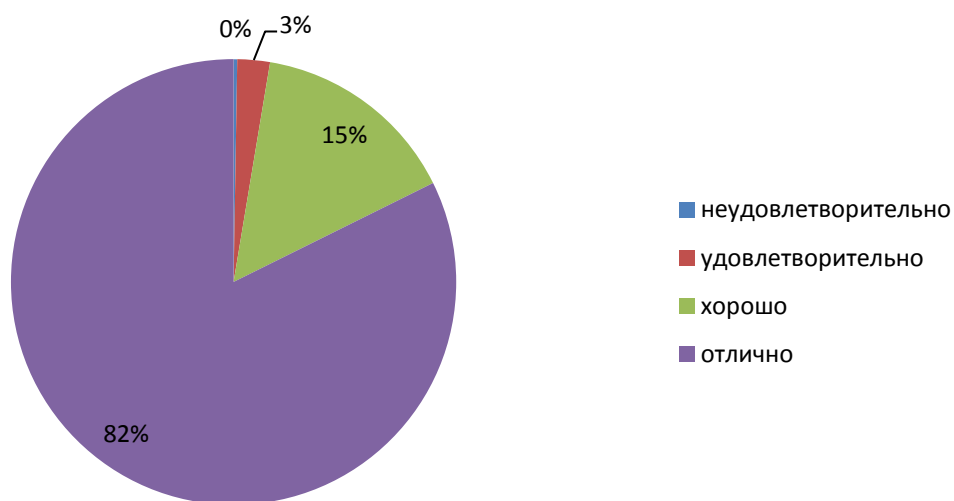

Рисунок 4.27 – оценка респондентами показателя «Наличие необходимых условий для охраны и укрепления здоровья, организации питания обучающихся»

*Показатель 2.3. «Условия для индивидуальной работы с обучающимися»*

Традиционно, основной функцией ОО является обучение и воспитание всесторонне развитой гармоничной личности, умеющей адаптироваться в обществе, реализовать себя, быть социально успешной в окружающем мире.

Внеурочная деятельность является составной частью учебно-воспитательного процесса и одной из форм организации свободного времени обучающихся. Во время внеучебной деятельности создаются условия для развития обучающегося в соответствии с его индивидуальными способностями, формирования познавательной активности, коммуникативных навыков.

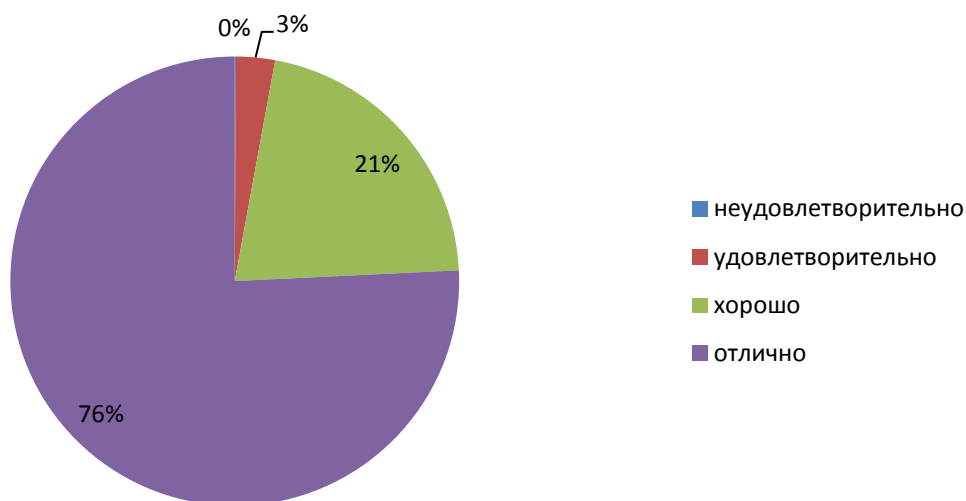
Уровень удовлетворенности получателей образовательных услуг созданными условиями для индивидуальной работы с обучающимися на порядок ниже, чем по иным критериям. Во многом это обусловлено сложностью понимания вариантов ответа.

Так, по результатам исследования 46% респондентов оценили условия для индивидуальной работы с обучающимися на «отлично», в 44% случаев – «хорошо», 9% - «удовлетворительно», и 1% – «неудовлетворительно» (рис.4.28).



Рисунок 4.28 – оценка респондентами показателя «Условия для индивидуальной работы с обучающимися»

*Показатель 2.4. «Наличие дополнительных образовательных программ»*

В современных ОО стараются уделить внимание не только обязательной программе обучения, но и организации системы дополнительного образования. Это не случайно, ибо дополнительные программы играют большую роль в раскрытии природных способностей обучающегося, формировании его личности, а для школьников - профессиональном самоопределении.

По результатам исследования 45% респондентов оценили наличие дополнительных образовательных программ на «отлично», в 40% случаев – «хорошо», 10% - «удовлетворительно» и 5% – «неудовлетворительно» (рис. 4.29).

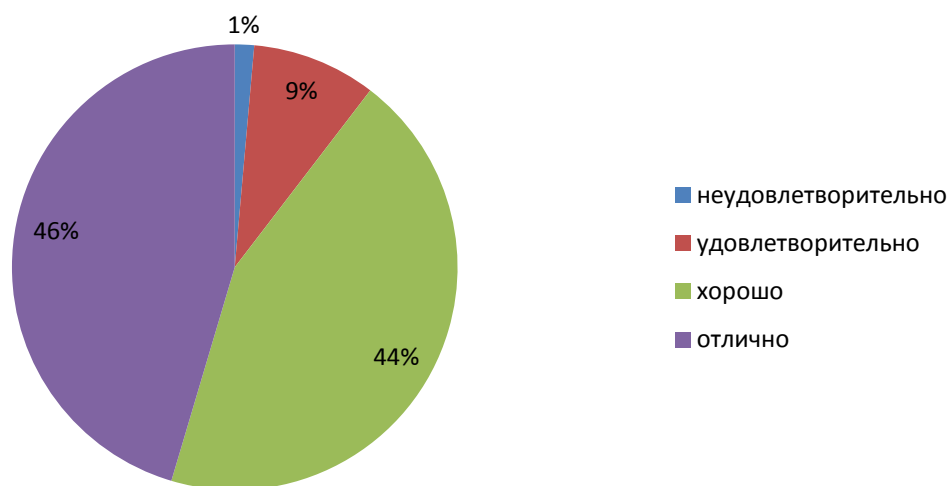
Более высокая удовлетворенность респондентов наличием программ дополнительного образования во многом обусловлена непониманием у получателей образовательных услуг разницы между образовательной программой и кружками, секциями.



Рисунок 4.29 – оценка респондентами показателя «Наличие дополнительных образовательных программ»

*Показатель 2.5. «Оценка респондентами наличия возможности развития творческих способностей и интересов обучающихся, включая их участие в конкурсах и олимпиадах (в том числе на всероссийских и международных), выставках, смотрах, физкультурных мероприятиях, в том числе официальных спортивных мероприятиях, и в других массовых мероприятиях»*

Участие обучающихся в олимпиадах, конкурсах, выставках, смотрах, физкультурных и других массовых мероприятиях способствует развитию их инициативы и творческих способностей.

По результатам исследования 76% респондентов оценили наличие возможности развития творческих способностей и интересов обучающихся, включая их участие в конкурсах и олимпиадах (в том числе на всероссийских и международных), выставках, смотрах, физкультурных мероприятиях, в том числе официальных спортивных мероприятиях, и в других массовых мероприятиях на «отлично», в 22% случаев – «хорошо», 2% - «удовлетворительно» и менее 1% – «неудовлетворительно» (рис.4.30).

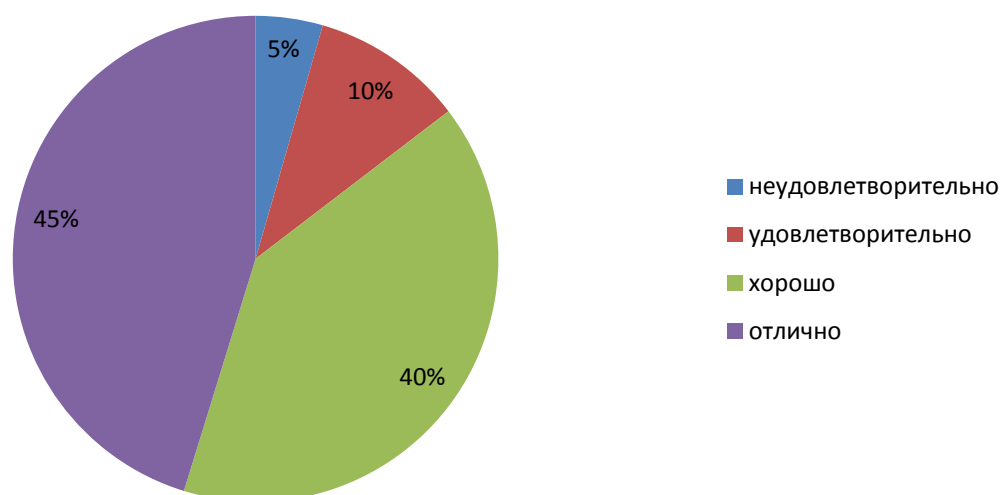
Диаграмма демонстрирует удовлетворенность опрошенных получателей образовательных услуг созданными условиями для развития творческих возможностей обучающихся.



Рисунок 4.30 – оценка респондентами показателя «Оценка респондентами наличия возможности развития творческих способностей и интересов обучающихся, включая их участие в конкурсах и олимпиадах (в том числе на всероссийских и международных), выставках, смотрах, физкультурных мероприятиях, в том числе официальных спортивных мероприятиях, и в других массовых мероприятиях»

*Показатель 2.6. «Наличие возможности оказания психолого-педагогической, медицинской и социальной помощи обучающимся лицам»*

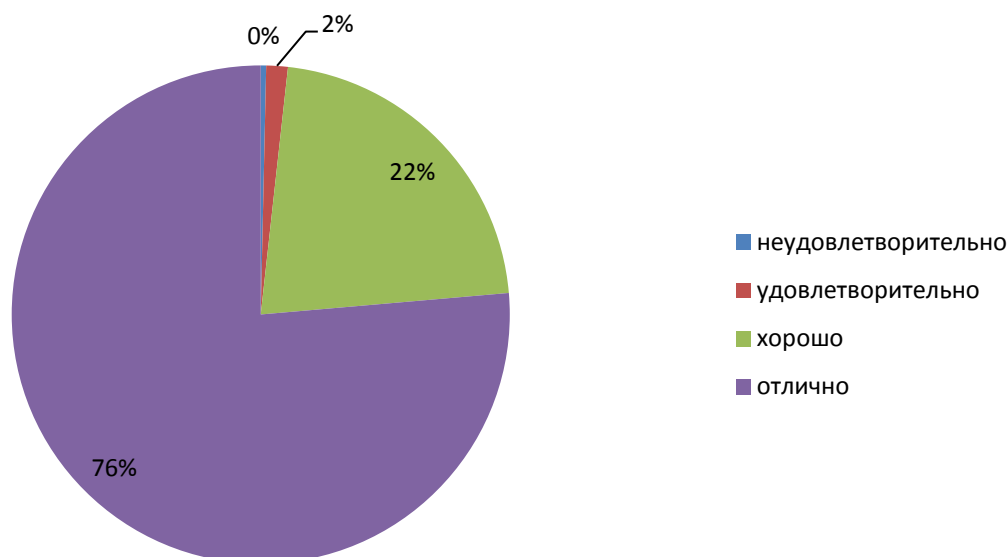

Обеспечение равных возможностей обучения в ОО всех категорий обучающихся, обуславливает необходимость создания им условий для оказания психолого-педагогической, медицинской и социальной помощи.

По результатам исследования 59% респондентов оценили наличие возможности оказания психолого-педагогической, медицинской и социальной помощи обучающимся лицам на «отлично», в 35% случаев – «хорошо», 4% - «удовлетворительно» и 2% – «неудовлетворительно» (рис.4.31).



Рисунок 4.31 – оценка респондентами показателя «Наличие возможности оказания психолого-педагогической, медицинской и социальной помощи обучающимся лицам»

*Показатель 2.7. «Наличие условий организации обучения и воспитания обучающихся с ограниченными возможностями здоровья и инвалидов»*

Доступность образования для всех, в том числе и для обучающихся с ограниченными возможностями в современном обществе должно быть не исключением из правил, а естественным явлением. В настоящее время постепенно мы приходим к пониманию, что люди с ОВЗ должны и могут быть вовлечены в социум. Для них должны быть сформированы условия, обеспечивающие им доступ к образованию, доступ к полноценной, насыщенной жизни.

По данным анкетирования 37% респондентов оценили наличие условий организации обучения и воспитания обучающихся с ограниченными возможностями здоровья и инвалидов на «отлично», в 51% случаев – «хорошо», 10% - «удовлетворительно» и 2% – «неудовлетворительно» (рис.4.32).

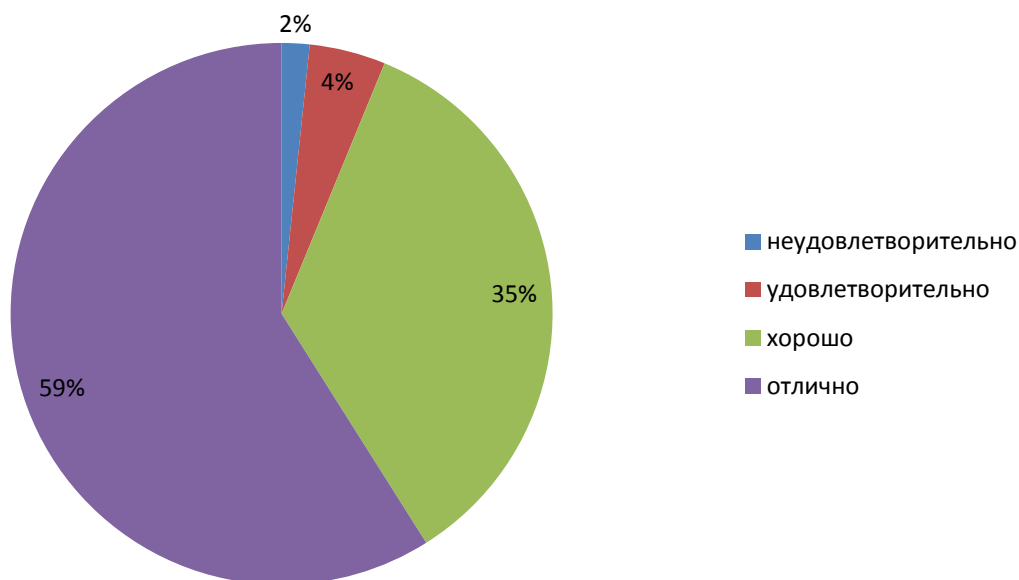

Рисунок 4.32 – оценка респондентами показателя «Наличие условий организации обучения и воспитания обучающихся с ограниченными возможностями здоровья и инвалидов»

*Показатель 3.1. «Доброжелательность, вежливость работников образовательных учреждений»*

Доброжелательность и вежливость работников ОО, создавая приятную ауру для успешного общения, оказывает серьезное влияние на формирование общественного мнения о деятельности соответствующих организаций.

По данным анкетирования 85% респондентов оценили доброжелательность, вежливость работников образовательных учреждений на «отлично», в 14% случаев – «хорошо», 1% - «удовлетворительно» и менее 1% – «неудовлетворительно» (рис.4.33).

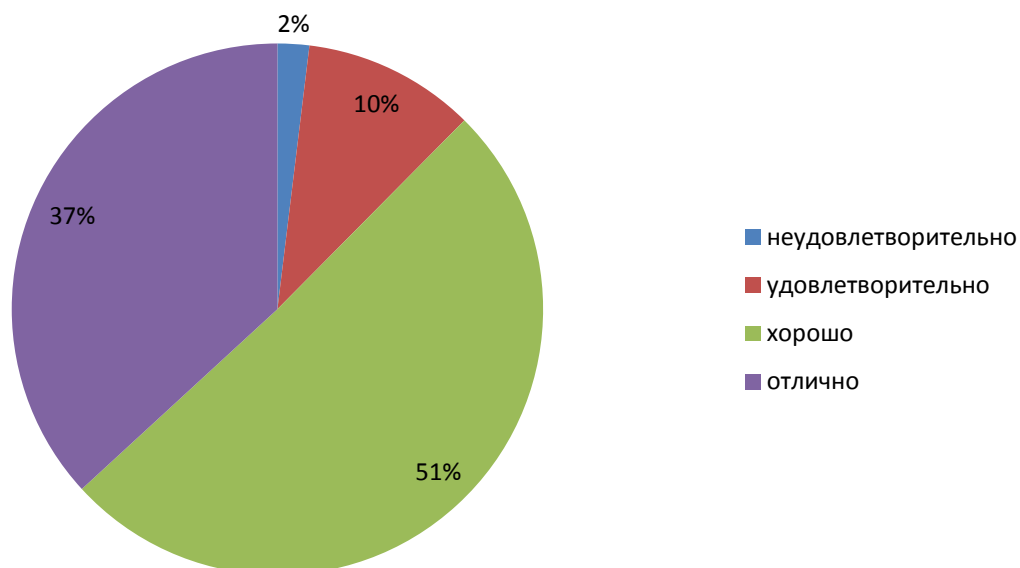

Рисунок 4.33 – оценка респондентами показателя «Доброжелательность, вежливость работников образовательных учреждений»

*Показатель 3.2. «Компетентности работников образования»*

Если вопрос о доброжелательности и вежливости работников сферы образования больше тяготело к социально-психологическому фону, то вопрос о компетентности работников образования относится к предметному полю, формирующему основы знаний и умений подрастающего поколения, социализирующегося в условиях меняющейся среды. Поэтому, по нашему мнению, заказчики исследования, с помощью данного вопроса, скорее всего, хотели определить не только уровень компетентности педагогического состава ОО на данном временном отрезке, что очень важно, но их умение работников образования формировать у подрастающего поколения навыки адаптации к угрозам внешней среды, особенно к проблемам рыночной экономики и даже к политической конкуренции.

По данным анкетирования 91% респондентов оценили компетентность работников образования на «отлично», в 9% случаев – «хорошо», менее 1% - «удовлетворительно» и «неудовлетворительно» (рис.4.34).

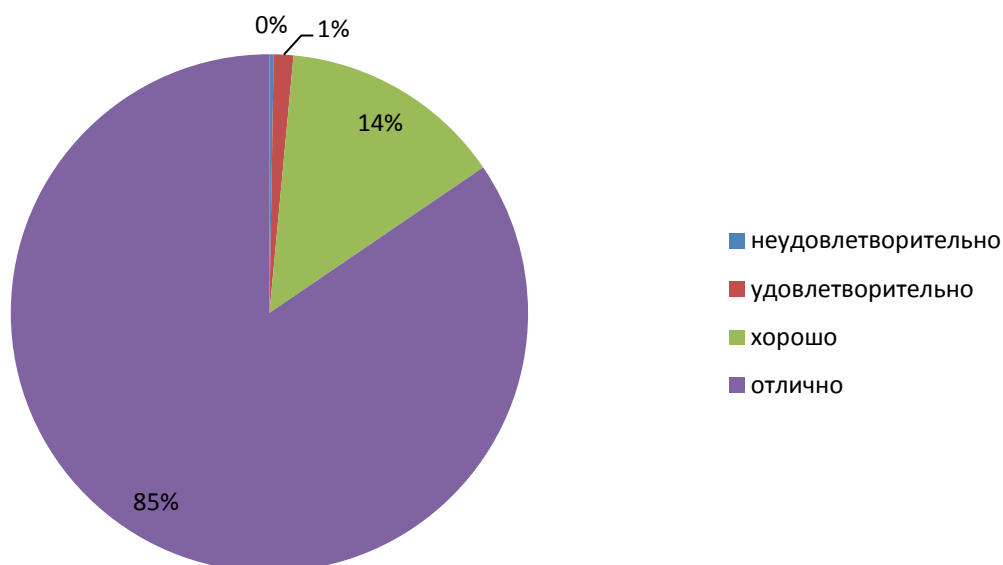

Рисунок 4.34 – оценка респондентами показателя «Компетентность работников образования»

*Показатель 4.1. «Удовлетворенность материально-техническим обеспечением организации»*

Если в предыдущих двух разделах чаще всего встречалась оценка «полностью устраивает», то респонденты при оценке материально-технического обеспечения преимущественно выбирали вариант ответа «в целом хорошо, но есть недостатки».

По данным анкетирования 54% респондентов оценили удовлетворенность родителей материально-техническим обеспечением организации на «отлично», в 43% случаев – «хорошо», 3% - «удовлетворительно» и менее 1% – «неудовлетворительно» (рис.4.35).

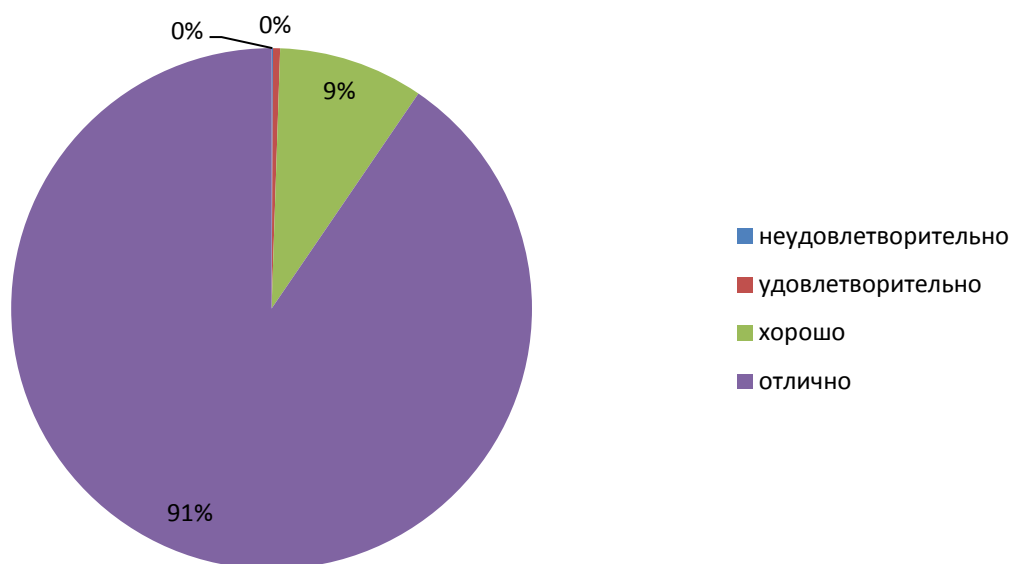
Как видим, уровень оценивания по вопросам материально-технического обеспечения ОО на «отлично» уступает всем другим показателям.



Рисунок 4.35 – оценка респондентами показателя «Удовлетворенность материально-техническим обеспечением организации»

*Показатель 4.2. «Удовлетворенность качеством предоставляемых образовательных услуг»*

Качество образовательных услуг в основном рассматривается как качество профессиональной деятельности педагога. В настоящее время, когда как коллективы ОО, так и педагоги во многом самостоятельны в выборе форм, средств и методов обучения в пределах, определённых законами РФ, все более актуальным становится вопрос о контроле качества услуг, предоставляемыми учреждениями образовательной деятельности. Это важно как для формирования глубоких знаний у обучающихся лиц, так и для принятия управленческих решений, направленных на устранение проблемных ситуаций.

К числу ведущих технологий контроля качества профессиональной деятельности относится независимая оценка получателями образовательных услуг качества этих же образовательных услуг. Именно благодаря независимой оценке качества образовательных услуг можно контролировать качество непосредственного результата учебного процесса, во многом зависящего не только от учебно-методического обеспечения, материально-технической базы образовательного учреждения, интеллектуального потенциала учащихся, но и от уровня квалификации преподавателей.

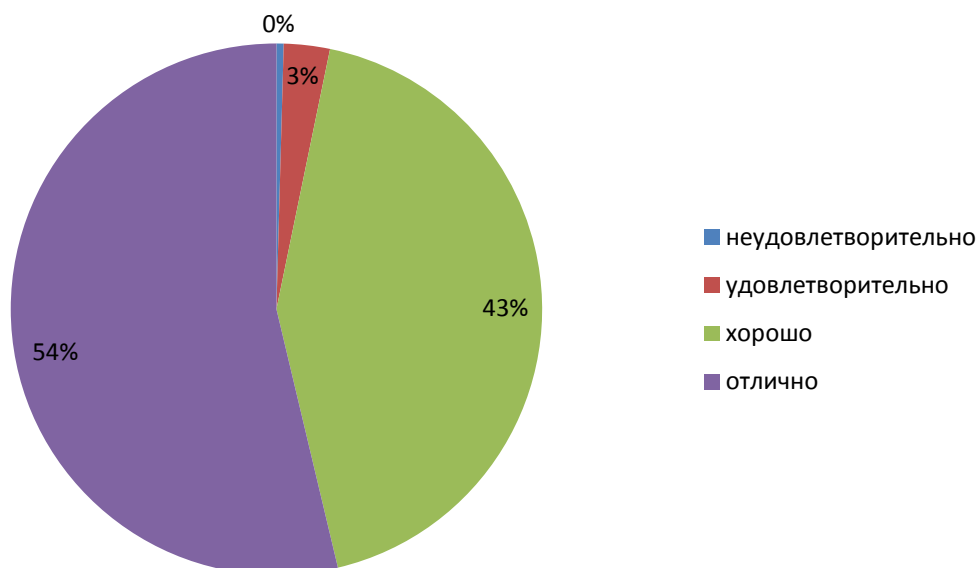
Опрос показал, что респонденты преимущественно выбрали ответы: «в целом хорошо, но есть недостатки» и «полностью устраивает».

По данным анкетирования 78% респондентов оценили удовлетворенность качеством предоставляемых образовательных услуг на «отлично», в 21% случаев – «хорошо», 1% - «удовлетворительно» и менее 1% – «неудовлетворительно» (рис.4.36).



Рисунок 4.36 – оценка респондентами показателя «Удовлетворенность качеством предоставляемых образовательных услуг»

*Показатель 4.3. «Готовность рекомендовать организацию родственникам, знакомым»*

Проблема рекомендации ОО – это проблема крупных поселений, где есть несколько или множество ОО и, соответственно, есть выбор. В условиях малых поселений проблема рекомендации ОО теряет всякий смысл, ибо нет выбора. Тем не менее, повсеместно задавали данный вопрос, ибо по техническому заданию была предусмотрена технология сквозного опроса. Более того, варианты ответов не совсем совпадали со смыслом вопроса. Эти проблемы обычно вводят респондентов в недоумение. Названные погрешности во многом обусловлены тем, что российская система независимой оценки качества образования находится на стадии становления и поэтому имеет место ряд нерешенных проблем, в том числе вопросы методологического и методического характера. В частности, не до конца сформировано единое концептуально-методологическое понимание проблем качества образования и подходов к его измерению, существующий инструментарий исследования применимо в условиях крупных поселений и мало адаптирован к малым поселениям.

Несмотря на имеющиеся погрешности и сложности нами собрана достаточно солидная информация, которая с некоторой погрешностью позволяет установить общий ориентир. Так, опрос показал, что получатели образовательных услуг лицеев, гимназий и обучающихся крупных школ, готовы чаще других рекомендовать свои школы. Значит лицеи, гимназии, может даже некоторые крупные школы относятся к категории имиджевых. Это может учитываться при подборе ОО, где ребенок проведет 10 лет своей жизни. При подборе ОО, конечно же, учитываются многие другие факторы, транспортная доступность, привычка родителей и т.д.

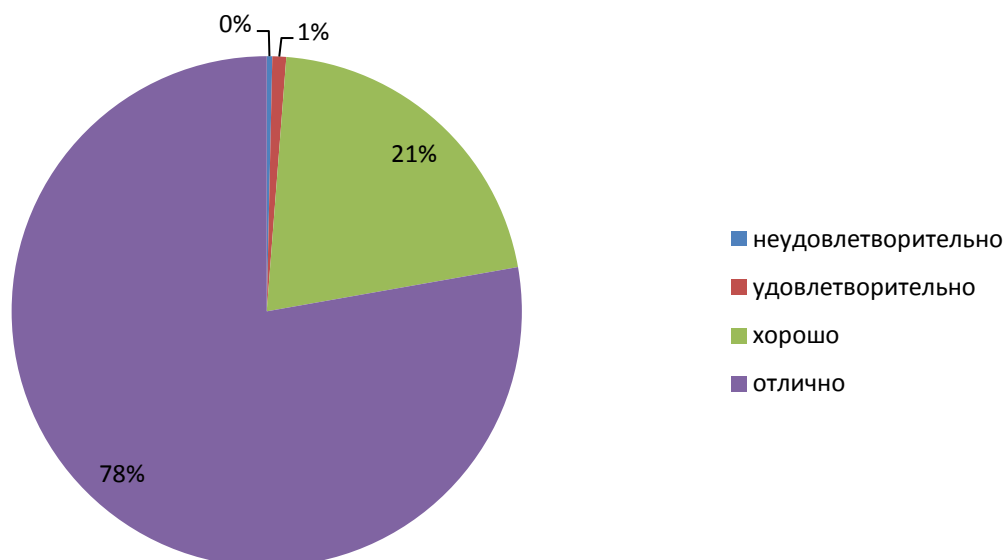
По данным анкетирования 76% респондентов оценили готовность рекомендовать ОО родственникам, знакомым на «отлично», в 22% случаев – «хорошо», 1% - «удовлетворительно» и менее 1% – «неудовлетворительно» (рис.4.37).



Рисунок 4.37 – оценка респондентами показателя «Готовность рекомендовать организацию родственникам, знакомым»

**РАЗДЕЛ 5. ПРОБЛЕМЫ И ПРЕДЛОЖЕНИЯ ПО ПОВЫШЕНИЮ КАЧЕСТВА УСЛОВИЙ ОКАЗАНИЯ ОБРАЗОВАТЕЛЬНОЙ ДЕЯТЕЛЬНОСТИ ОРГАНИЗАЦИЙ, ОСУЩЕСТВЛЯЮЩИХ ОБРАЗОВАТЕЛЬНУЮ ДЕЯТЕЛЬНОСТЬ СВЕРДЛОВСКОЙ ОБЛАСТИ**

**5.1 Систематизация выявленных проблем ОО**

По результатам проведенной НОКУОД выявлены и систематизированы проблемы ОО, представленные в таблице 5.1. Можно сделать вывод о том, что основными проблемами, имеющими низкую оценку качества условий образовательной деятельности являются в 2,4% случаев – отсутствие сайта ОО, в 86,1 % - представление ОО не полной, не структурированной и не актуальной информации на сайте ОО.

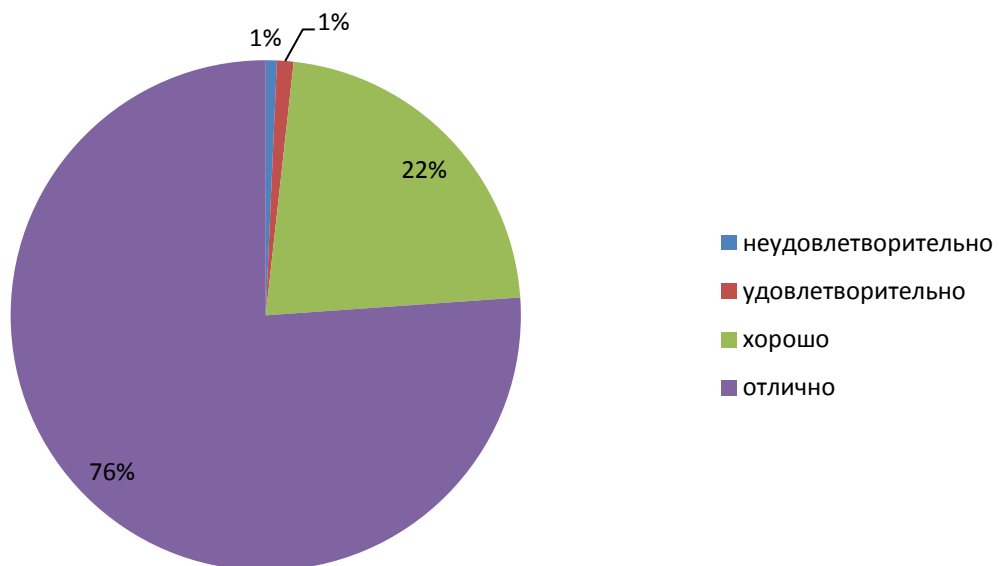
Таблица 5.1

Анализ показателей и критериев НОКУОД выявил следующие проблемы.

| Критерий  | Проблемы  | Рекомендации  |
|---|---|---|
| Открытость и доступность информации об организации                          | Отсутствие сайта ОО (2,4% ОО)   | Разработать сайт ОО, заполнить согласно нормативным требованиям и обеспечить регулярное обновление актуальной информацией для получателей услуг   |
| Открытость и доступность информации об организации                          | Информация представлена не полностью, не структурирована, не актуальна (86,1%):<br>- наличие на официальном сайте сведений о педагогических работниках;<br>- наличие статистической информации о ходе рассмотрения обращений граждан на сайте;<br>- не обеспечена возможность получить информацию о ходе рассмотрения обращений граждан по электронной почте, в режиме реального времени. | Рекомендовать улучшить работу с родителями по использованию Интернет-сайта ОО, обеспечить информационную открытость организации через регулярное обновление материалов официального сайта |
| Комфортность условий, в которых осуществляется образовательная деятельность | Низкий уровень материально-технического и информационного обеспечения организации   | Рекомендовать улучшить материально-техническую базу.  |

|  |  |  |
|--|--|--|
| <p>Комфортность условий, в которых осуществляется образовательная деятельность</p> | <p>Недостаточный уровень условий для охраны и укрепления здоровья, организации питания обучающихся</p>                         | <p>Рекомендовать организовать работу с родителями (законными представителями) воспитанников, направленную на выявление ранних случаев необходимости оказания психологической, медицинской, социальной помощи обучающемуся в ОО</p> |
| <p>Комфортность условий, в которых осуществляется образовательная деятельность</p> | <p>Низкий уровень условий организации обучения и воспитания обучающихся с ограниченными возможностями здоровья и инвалидов</p> | <p>Рекомендовать активизировать работы по созданию доступной среды для различных групп лиц с ограниченными возможностями здоровья</p>  |



## **5.2. Систематизация проблем по АТЕ**

Анализ показателей и критериев НОКУОД выявил наиболее часто встречающиеся проблемы. Проблемы сгруппированы по Административно-территориальным единицам:

### **Алапаевский район**

1. На официальном сайте ОО информация представлена полностью, за исключением незначительных недостатков.
2. На официальном сайте ОО недостаточно эффективно функционирует форма обратной связи.
3. На официальном сайте ОО отсутствует форма обратной связи.
4. В ОО отсутствуют электронные интерактивные лаборатории.
5. В ОО отсутствуют дистанционные образовательные технологии.
6. В ОО реализуется ограниченное количество дополнительных образовательных программ.
7. В ОО отсутствует комплекс реабилитационных и других медицинских мероприятий.
8. В ОО не предоставляют обучающимся с ограниченными возможностями здоровья специальных технических средств обучения индивидуального пользования в постоянное пользование.
9. В ОО не предоставляют услуг ассистента (помощника), оказывающего обучающимся необходимую техническую помощь.
10. В ОО не организован доступ в здания организаций, осуществляющих образовательную деятельность, для обучающихся с ограниченными возможностями здоровья (свободный доступ к местам занятий, наличие пандусов, поручней, расширенных дверных проемов и т.д.).

### **Артемовский район**

1. На официальном сайте ОО информация представлена полностью, за исключением незначительных недостатков.
2. На официальном сайте ОО недостаточно эффективно функционирует форма обратной связи.
3. На официальном сайте ОО отсутствует форма обратной связи.
4. В ОО отсутствуют электронные интерактивные лаборатории.
5. В ОО отсутствуют специализированные кабинеты по охране и укреплению здоровья (комнаты релаксации, психологической разгрузки и пр.).
6. В ОО отсутствуют дистанционные образовательные технологии.
7. В ОО отсутствует комплекс реабилитационных и других медицинских мероприятий.
8. В ОО не используют технические средства обучения коллективного и индивидуального пользования.
9. В ОО не предоставляют обучающимся с ограниченными возможностями здоровья специальных технических средств обучения индивидуального пользования в постоянное пользование.
10. В ОО не предоставляют услуг ассистента (помощника), оказывающего обучающимся необходимую техническую помощь.
11. В ОО не организован доступ в здания организаций, осуществляющих образовательную деятельность, для обучающихся с ограниченными возможностями здоровья (свободный доступ к местам занятий, наличие пандусов, поручней, расширенных дверных проемов и т.д.).

### **Артинский район**

1. На официальном сайте ОО недостаточно эффективно функционирует форма обратной связи.
2. На официальном сайте ОО отсутствует форма обратной связи.
3. В ОО отсутствуют электронные интерактивные лаборатории.
4. В ОО отсутствует медицинский кабинет.
5. В ОО отсутствуют специализированные кабинеты по охране и укреплению здоровья (комнаты релаксации, психологической разгрузки и пр.).
6. В ОО отсутствуют дистанционные образовательные технологии.
7. В ОО реализуется ограниченное количество дополнительных образовательных программ.
8. В ОО отсутствует комплекс реабилитационных и других медицинских мероприятий.
9. В ОО не используют технические средства обучения коллективного и индивидуального пользования.
10. В ОО не предоставляют обучающимся с ограниченными возможностями здоровья специальных технических средств обучения индивидуального пользования в постоянное пользование.
11. В ОО не предоставляют услуг ассистента (помощника), оказывающего обучающимся необходимую техническую помощь.
12. В ОО не организован доступ в здания организаций, осуществляющих образовательную деятельность, для обучающихся с ограниченными возможностями здоровья (свободный доступ к местам занятий, наличие пандусов, поручней, расширенных дверных проемов и т.д.).

### **Ачитский район**

1. На официальном сайте ОО информация представлена полностью, хорошо структурирована, частично не актуальна.
2. На официальном сайте ОО информация представлена полностью, за исключением незначительных недостатков.
3. На официальном сайте ОО недостаточно эффективно функционирует форма обратной связи.
4. На официальном сайте ОО отсутствует форма обратной связи.
5. На официальном сайте ОО неэффективно обеспечено взаимодействие с потребителями образовательных услуг.
6. В ОО не предоставляют обучающимся с ограниченными возможностями здоровья специальных технических средств обучения индивидуального пользования в постоянное пользование.
7. В ОО не предоставляют услуг ассистента (помощника), оказывающего обучающимся необходимую техническую помощь.

### **Байкаловский район**

1. На официальном сайте ОО информация представлена полностью, хорошо структурирована, частично не актуальна.
2. На официальном сайте ОО информация представлена полностью, за исключением незначительных недостатков.
3. На официальном сайте ОО недостаточно эффективно функционирует форма обратной связи.

4. В ОО отсутствуют лаборатории и/или мастерские (объекты для проведения практических занятий)
5. В ОО отсутствуют электронные интерактивные лаборатории.
6. В ОО отсутствует медицинский кабинет.
7. В ОО отсутствуют специализированные кабинеты по охране и укреплению здоровья (комнаты релаксации, психологической разгрузки и пр.).
8. В ОО отсутствуют дистанционные образовательные технологии.
9. В ОО реализуется ограниченное количество дополнительных образовательных программ.
10. В ОО отсутствуют программы естественнонаучной направленности
11. В ОО отсутствуют дополнительные (авторские) программы
12. В ОО отсутствует комплекс реабилитационных и других медицинских мероприятий.
13. В ОО не используют технические средства обучения коллективного и индивидуального пользования.
14. В ОО не предоставляют обучающимся с ограниченными возможностями здоровья специальных технических средств обучения индивидуального пользования в постоянное пользование.
15. В ОО не предоставляют услуг ассистента (помощника), оказывающего обучающимся необходимую техническую помощь.
16. В ОО не организован доступ в здания организаций, осуществляющих образовательную деятельность, для обучающихся с ограниченными возможностями здоровья (свободный доступ к местам занятий, наличие пандусов, поручней, расширенных дверных проемов и т.д.).

#### **Белоярский район**

1. На официальном сайте ОО информация представлена полностью, хорошо структурирована, частично не актуальна.
2. На официальном сайте ОО информация представлена полностью, за исключением незначительных недостатков.
3. На официальном сайте ОО недостаточно эффективно функционирует форма обратной связи.
4. На официальном сайте ОО отсутствует форма обратной связи.
5. На официальном сайте ОО неэффективно обеспечено взаимодействие с потребителями образовательных услуг.
6. В ОО отсутствуют электронные интерактивные лаборатории.
7. В ОО отсутствует медицинский кабинет.
8. В ОО отсутствуют специализированные кабинеты по охране и укреплению здоровья (комнаты релаксации, психологической разгрузки и пр.).
9. В ОО отсутствует комплекс реабилитационных и других медицинских мероприятий.
10. В ОО не предоставляют обучающимся с ограниченными возможностями здоровья специальных технических средств обучения индивидуального пользования в постоянное пользование.
11. В ОО не предоставляют услуг ассистента (помощника), оказывающего обучающимся необходимую техническую помощь.
12. В ОО не организован доступ в здания организаций, осуществляющих образовательную деятельность, для обучающихся с ограниченными возможностями здоровья (свободный доступ к местам занятий, наличие пандусов, поручней, расширенных дверных проемов и т.д.).

### **Богдановичский район**

1. На официальном сайте ОО информация представлена полностью, хорошо структурирована, частично не актуальна.
2. На официальном сайте ОО информация представлена полностью, за исключением незначительных недостатков.
3. На официальном сайте ОО недостаточно эффективно функционирует форма обратной связи.
4. На официальном сайте ОО отсутствует форма обратной связи.
5. В ОО не предоставляют обучающимся с ограниченными возможностями здоровья специальных технических средств обучения индивидуального пользования в постоянное пользование.
6. В ОО не предоставляют услуг ассистента (помощника), оказывающего обучающимся необходимую техническую помощь.
7. В ОО не организован доступ в здания организаций, осуществляющих образовательную деятельность, для обучающихся с ограниченными возможностями здоровья (свободный доступ к местам занятий, наличие пандусов, поручней, расширенных дверных проемов и т.д.).
8. В ОО не организована психологическая и другая консультативная помощь обучающимся с ограниченными возможностями здоровья.

### **Верхнесалдинский район**

1. На официальном сайте ОО информация представлена полностью, за исключением незначительных недостатков.
2. На официальном сайте ОО недостаточно эффективно функционирует форма обратной связи.
3. На официальном сайте ОО отсутствует форма обратной связи.
4. В ОО отсутствуют электронные интерактивные лаборатории.
5. В ОО отсутствуют дистанционные образовательные технологии.
6. В ОО отсутствует комплекс реабилитационных и других медицинских мероприятий.
7. В ОО не используют специальные учебники, учебные пособия и дидактические материалы
8. В ОО не используют технические средства обучения коллективного и индивидуального пользования.
9. В ОО не предоставляют обучающимся с ограниченными возможностями здоровья специальных технических средств обучения индивидуального пользования в постоянное пользование.
10. В ОО не предоставляют услуг ассистента (помощника), оказывающего обучающимся необходимую техническую помощь.
11. В ОО не организован доступ в здания организаций, осуществляющих образовательную деятельность, для обучающихся с ограниченными возможностями здоровья (свободный доступ к местам занятий, наличие пандусов, поручней, расширенных дверных проемов и т.д.).

### **Верхотурский район**

1. На официальном сайте ОО информация представлена полностью, хорошо структурирована, частично не актуальна.
2. На официальном сайте ОО информация представлена полностью, за исключением незначительных недостатков.
3. На официальном сайте ОО недостаточно эффективно функционирует форма обратной связи.

4. На официальном сайте ОО отсутствует форма обратной связи.
5. На официальном сайте ОО неэффективно обеспечено взаимодействие с потребителями образовательных услуг.
6. В ОО отсутствуют электронные интерактивные лаборатории.
7. В ОО отсутствуют специализированные кабинеты по охране и укреплению здоровья (комнаты релаксации, психологической разгрузки и пр.).
8. В ОО отсутствуют дистанционные образовательные технологии.
9. В ОО реализуется ограниченное количество дополнительных образовательных программ.
10. В ОО отсутствует комплекс реабилитационных и других медицинских мероприятий.
11. В ОО не используют технические средства обучения коллективного и индивидуального пользования.
12. В ОО не предоставляют обучающимся с ограниченными возможностями здоровья специальных технических средств обучения индивидуального пользования в постоянное пользование.
13. В ОО не предоставляют услуг ассистента (помощника), оказывающего обучающимся необходимую техническую помощь.
14. В ОО не организован доступ в здания организаций, осуществляющих образовательную деятельность, для обучающихся с ограниченными возможностями здоровья (свободный доступ к местам занятий, наличие пандусов, поручней, расширенных дверных проемов и т.д.).

### **Гаринский район**

1. На официальном сайте ОО недостаточно эффективно функционирует форма обратной связи.
2. На официальном сайте ОО отсутствует форма обратной связи.
3. В ОО не предоставляют обучающимся с ограниченными возможностями здоровья специальных технических средств обучения индивидуального пользования в постоянное пользование.
4. В ОО не предоставляют услуг ассистента (помощника), оказывающего обучающимся необходимую техническую помощь.
5. В ОО не организован доступ в здания организаций, осуществляющих образовательную деятельность, для обучающихся с ограниченными возможностями здоровья (свободный доступ к местам занятий, наличие пандусов, поручней, расширенных дверных проемов и т.д.).
6. В ОО не организована психологическая и другая консультативная помощь обучающимся с ограниченными возможностями здоровья.

### **город Алапаевск**

1. На официальном сайте ОО недостаточно эффективно функционирует форма обратной связи.
2. На официальном сайте ОО отсутствует форма обратной связи.
3. В ОО отсутствуют электронные интерактивные лаборатории.
4. В ОО отсутствуют специализированные кабинеты по охране и укреплению здоровья (комнаты релаксации, психологической разгрузки и пр.).
5. В ОО не предоставляют обучающимся с ограниченными возможностями здоровья специальных технических средств обучения индивидуального пользования в постоянное пользование.

6. В ОО не предоставляют услуг ассистента (помощника), оказывающего обучающимся необходимую техническую помощь.
7. В ОО не организован доступ в здания организаций, осуществляющих образовательную деятельность, для обучающихся с ограниченными возможностями здоровья (свободный доступ к местам занятий, наличие пандусов, поручней, расширенных дверных проемов и т.д.).

#### **город Асбест**

1. На официальном сайте ОО информация представлена полностью, хорошо структурирована, частично не актуальна.
2. На официальном сайте ОО информация представлена полностью, за исключением незначительных недостатков.
3. На официальном сайте ОО недостаточно эффективно функционирует форма обратной связи.
4. На официальном сайте ОО отсутствует форма обратной связи.
5. В ОО отсутствуют электронные интерактивные лаборатории.
6. В ОО отсутствуют специализированные кабинеты по охране и укреплению здоровья (комнаты релаксации, психологической разгрузки и пр.).
7. В ОО отсутствуют дистанционные образовательные технологии.
8. В ОО отсутствует комплекс реабилитационных и других медицинских мероприятий.
9. В ОО не используют специальные учебники, учебные пособия и дидактические материалы
10. В ОО не используют технические средства обучения коллективного и индивидуального пользования.
11. В ОО не предоставляют обучающимся с ограниченными возможностями здоровья специальных технических средств обучения индивидуального пользования в постоянное пользование.
12. В ОО не предоставляют услуг ассистента (помощника), оказывающего обучающимся необходимую техническую помощь.
13. В ОО не организован доступ в здания организаций, осуществляющих образовательную деятельность, для обучающихся с ограниченными возможностями здоровья (свободный доступ к местам занятий, наличие пандусов, поручней, расширенных дверных проемов и т.д.).

#### **город Березовский**

1. На официальном сайте ОО информация представлена полностью, хорошо структурирована, частично не актуальна.
2. На официальном сайте ОО информация представлена полностью, плохо структурирована, не актуальна.
3. На официальном сайте ОО информация представлена полностью, за исключением незначительных недостатков.
4. На официальном сайте ОО недостаточно эффективно функционирует форма обратной связи.
5. На официальном сайте ОО отсутствует форма обратной связи.
6. На официальном сайте ОО неэффективно обеспечено взаимодействие с потребителями образовательных услуг.
7. В ОО отсутствуют электронные интерактивные лаборатории.
8. В ОО отсутствует комплекс реабилитационных и других медицинских мероприятий.
9. В ОО не используют специальные учебники, учебные пособия и дидактические материалы

10. В ОО не используют технические средства обучения коллективного и индивидуального пользования.
11. В ОО не предоставляют обучающимся с ограниченными возможностями здоровья специальных технических средств обучения индивидуального пользования в постоянное пользование.
12. В ОО не предоставляют услуг ассистента (помощника), оказывающего обучающимся необходимую техническую помощь.
13. В ОО не организован доступ в здания организаций, осуществляющих образовательную деятельность, для обучающихся с ограниченными возможностями здоровья (свободный доступ к местам занятий, наличие пандусов, поручней, расширенных дверных проемов и т.д.).

#### город Верхняя Пышма

1. На официальном сайте ОО информация представлена полностью, хорошо структурирована, частично не актуальна.
2. На официальном сайте ОО информация представлена полностью, за исключением незначительных недостатков.
3. На официальном сайте ОО недостаточно эффективно функционирует форма обратной связи.
4. На официальном сайте ОО отсутствует форма обратной связи.
5. В ОО не предоставляют обучающимся с ограниченными возможностями здоровья специальных технических средств обучения индивидуального пользования в постоянное пользование.
6. В ОО не предоставляют услуг ассистента (помощника), оказывающего обучающимся необходимую техническую помощь.
7. В ОО не организован доступ в здания организаций, осуществляющих образовательную деятельность, для обучающихся с ограниченными возможностями здоровья (свободный доступ к местам занятий, наличие пандусов, поручней, расширенных дверных проемов и т.д.).

#### город Екатеринбург

1. На официальном сайте ОО информация представлена полностью, хорошо структурирована, частично не актуальна.
2. На официальном сайте ОО информация представлена полностью, за исключением незначительных недостатков.
3. На официальном сайте ОО недостаточно эффективно функционирует форма обратной связи.
4. На официальном сайте ОО отсутствует форма обратной связи.
5. На официальном сайте ОО неэффективно обеспечено взаимодействие с потребителями образовательных услуг.
6. В ОО отсутствуют электронные интерактивные лаборатории.
7. В ОО отсутствует комплекс реабилитационных и других медицинских мероприятий.
8. В ОО не используют специальные учебники, учебные пособия и дидактические материалы
9. В ОО не используют технические средства обучения коллективного и индивидуального пользования.
10. В ОО не предоставляют обучающимся с ограниченными возможностями здоровья специальных технических средств обучения индивидуального пользования в постоянное пользование.
11. В ОО не предоставляют услуг ассистента (помощника), оказывающего обучающимся необходимую техническую помощь.

12. В ОО не организован доступ в здания организаций, осуществляющих образовательную деятельность, для обучающихся с ограниченными возможностями здоровья (свободный доступ к местам занятий, наличие пандусов, поручней, расширенных дверных проемов и т.д.).

### **город Заречный**

1. На официальном сайте ОО недостаточно эффективно функционирует форма обратной связи.
2. На официальном сайте ОО отсутствует форма обратной связи.
3. В ОО не предоставляют обучающимся с ограниченными возможностями здоровья специальных технических средств обучения индивидуального пользования в постоянное пользование.
4. В ОО не предоставляют услуг ассистента (помощника), оказывающего обучающимся необходимую техническую помощь.

### **город Ивдель**

1. На официальном сайте ОО информация представлена полностью, хорошо структурирована, частично не актуальна.
2. На официальном сайте ОО информация представлена полностью, за исключением незначительных недостатков.
3. На официальном сайте ОО недостаточно эффективно функционирует форма обратной связи.
4. На официальном сайте ОО отсутствует форма обратной связи.
5. На официальном сайте ОО неэффективно обеспечено взаимодействие с потребителями образовательных услуг.
6. В ОО не предоставляют обучающимся с ограниченными возможностями здоровья специальных технических средств обучения индивидуального пользования в постоянное пользование.
7. В ОО не предоставляют услуг ассистента (помощника), оказывающего обучающимся необходимую техническую помощь.
8. В ОО не организован доступ в здания организаций, осуществляющих образовательную деятельность, для обучающихся с ограниченными возможностями здоровья (свободный доступ к местам занятий, наличие пандусов, поручней, расширенных дверных проемов и т.д.).
9. В ОО не организована психологическая и другая консультативная помощь обучающимся с ограниченными возможностями здоровья.

### **город Ирбит**

1. На официальном сайте ОО информация представлена полностью, за исключением незначительных недостатков.
2. На официальном сайте ОО недостаточно эффективно функционирует форма обратной связи.
3. В ОО не предоставляют обучающимся с ограниченными возможностями здоровья специальных технических средств обучения индивидуального пользования в постоянное пользование.
4. В ОО не предоставляют услуг ассистента (помощника), оказывающего обучающимся необходимую техническую помощь.



### **город Каменск-Уральский**

1. На официальном сайте ОО информация представлена полностью, хорошо структурирована, частично не актуальна.
2. На официальном сайте ОО информация представлена полностью, за исключением незначительных недостатков.
3. На официальном сайте ОО недостаточно эффективно функционирует форма обратной связи.
4. На официальном сайте ОО отсутствует форма обратной связи.
5. На официальном сайте ОО неэффективно обеспечено взаимодействие с потребителями образовательных услуг.
6. В ОО отсутствуют электронные интерактивные лаборатории.
7. В ОО отсутствуют специализированные кабинеты по охране и укреплению здоровья (комнаты релаксации, психологической разгрузки и пр.).
8. В ОО отсутствуют дистанционные образовательные технологии.
9. В ОО отсутствует комплекс реабилитационных и других медицинских мероприятий.
10. В ОО не используют технические средства обучения коллективного и индивидуального пользования.
11. В ОО не предоставляют обучающимся с ограниченными возможностями здоровья специальных технических средств обучения индивидуального пользования в постоянное пользование.
12. В ОО не предоставляют услуг ассистента (помощника), оказывающего обучающимся необходимую техническую помощь.
13. не организован доступ в здания организаций, осуществляющих образовательную деятельность, для обучающихся с ограниченными возможностями здоровья (свободный доступ к местам занятий, наличие пандусов, поручней, расширенных дверных проемов и т.д.).

### **город Камышлов**

1. На официальном сайте ОО информация представлена полностью, хорошо структурирована, частично не актуальна.
2. На официальном сайте ОО информация представлена полностью, за исключением незначительных недостатков.
3. На официальном сайте ОО недостаточно эффективно функционирует форма обратной связи.
4. На официальном сайте ОО отсутствует форма обратной связи.
5. На официальном сайте ОО неэффективно обеспечено взаимодействие с потребителями образовательных услуг.
6. В ОО отсутствуют электронные интерактивные лаборатории.
7. В ОО отсутствуют специализированные кабинеты по охране и укреплению здоровья (комнаты релаксации, психологической разгрузки и пр.).
8. В ОО не используют специальные учебники, учебные пособия и дидактические материалы
9. В ОО не предоставляют обучающимся с ограниченными возможностями здоровья специальных технических средств обучения индивидуального пользования в постоянное пользование.
10. В ОО не предоставляют услуг ассистента (помощника), оказывающего обучающимся необходимую техническую помощь.
11. В ОО не организован доступ в здания организаций, осуществляющих образовательную деятельность, для обучающихся с ограниченными возможностями

здоровья (свободный доступ к местам занятий, наличие пандусов, поручней, расширенных дверных проемов и т.д.).

#### город Карпинск

1. На официальном сайте ОО недостаточно эффективно функционирует форма обратной связи.
2. На официальном сайте ОО отсутствует форма обратной связи.
3. В ОО отсутствуют электронные интерактивные лаборатории.
4. В ОО отсутствует комплекс реабилитационных и других медицинских мероприятий.
5. В ОО не используют специальные учебники, учебные пособия и дидактические материалы
6. В ОО не используют технические средства обучения коллективного и индивидуального пользования.
7. В ОО не предоставляют обучающимся с ограниченными возможностями здоровья специальных технических средств обучения индивидуального пользования в постоянное пользование.
8. В ОО не предоставляют услуг ассистента (помощника), оказывающего обучающимся необходимую техническую помощь.
9. В ОО не организован доступ в здания организаций, осуществляющих образовательную деятельность, для обучающихся с ограниченными возможностями здоровья (свободный доступ к местам занятий, наличие пандусов, поручней, расширенных дверных проемов и т.д.).

#### город Качканар

1. На официальном сайте ОО недостаточно эффективно функционирует форма обратной связи.
2. На официальном сайте ОО отсутствует форма обратной связи.
3. В ОО отсутствуют электронные интерактивные лаборатории.
4. В ОО отсутствует комплекс реабилитационных и других медицинских мероприятий.
5. В ОО не используют специальные учебники, учебные пособия и дидактические материалы
6. В ОО не используют технические средства обучения коллективного и индивидуального пользования.
7. В ОО не предоставляют обучающимся с ограниченными возможностями здоровья специальных технических средств обучения индивидуального пользования в постоянное пользование.
8. В ОО не предоставляют услуг ассистента (помощника), оказывающего обучающимся необходимую техническую помощь.
9. В ОО не организован доступ в здания организаций, осуществляющих образовательную деятельность, для обучающихся с ограниченными возможностями здоровья (свободный доступ к местам занятий, наличие пандусов, поручней, расширенных дверных проемов и т.д.).

#### город Кировград

1. На официальном сайте ОО информация представлена полностью, но со значительными недостатками.

2. На официальном сайте ОО недостаточно эффективно функционирует форма обратной связи.
3. На официальном сайте ОО отсутствует форма обратной связи.
4. На официальном сайте ОО неэффективно обеспечено взаимодействие с потребителями образовательных услуг.
5. В ОО отсутствуют электронные интерактивные лаборатории.
6. В ОО отсутствуют специализированные кабинеты по охране и укреплению здоровья (комнаты релаксации, психологической разгрузки и пр.).
7. В ОО отсутствует комплекс реабилитационных и других медицинских мероприятий.
8. В ОО не используют технические средства обучения коллективного и индивидуального пользования.
9. В ОО не предоставляют обучающимся с ограниченными возможностями здоровья специальных технических средств обучения индивидуального пользования в постоянное пользование.
10. В ОО не предоставляют услуг ассистента (помощника), оказывающего обучающимся необходимую техническую помощь.
11. В ОО не организован доступ в здания организаций, осуществляющих образовательную деятельность, для обучающихся с ограниченными возможностями здоровья (свободный доступ к местам занятий, наличие пандусов, поручней, расширенных дверных проемов и т.д.).

#### **город Краснотурьинск**

1. На официальном сайте ОО информация представлена полностью, хорошо структурирована, частично не актуальна.
2. На официальном сайте ОО информация представлена полностью, за исключением незначительных недостатков.
3. На официальном сайте ОО недостаточно эффективно функционирует форма обратной связи.
4. На официальном сайте ОО отсутствует форма обратной связи.
5. На официальном сайте ОО неэффективно обеспечено взаимодействие с потребителями образовательных услуг.
6. В ОО отсутствуют электронные интерактивные лаборатории.
7. В ОО реализуется ограниченное количество дополнительных образовательных программ.
8. В ОО отсутствует комплекс реабилитационных и других медицинских мероприятий.
9. В ОО не используют специальные учебники, учебные пособия и дидактические материалы
10. В ОО не используют технические средства обучения коллективного и индивидуального пользования.
11. В ОО не предоставляют обучающимся с ограниченными возможностями здоровья специальных технических средств обучения индивидуального пользования в постоянное пользование.
12. В ОО не предоставляют услуг ассистента (помощника), оказывающего обучающимся необходимую техническую помощь.
13. В ОО не организован доступ в здания организаций, осуществляющих образовательную деятельность, для обучающихся с ограниченными возможностями здоровья (свободный доступ к местам занятий, наличие пандусов, поручней, расширенных дверных проемов и т.д.).

## **город Красноуральск**

1. На официальном сайте ОО недостаточно эффективно функционирует форма обратной связи.
2. На официальном сайте ОО отсутствует форма обратной связи.
3. В ОО отсутствуют электронные интерактивные лаборатории.
4. В ОО отсутствуют специализированные кабинеты по охране и укреплению здоровья (комнаты релаксации, психологической разгрузки и пр.).
5. В ОО отсутствуют дистанционные образовательные технологии.
6. В ОО отсутствуют программы социально-педагогической направленности
7. В ОО реализуется ограниченное количество дополнительных образовательных программ.
8. В ОО отсутствуют программы естественнонаучной направленности
9. В ОО отсутствуют дополнительные (авторские) программы
10. В ОО отсутствуют коррекционно-развивающие и компенсирующие занятия с обучающимися, логопедической помощи обучающимся
11. В ОО отсутствует комплекс реабилитационных и других медицинских мероприятий.
12. В ОО отсутствуют действующие программы оказания помощи обучающимся в социальной адаптации, профориентации, получении дополнительных профессиональных навыков, трудоустройстве
13. В ОО не используют специальные учебники, учебные пособия и дидактические материалы
14. В ОО не используют технические средства обучения коллективного и индивидуального пользования.
15. В ОО не предоставляют обучающимся с ограниченными возможностями здоровья специальных технических средств обучения индивидуального пользования в постоянное пользование.
16. В ОО не предоставляют услуг ассистента (помощника), оказывающего обучающимся необходимую техническую помощь.
17. В ОО не организован доступ в здания организаций, осуществляющих образовательную деятельность, для обучающихся с ограниченными возможностями здоровья (свободный доступ к местам занятий, наличие пандусов, поручней, расширенных дверных проемов и т.д.).

## **город Красноуфимск**

1. На официальном сайте ОО информация представлена полностью, хорошо структурирована, частично не актуальна.
2. На официальном сайте ОО информация представлена полностью, за исключением незначительных недостатков.
3. На официальном сайте ОО недостаточно эффективно функционирует форма обратной связи.
4. На официальном сайте ОО отсутствует форма обратной связи.
5. В ОО отсутствуют электронные интерактивные лаборатории.
6. В ОО отсутствуют специализированные кабинеты по охране и укреплению здоровья (комнаты релаксации, психологической разгрузки и пр.).
7. В ОО реализуется ограниченное количество дополнительных образовательных программ.
8. В ОО отсутствуют дополнительные (авторские) программы
9. В ОО отсутствует комплекс реабилитационных и других медицинских мероприятий.
10. В ОО не используют технические средства обучения коллективного и индивидуального пользования.

11. В ОО не предоставляют обучающимся с ограниченными возможностями здоровья специальных технических средств обучения индивидуального пользования в постоянное пользование.
12. В ОО не предоставляют услуг ассистента (помощника), оказывающего обучающимся необходимую техническую помощь.
13. В ОО не организован доступ в здания организаций, осуществляющих образовательную деятельность, для обучающихся с ограниченными возможностями здоровья (свободный доступ к местам занятий, наличие пандусов, поручней, расширенных дверных проемов и т.д.).

### **город Кушва**

1. На официальном сайте ОО информация представлена полностью, за исключением незначительных недостатков.
2. На официальном сайте ОО недостаточно эффективно функционирует форма обратной связи.
3. На официальном сайте ОО отсутствует форма обратной связи.
4. На официальном сайте ОО неэффективно обеспечено взаимодействие с потребителями образовательных услуг.
5. В ОО отсутствуют электронные интерактивные лаборатории.
6. В ОО отсутствуют специализированные кабинеты по охране и укреплению здоровья (комнаты релаксации, психологической разгрузки и пр.).
7. В ОО не используют технические средства обучения коллективного и индивидуального пользования.
8. В ОО не предоставляют обучающимся с ограниченными возможностями здоровья специальных технических средств обучения индивидуального пользования в постоянное пользование.
9. В ОО не предоставляют услуг ассистента (помощника), оказывающего обучающимся необходимую техническую помощь.
10. В ОО не организован доступ в здания организаций, осуществляющих образовательную деятельность, для обучающихся с ограниченными возможностями здоровья (свободный доступ к местам занятий, наличие пандусов, поручней, расширенных дверных проемов и т.д.).

### **город Нижний Тагил**

1. На официальном сайте ОО информация представлена полностью, хорошо структурирована, частично не актуальна.
2. На официальном сайте ОО информация представлена полностью, за исключением незначительных недостатков.
3. На официальном сайте ОО недостаточно эффективно функционирует форма обратной связи.
4. На официальном сайте ОО отсутствует форма обратной связи.
5. В ОО отсутствуют электронные интерактивные лаборатории.
6. В ОО отсутствуют дистанционные образовательные технологии.
7. В ОО не используют технические средства обучения коллективного и индивидуального пользования.
8. В ОО не предоставляют обучающимся с ограниченными возможностями здоровья специальных технических средств обучения индивидуального пользования в постоянное пользование.

9. В ОО не предоставляют услуг ассистента (помощника), оказывающего обучающимся необходимую техническую помощь.
10. В ОО не организован доступ в здания организаций, осуществляющих образовательную деятельность, для обучающихся с ограниченными возможностями здоровья (свободный доступ к местам занятий, наличие пандусов, поручней, расширенных дверных проемов и т.д.).

#### **город Нижняя Салда**

1. На официальном сайте ОО недостаточно эффективно функционирует форма обратной связи.
2. На официальном сайте ОО отсутствует форма обратной связи.
3. На официальном сайте ОО неэффективно обеспечено взаимодействие с потребителями образовательных услуг.
4. В ОО отсутствуют электронные интерактивные лаборатории.
5. В ОО отсутствует комплекс реабилитационных и других медицинских мероприятий.
6. В ОО не используют специальные учебники, учебные пособия и дидактические материалы
7. В ОО не используют технические средства обучения коллективного и индивидуального пользования.
8. В ОО не предоставляют обучающимся с ограниченными возможностями здоровья специальных технических средств обучения индивидуального пользования в постоянное пользование.
9. В ОО не предоставляют услуг ассистента (помощника), оказывающего обучающимся необходимую техническую помощь.
10. В ОО не организован доступ в здания организаций, осуществляющих образовательную деятельность, для обучающихся с ограниченными возможностями здоровья (свободный доступ к местам занятий, наличие пандусов, поручней, расширенных дверных проемов и т.д.).

#### **город Нижняя Тура**

1. На официальном сайте ОО информация представлена полностью, хорошо структурирована, частично не актуальна.
2. На официальном сайте ОО информация представлена полностью, плохо структурирована, не актуальна.
3. На официальном сайте ОО информация представлена полностью, за исключением незначительных недостатков.
4. На официальном сайте ОО информация представлена полностью, но со значительными недостатками.
5. На официальном сайте ОО недостаточно эффективно функционирует форма обратной связи.
6. На официальном сайте ОО отсутствует форма обратной связи.
7. На официальном сайте ОО неэффективно обеспечено взаимодействие с потребителями образовательных услуг.
8. На официальном сайте ОО недостаточно эффективно обеспечена возможность получения информации о ходе рассмотрения обращений граждан по телефону
9. В ОО отсутствуют электронные интерактивные лаборатории.
10. В ОО отсутствуют электронные учебники и учебные пособия (электронные образовательные ресурсы, доступ к информационным системам и информационно-телекоммуникационным сетям)

11. В ОО отсутствуют специализированные кабинеты по охране и укреплению здоровья (комнаты релаксации, психологической разгрузки и пр.).
12. В ОО отсутствуют дистанционные образовательные технологии.
13. В ОО реализуется ограниченное количество дополнительных образовательных программ.
14. В ОО отсутствуют программы художественной направленности
15. В ОО отсутствуют дополнительные (авторские) программы
16. В ОО отсутствует комплекс реабилитационных и других медицинских мероприятий.
17. В ОО не используют специальные учебники, учебные пособия и дидактические материалы
18. В ОО не используют технические средства обучения коллективного и индивидуального пользования.
19. В ОО не предоставляют обучающимся с ограниченными возможностями здоровья специальных технических средств обучения индивидуального пользования в постоянное пользование.
20. В ОО не предоставляют услуг ассистента (помощника), оказывающего обучающимся необходимую техническую помощь.
21. В ОО не организован доступ в здания организаций, осуществляющих образовательную деятельность, для обучающихся с ограниченными возможностями здоровья (свободный доступ к местам занятий, наличие пандусов, поручней, расширенных дверных проемов и т.д.).

#### **город Первоуральск**

1. На официальном сайте ОО информация представлена полностью, за исключением незначительных недостатков.
2. На официальном сайте ОО недостаточно эффективно функционирует форма обратной связи.
3. На официальном сайте ОО отсутствует форма обратной связи.
4. В ОО не предоставляют обучающимся с ограниченными возможностями здоровья специальных технических средств обучения индивидуального пользования в постоянное пользование.
5. В ОО не предоставляют услуг ассистента (помощника), оказывающего обучающимся необходимую техническую помощь.
6. В ОО не организован доступ в здания организаций, осуществляющих образовательную деятельность, для обучающихся с ограниченными возможностями здоровья (свободный доступ к местам занятий, наличие пандусов, поручней, расширенных дверных проемов и т.д.).

#### **город Полевской**

1. На официальном сайте ОО информация представлена полностью, хорошо структурирована, частично не актуальна.
2. На официальном сайте ОО информация представлена полностью, плохо структурирована, не актуальна.
3. На официальном сайте ОО информация представлена полностью, за исключением незначительных недостатков.
4. На официальном сайте ОО информация представлена полностью, но со значительными недостатками.
5. На официальном сайте ОО недостаточно эффективно функционирует форма обратной связи.

6. На официальном сайте ОО отсутствует форма обратной связи.
7. На официальном сайте ОО неэффективно обеспечено взаимодействие с потребителями образовательных услуг.
8. На официальном сайте ОО недостаточно эффективно обеспечена возможность получения информации о ходе рассмотрения обращений граждан по телефону
9. В ОО отсутствуют электронные интерактивные лаборатории.
10. В ОО отсутствуют специализированные кабинеты по охране и укреплению здоровья (комнаты релаксации, психологической разгрузки и пр.).
11. В ОО отсутствуют дистанционные образовательные технологии.
12. В ОО отсутствует комплекс реабилитационных и других медицинских мероприятий.
13. В ОО не используют специальные учебники, учебные пособия и дидактические материалы
14. В ОО не используют технические средства обучения коллективного и индивидуального пользования.
15. В ОО не предоставляют обучающимся с ограниченными возможностями здоровья специальных технических средств обучения индивидуального пользования в постоянное пользование.
16. В ОО не предоставляют услуг ассистента (помощника), оказывающего обучающимся необходимую техническую помощь.
17. В ОО не организован доступ в здания организаций, осуществляющих образовательную деятельность, для обучающихся с ограниченными возможностями здоровья (свободный доступ к местам занятий, наличие пандусов, поручней, расширенных дверных проемов и т.д.).

#### **город Ревда**

1. На официальном сайте ОО информация представлена полностью, за исключением незначительных недостатков.
2. На официальном сайте ОО недостаточно эффективно функционирует форма обратной связи.
3. На официальном сайте ОО отсутствует форма обратной связи.
4. В ОО отсутствуют электронные интерактивные лаборатории.
5. В ОО не используют технические средства обучения коллективного и индивидуального пользования.
6. В ОО не предоставляют обучающимся с ограниченными возможностями здоровья специальных технических средств обучения индивидуального пользования в постоянное пользование.
7. В ОО не предоставляют услуг ассистента (помощника), оказывающего обучающимся необходимую техническую помощь.
8. В ОО не организован доступ в здания организаций, осуществляющих образовательную деятельность, для обучающихся с ограниченными возможностями здоровья (свободный доступ к местам занятий, наличие пандусов, поручней, расширенных дверных проемов и т.д.).

#### **город Североуральск**

1. На официальном сайте ОО информация представлена полностью, но со значительными недостатками.
2. На официальном сайте ОО недостаточно эффективно функционирует форма обратной связи.



3. На официальном сайте ОО отсутствует форма обратной связи.
4. В ОО не предоставляют обучающимся с ограниченными возможностями здоровья специальных технических средств обучения индивидуального пользования в постоянное пользование.
5. В ОО не предоставляют услуг ассистента (помощника), оказывающего обучающимся необходимую техническую помощь.
6. В ОО не организован доступ в здания организаций, осуществляющих образовательную деятельность, для обучающихся с ограниченными возможностями здоровья (свободный доступ к местам занятий, наличие пандусов, поручней, расширенных дверных проемов и т.д.).
7. В ОО не организована психологическая и другая консультативная помощь обучающимся с ограниченными возможностями здоровья.

### **город Серов**

1. На официальном сайте ОО информация представлена полностью, хорошо структурирована, частично не актуальна.
2. На официальном сайте ОО информация представлена полностью, плохо структурирована, не актуальна.
3. На официальном сайте ОО информация представлена полностью, за исключением незначительных недостатков.
4. На официальном сайте ОО информация представлена полностью, но со значительными недостатками.
5. На официальном сайте ОО недостаточно эффективно функционирует форма обратной связи.
6. На официальном сайте ОО отсутствует форма обратной связи.
7. На официальном сайте ОО неэффективно обеспечено взаимодействие с потребителями образовательных услуг.
8. На официальном сайте ОО недостаточно эффективно обеспечена возможность получения информации о ходе рассмотрения обращений граждан по телефону
9. В ОО отсутствуют электронные интерактивные лаборатории.
10. В ОО отсутствуют специализированные кабинеты по охране и укреплению здоровья (комнаты релаксации, психологической разгрузки и пр.).
11. В ОО отсутствуют дистанционные образовательные технологии.
12. В ОО отсутствуют программы естественнонаучной направленности
13. В ОО отсутствует комплекс реабилитационных и других медицинских мероприятий.
14. В ОО не используют технические средства обучения коллективного и индивидуального пользования.
15. В ОО не предоставляют обучающимся с ограниченными возможностями здоровья специальных технических средств обучения индивидуального пользования в постоянное пользование.
16. В ОО не предоставляют услуг ассистента (помощника), оказывающего обучающимся необходимую техническую помощь.
17. В ОО не организован доступ в здания организаций, осуществляющих образовательную деятельность, для обучающихся с ограниченными возможностями здоровья (свободный доступ к местам занятий, наличие пандусов, поручней, расширенных дверных проемов и т.д.).

### **ЗАО город Лесной**

1. На официальном сайте ОО недостаточно эффективно функционирует форма обратной связи.
2. На официальном сайте ОО отсутствует форма обратной связи.
3. В ОО отсутствуют электронные интерактивные лаборатории.
4. В ОО отсутствуют дополнительные (авторские) программы
5. В ОО не предоставляют обучающимся с ограниченными возможностями здоровья специальных технических средств обучения индивидуального пользования в постоянное пользование.
6. В ОО не предоставляют услуг ассистента (помощника), оказывающего обучающимся необходимую техническую помощь.
7. В ОО не организован доступ в здания организаций, осуществляющих образовательную деятельность, для обучающихся с ограниченными возможностями здоровья (свободный доступ к местам занятий, наличие пандусов, поручней, расширенных дверных проемов и т.д.).

### **ЗАО город Новоуральск**

1. На официальном сайте ОО информация представлена полностью, за исключением незначительных недостатков.
2. На официальном сайте ОО недостаточно эффективно функционирует форма обратной связи.
3. На официальном сайте ОО отсутствует форма обратной связи.
4. В ОО отсутствуют электронные интерактивные лаборатории.
5. В ОО отсутствует комплекс реабилитационных и других медицинских мероприятий.
6. В ОО не предоставляют обучающимся с ограниченными возможностями здоровья специальных технических средств обучения индивидуального пользования в постоянное пользование.
7. В ОО не предоставляют услуг ассистента (помощника), оказывающего обучающимся необходимую техническую помощь.
8. В ОО не организован доступ в здания организаций, осуществляющих образовательную деятельность, для обучающихся с ограниченными возможностями здоровья (свободный доступ к местам занятий, наличие пандусов, поручней, расширенных дверных проемов и т.д.).

### **ЗАО поселок Свободный**

1. На официальном сайте ОО информация представлена полностью, за исключением незначительных недостатков.
2. На официальном сайте ОО отсутствует форма обратной связи.
3. В ОО отсутствуют электронные интерактивные лаборатории.
4. В ОО отсутствуют специализированные кабинеты по охране и укреплению здоровья (комнаты релаксации, психологической разгрузки и пр.).
5. В ОО реализуется ограниченное количество дополнительных образовательных программ.
6. В ОО отсутствуют программы художественной направленности
7. В ОО отсутствуют программы естественнонаучной направленности
8. В ОО отсутствует комплекс реабилитационных и других медицинских мероприятий.
9. В ОО отсутствуют действующие программы оказания помощи обучающимся в социальной адаптации, профориентации, получении дополнительных профессиональных навыков, трудоустройстве

10. В ОО не используют технические средства обучения коллективного и индивидуального пользования.
11. В ОО не предоставляют обучающимся с ограниченными возможностями здоровья специальных технических средств обучения индивидуального пользования в постоянное пользование.
12. В ОО не предоставляют услуг ассистента (помощника), оказывающего обучающимся необходимую техническую помощь.
13. В ОО не организован доступ в здания организаций, осуществляющих образовательную деятельность, для обучающихся с ограниченными возможностями здоровья (свободный доступ к местам занятий, наличие пандусов, поручней, расширенных дверных проемов и т.д.).

### **ЗАТО поселок Уральский**

На официальном сайте ОО отсутствует форма обратной связи.

В ОО не предоставляют обучающимся с ограниченными возможностями здоровья специальных технических средств обучения индивидуального пользования в постоянное пользование.

В ОО не предоставляют услуг ассистента (помощника), оказывающего обучающимся необходимую техническую помощь.

### **Ирбитский район**

1. На официальном сайте ОО недостаточно эффективно функционирует форма обратной связи.
2. На официальном сайте ОО отсутствует форма обратной связи.
3. В ОО отсутствуют электронные интерактивные лаборатории.
4. В ОО отсутствует медицинский кабинет.
5. В ОО отсутствуют специализированные кабинеты по охране и укреплению здоровья (комнаты релаксации, психологической разгрузки и пр.).
6. В ОО отсутствуют дистанционные образовательные технологии.
7. В ОО отсутствует комплекс реабилитационных и других медицинских мероприятий.
8. В ОО не предоставляют обучающимся с ограниченными возможностями здоровья специальных технических средств обучения индивидуального пользования в постоянное пользование.
9. В ОО не предоставляют услуг ассистента (помощника), оказывающего обучающимся необходимую техническую помощь.
10. В ОО не организован доступ в здания организаций, осуществляющих образовательную деятельность, для обучающихся с ограниченными возможностями здоровья (свободный доступ к местам занятий, наличие пандусов, поручней, расширенных дверных проемов и т.д.).

### **Каменский район**

1. На официальном сайте ОО недостаточно эффективно функционирует форма обратной связи.
2. На официальном сайте ОО отсутствует форма обратной связи.
3. На официальном сайте ОО неэффективно обеспечено взаимодействие с потребителями образовательных услуг.
4. В ОО отсутствуют электронные интерактивные лаборатории.
5. В ОО отсутствуют электронные учебники и учебные пособия (электронные образовательные ресурсы, доступ к информационным системам и информационно-телекоммуникационным сетям)

6. В ОО отсутствуют специализированные кабинеты по охране и укреплению здоровья (комнаты релаксации, психологической разгрузки и пр.).
7. В ОО отсутствуют дистанционные образовательные технологии.
8. В ОО реализуется ограниченное количество дополнительных образовательных программ.
9. В ОО отсутствуют программы естественнонаучной направленности
10. В ОО отсутствуют дополнительные (авторские) программы
11. В ОО отсутствует комплекс реабилитационных и других медицинских мероприятий.
12. В ОО не используют технические средства обучения коллективного и индивидуального пользования.
13. В ОО не предоставляют обучающимся с ограниченными возможностями здоровья специальных технических средств обучения индивидуального пользования в постоянное пользование.
14. В ОО не предоставляют услуг ассистента (помощника), оказывающего обучающимся необходимую техническую помощь.
15. В ОО не организован доступ в здания организаций, осуществляющих образовательную деятельность, для обучающихся с ограниченными возможностями здоровья (свободный доступ к местам занятий, наличие пандусов, поручней, расширенных дверных проемов и т.д.).

#### **Камышловский район**

1. На официальном сайте ОО информация представлена полностью, хорошо структурирована, частично не актуальна.
2. На официальном сайте ОО информация представлена полностью, за исключением незначительных недостатков.
3. На официальном сайте ОО недостаточно эффективно функционирует форма обратной связи.
4. На официальном сайте ОО отсутствует форма обратной связи.
5. На официальном сайте ОО неэффективно обеспечено взаимодействие с потребителями образовательных услуг.
6. В ОО отсутствуют электронные интерактивные лаборатории.
7. В ОО отсутствуют специализированные кабинеты по охране и укреплению здоровья (комнаты релаксации, психологической разгрузки и пр.).
8. В ОО отсутствуют дистанционные образовательные технологии.
9. В ОО отсутствует комплекс реабилитационных и других медицинских мероприятий.
10. В ОО не предоставляют обучающимся с ограниченными возможностями здоровья специальных технических средств обучения индивидуального пользования в постоянное пользование.
11. В ОО не предоставляют услуг ассистента (помощника), оказывающего обучающимся необходимую техническую помощь.
12. В ОО не организован доступ в здания организаций, осуществляющих образовательную деятельность, для обучающихся с ограниченными возможностями здоровья (свободный доступ к местам занятий, наличие пандусов, поручней, расширенных дверных проемов и т.д.).

#### **Красноуфимский район**

1. На официальном сайте ОО информация представлена полностью, хорошо структурирована, частично не актуальна.
2. На официальном сайте ОО недостаточно эффективно функционирует форма обратной связи.

3. На официальном сайте ОО отсутствует форма обратной связи.
4. В ОО отсутствуют электронные интерактивные лаборатории.
5. В ОО отсутствует медицинский кабинет.
6. В ОО отсутствуют специализированные кабинеты по охране и укреплению здоровья (комнаты релаксации, психологической разгрузки и пр.).
7. В ОО отсутствует комплекс реабилитационных и других медицинских мероприятий.
8. В ОО не предоставляют обучающимся с ограниченными возможностями здоровья специальных технических средств обучения индивидуального пользования в постоянное пользование.
9. В ОО не предоставляют услуг ассистента (помощника), оказывающего обучающимся необходимую техническую помощь.
10. В ОО не организован доступ в здания организаций, осуществляющих образовательную деятельность, для обучающихся с ограниченными возможностями здоровья (свободный доступ к местам занятий, наличие пандусов, поручней, расширенных дверных проемов и т.д.).

### **Невьянский район**

1. На официальном сайте ОО недостаточно эффективно функционирует форма обратной связи.
2. На официальном сайте ОО отсутствует форма обратной связи.
3. На официальном сайте ОО неэффективно обеспечено взаимодействие с потребителями образовательных услуг.
4. В ОО отсутствуют электронные интерактивные лаборатории.
5. В ОО отсутствуют специализированные кабинеты по охране и укреплению здоровья (комнаты релаксации, психологической разгрузки и пр.).
6. В ОО отсутствует комплекс реабилитационных и других медицинских мероприятий.
7. В ОО не используют технические средства обучения коллективного и индивидуального пользования.
8. В ОО не предоставляют обучающимся с ограниченными возможностями здоровья специальных технических средств обучения индивидуального пользования в постоянное пользование.
9. В ОО не предоставляют услуг ассистента (помощника), оказывающего обучающимся необходимую техническую помощь.
10. В ОО не организован доступ в здания организаций, осуществляющих образовательную деятельность, для обучающихся с ограниченными возможностями здоровья (свободный доступ к местам занятий, наличие пандусов, поручней, расширенных дверных проемов и т.д.).

### **Нижнесергинский район**

1. На официальном сайте ОО информация представлена полностью, за исключением незначительных недостатков.
2. На официальном сайте ОО недостаточно эффективно функционирует форма обратной связи.
3. На официальном сайте ОО отсутствует форма обратной связи.
4. На официальном сайте ОО неэффективно обеспечено взаимодействие с потребителями образовательных услуг.
5. В ОО отсутствуют электронные интерактивные лаборатории.
6. В ОО отсутствуют специализированные кабинеты по охране и укреплению здоровья (комнаты релаксации, психологической разгрузки и пр.).

7. В ОО реализуется ограниченное количество дополнительных образовательных программ.
8. В ОО отсутствует комплекс реабилитационных и других медицинских мероприятий.
9. В ОО не используют технические средства обучения коллективного и индивидуального пользования.
10. В ОО не предоставляют обучающимся с ограниченными возможностями здоровья специальных технических средств обучения индивидуального пользования в постоянное пользование.
11. В ОО не предоставляют услуг ассистента (помощника), оказывающего обучающимся необходимую техническую помощь.
12. В ОО не организован доступ в здания организаций, осуществляющих образовательную деятельность, для обучающихся с ограниченными возможностями здоровья (свободный доступ к местам занятий, наличие пандусов, поручней, расширенных дверных проемов и т.д.).

### **Новолялинский район**

1. На официальном сайте ОО информация представлена полностью, хорошо структурирована, частично не актуальна.
2. На официальном сайте ОО информация представлена полностью, плохо структурирована, не актуальна.
3. На официальном сайте ОО информация представлена полностью, за исключением незначительных недостатков.
4. На официальном сайте ОО информация представлена полностью, но со значительными недостатками.
5. На официальном сайте ОО недостаточно эффективно функционирует форма обратной связи.
6. На официальном сайте ОО отсутствует форма обратной связи.
7. На официальном сайте ОО неэффективно обеспечено взаимодействие с потребителями образовательных услуг.
8. На официальном сайте ОО недостаточно эффективно обеспечена возможность получения информации о ходе рассмотрения обращений граждан по телефону
9. В ОО не предоставляют обучающимся с ограниченными возможностями здоровья специальных технических средств обучения индивидуального пользования в постоянное пользование.
10. В ОО не предоставляют услуг ассистента (помощника), оказывающего обучающимся необходимую техническую помощь.
11. В ОО не организован доступ в здания организаций, осуществляющих образовательную деятельность, для обучающихся с ограниченными возможностями здоровья (свободный доступ к местам занятий, наличие пандусов, поручней, расширенных дверных проемов и т.д.).

### **Пригородный район**

1. На официальном сайте ОО информация представлена полностью, хорошо структурирована, частично не актуальна.
2. На официальном сайте ОО информация представлена полностью, за исключением незначительных недостатков.
3. На официальном сайте ОО информация представлена полностью, но со значительными недостатками.
4. На официальном сайте ОО недостаточно эффективно функционирует форма обратной связи.
5. На официальном сайте ОО отсутствует форма обратной связи.

6. На официальном сайте ОО неэффективно обеспечено взаимодействие с потребителями образовательных услуг.
7. На официальном сайте ОО недостаточно эффективно обеспечена возможность получения информации о ходе рассмотрения обращений граждан по телефону
8. В ОО отсутствуют электронные интерактивные лаборатории.
9. В ОО отсутствуют специализированные кабинеты по охране и укреплению здоровья (комнаты релаксации, психологической разгрузки и пр.).
10. В ОО отсутствуют дистанционные образовательные технологии.
11. В ОО реализуется ограниченное количество дополнительных образовательных программ.
12. В ОО отсутствует комплекс реабилитационных и других медицинских мероприятий.
13. В ОО не предоставляют обучающимся с ограниченными возможностями здоровья специальных технических средств обучения индивидуального пользования в постоянное пользование.
14. В ОО не предоставляют услуг ассистента (помощника), оказывающего обучающимся необходимую техническую помощь.
15. В ОО не организован доступ в здания организаций, осуществляющих образовательную деятельность, для обучающихся с ограниченными возможностями здоровья (свободный доступ к местам занятий, наличие пандусов, поручней, расширенных дверных проемов и т.д.).

### **Пышминский район**

1. На официальном сайте ОО информация представлена полностью, плохо структурирована, не актуальна.
2. На официальном сайте ОО информация представлена полностью, за исключением незначительных недостатков.
3. На официальном сайте ОО информация представлена полностью, но со значительными недостатками.
4. На официальном сайте ОО недостаточно эффективно функционирует форма обратной связи.
5. На официальном сайте ОО отсутствует форма обратной связи.
6. На официальном сайте ОО недостаточно эффективно обеспечена возможность получения информации о ходе рассмотрения обращений граждан по телефону
7. В ОО не предоставляют обучающимся с ограниченными возможностями здоровья специальных технических средств обучения индивидуального пользования в постоянное пользование.
8. В ОО не предоставляют услуг ассистента (помощника), оказывающего обучающимся необходимую техническую помощь.
9. В ОО не организован доступ в здания организаций, осуществляющих образовательную деятельность, для обучающихся с ограниченными возможностями здоровья (свободный доступ к местам занятий, наличие пандусов, поручней, расширенных дверных проемов и т.д.).

### **Режевский район**

1. На официальном сайте ОО информация представлена полностью, за исключением незначительных недостатков.
2. На официальном сайте ОО информация представлена полностью, но со значительными недостатками.

3. На официальном сайте ОО недостаточно эффективно функционирует форма обратной связи.
4. На официальном сайте ОО отсутствует форма обратной связи.
5. На официальном сайте ОО неэффективно обеспечено взаимодействие с потребителями образовательных услуг.
6. В ОО отсутствуют электронные интерактивные лаборатории.
7. В ОО отсутствуют специализированные кабинеты по охране и укреплению здоровья (комнаты релаксации, психологической разгрузки и пр.).
8. В ОО отсутствует комплекс реабилитационных и других медицинских мероприятий.
9. В ОО не используют технические средства обучения коллективного и индивидуального пользования.
10. В ОО не предоставляют обучающимся с ограниченными возможностями здоровья специальных технических средств обучения индивидуального пользования в постоянное пользование.
11. В ОО не предоставляют услуг ассистента (помощника), оказывающего обучающимся необходимую техническую помощь.
12. В ОО не организован доступ в здания организаций, осуществляющих образовательную деятельность, для обучающихся с ограниченными возможностями здоровья (свободный доступ к местам занятий, наличие пандусов, поручней, расширенных дверных проемов и т.д.).

### **Серовский район**

1. На официальном сайте ОО информация представлена полностью, плохо структурирована, не актуальна.
2. На официальном сайте ОО информация представлена полностью, но со значительными недостатками.
3. На официальном сайте ОО недостаточно эффективно функционирует форма обратной связи.
4. На официальном сайте ОО отсутствует форма обратной связи.
5. На официальном сайте ОО недостаточно эффективно обеспечена возможность получения информации о ходе рассмотрения обращений граждан по телефону
6. В ОО не проводятся психологические и социологические исследования, опросы
7. В ОО не предоставляют обучающимся с ограниченными возможностями здоровья специальных технических средств обучения индивидуального пользования в постоянное пользование.
8. В ОО не предоставляют услуг ассистента (помощника), оказывающего обучающимся необходимую техническую помощь.
9. В ОО не организован доступ в здания организаций, осуществляющих образовательную деятельность, для обучающихся с ограниченными возможностями здоровья (свободный доступ к местам занятий, наличие пандусов, поручней, расширенных дверных проемов и т.д.).

### **Слободо-Туринский район**

На официальном сайте ОО информация представлена полностью, хорошо структурирована, частично не актуальна.

На официальном сайте ОО информация представлена полностью, за исключением незначительных недостатков.

На официальном сайте ОО недостаточно эффективно функционирует форма обратной связи.

На официальном сайте ОО отсутствует форма обратной связи.



В ОО не предоставляют обучающимся с ограниченными возможностями здоровья специальных технических средств обучения индивидуального пользования в постоянное пользование.

В ОО не предоставляют услуг ассистента (помощника), оказывающего обучающимся необходимую техническую помощь.

В ОО не организован доступ в здания организаций, осуществляющих образовательную деятельность, для обучающихся с ограниченными возможностями здоровья (свободный доступ к местам занятий, наличие пандусов, поручней, расширенных дверных проемов и т.д.).

### **Сухоложский район**

1. На официальном сайте ОО информация представлена полностью, хорошо структурирована, частично не актуальна.
2. На официальном сайте ОО информация представлена полностью, за исключением незначительных недостатков.
3. На официальном сайте ОО недостаточно эффективно функционирует форма обратной связи.
4. На официальном сайте ОО отсутствует форма обратной связи.
5. На официальном сайте ОО неэффективно обеспечено взаимодействие с потребителями образовательных услуг.
6. В ОО отсутствуют электронные интерактивные лаборатории.
7. В ОО отсутствует комплекс реабилитационных и других медицинских мероприятий.
8. В ОО не предоставляют обучающимся с ограниченными возможностями здоровья специальных технических средств обучения индивидуального пользования в постоянное пользование.
9. В ОО не предоставляют услуг ассистента (помощника), оказывающего обучающимся необходимую техническую помощь.
10. В ОО не организован доступ в здания организаций, осуществляющих образовательную деятельность, для обучающихся с ограниченными возможностями здоровья (свободный доступ к местам занятий, наличие пандусов, поручней, расширенных дверных проемов и т.д.).

### **Сысертский район**

1. На официальном сайте ОО информация представлена полностью, хорошо структурирована, частично не актуальна.
2. На официальном сайте ОО информация представлена полностью, за исключением незначительных недостатков.
3. На официальном сайте ОО недостаточно эффективно функционирует форма обратной связи.
4. На официальном сайте ОО отсутствует форма обратной связи.
5. В ОО отсутствуют электронные интерактивные лаборатории.
6. В ОО отсутствуют дистанционные образовательные технологии.
7. В ОО отсутствуют программы естественнонаучной направленности.
8. В ОО отсутствует комплекс реабилитационных и других медицинских мероприятий.
9. В ОО не используют технические средства обучения коллективного и индивидуального пользования.
10. В ОО не предоставляют обучающимся с ограниченными возможностями здоровья специальных технических средств обучения индивидуального пользования в постоянное пользование.

11. В ОО не предоставляют услуг ассистента (помощника), оказывающего обучающимся необходимую техническую помощь.
12. В ОО не организован доступ в здания организаций, осуществляющих образовательную деятельность, для обучающихся с ограниченными возможностями здоровья (свободный доступ к местам занятий, наличие пандусов, поручней, расширенных дверных проемов и т.д.).

#### **Таборинский район**

1. На официальном сайте ОО недостаточно эффективно функционирует форма обратной связи.
2. В ОО не проводятся психологические и социологические исследование, опросы
3. В ОО не предоставляют обучающимся с ограниченными возможностями здоровья специальных технических средств обучения индивидуального пользования в постоянное пользование.
4. В ОО не предоставляют услуг ассистента (помощника), оказывающего обучающимся необходимую техническую помощь.
5. В ОО не организован доступ в здания организаций, осуществляющих образовательную деятельность, для обучающихся с ограниченными возможностями здоровья (свободный доступ к местам занятий, наличие пандусов, поручней, расширенных дверных проемов и т.д.).
6. В ОО не организована психологическая и другая консультативная помощь обучающимся с ограниченными возможностями здоровья.

#### **Тавдинский район**

1. На официальном сайте ОО информация представлена полностью, за исключением незначительных недостатков.
2. На официальном сайте ОО недостаточно эффективно функционирует форма обратной связи.
3. На официальном сайте ОО отсутствует форма обратной связи.
4. На официальном сайте ОО неэффективно обеспечено взаимодействие с потребителями образовательных услуг.
5. В ОО отсутствуют электронные интерактивные лаборатории.
6. В ОО отсутствуют специализированные кабинеты по охране и укреплению здоровья (комнаты релаксации, психологической разгрузки и пр.).
7. В ОО отсутствуют дистанционные образовательные технологии.
8. В ОО реализуется ограниченное количество дополнительных образовательных программ.
9. В ОО отсутствуют дополнительные (авторские) программы
10. В ОО отсутствует комплекс реабилитационных и других медицинских мероприятий.
11. В ОО не используют технические средства обучения коллективного и индивидуального пользования.
12. В ОО не предоставляют обучающимся с ограниченными возможностями здоровья специальных технических средств обучения индивидуального пользования в постоянное пользование.
13. В ОО не предоставляют услуг ассистента (помощника), оказывающего обучающимся необходимую техническую помощь.
14. В ОО не организован доступ в здания организаций, осуществляющих образовательную деятельность, для обучающихся с ограниченными возможностями здоровья (свободный доступ к местам занятий, наличие пандусов, поручней, расширенных дверных проемов и т.д.).

## **Талицкий район**

1. На официальном сайте ОО информация представлена полностью, за исключением незначительных недостатков.
2. На официальном сайте ОО недостаточно эффективно функционирует форма обратной связи.
3. На официальном сайте ОО отсутствует форма обратной связи.
4. На официальном сайте ОО неэффективно обеспечено взаимодействие с потребителями образовательных услуг.
5. В ОО отсутствуют электронные интерактивные лаборатории.
6. В ОО отсутствуют специализированные кабинеты по охране и укреплению здоровья (комнаты релаксации, психологической разгрузки и пр.).
7. В ОО отсутствует комплекс реабилитационных и других медицинских мероприятий.
8. В ОО не предоставляют обучающимся с ограниченными возможностями здоровья специальных технических средств обучения индивидуального пользования в постоянное пользование.
9. В ОО не предоставляют услуг ассистента (помощника), оказывающего обучающимся необходимую техническую помощь.
10. В ОО не организован доступ в здания организаций, осуществляющих образовательную деятельность, для обучающихся с ограниченными возможностями здоровья (свободный доступ к местам занятий, наличие пандусов, поручней, расширенных дверных проемов и т.д.).

## **Тугулымский район**

1. На официальном сайте ОО информация представлена полностью, хорошо структурирована, частично не актуальна.
2. На официальном сайте ОО информация представлена полностью, плохо структурирована, не актуальна.
3. На официальном сайте ОО информация представлена не полностью, не структурирована, не актуальна.
4. На официальном сайте ОО информация представлена полностью, за исключением незначительных недостатков.
5. На официальном сайте ОО информация представлена полностью, но со значительными недостатками.
6. На официальном сайте ОО недостаточно эффективно функционирует форма обратной связи.
7. На официальном сайте ОО отсутствует форма обратной связи.
8. На официальном сайте ОО неэффективно обеспечено взаимодействие с потребителями образовательных услуг.
9. На официальном сайте ОО недостаточно эффективно обеспечена возможность получения информации о ходе рассмотрения обращений граждан по телефону
10. В ОО отсутствуют электронные интерактивные лаборатории.
11. В ОО отсутствуют электронные учебники и учебные пособия (электронные образовательные ресурсы, доступ к информационным системам и информационно-телекоммуникационным сетям)
12. В ОО отсутствуют специализированные кабинеты по охране и укреплению здоровья (комнаты релаксации, психологической разгрузки и пр.).
13. В ОО отсутствуют дистанционные образовательные технологии.
14. В ОО отсутствуют программы социально-педагогической направленности

15. В ОО реализуется ограниченное количество дополнительных образовательных программ.
16. В ОО отсутствуют программы художественной направленности
17. В ОО отсутствуют программы естественнонаучной направленности
18. В ОО отсутствует комплекс реабилитационных и других медицинских мероприятий.
19. В ОО не используют технические средства обучения коллективного и индивидуального пользования.
20. В ОО не предоставляют обучающимся с ограниченными возможностями здоровья специальных технических средств обучения индивидуального пользования в постоянное пользование.
21. В ОО не предоставляют услуг ассистента (помощника), оказывающего обучающимся необходимую техническую помощь.
22. В ОО не организован доступ в здания организаций, осуществляющих образовательную деятельность, для обучающихся с ограниченными возможностями здоровья (свободный доступ к местам занятий, наличие пандусов, поручней, расширенных дверных проемов и т.д.).

### **Туринский район**

1. На официальном сайте ОО информация представлена полностью, за исключением незначительных недостатков.
2. На официальном сайте ОО недостаточно эффективно функционирует форма обратной связи.
3. На официальном сайте ОО отсутствует форма обратной связи.
4. В ОО отсутствуют электронные интерактивные лаборатории.
5. В ОО отсутствует медицинский кабинет.
6. В ОО отсутствуют программы социально-педагогической направленности
7. В ОО отсутствует комплекс реабилитационных и других медицинских мероприятий.
8. В ОО не используют технические средства обучения коллективного и индивидуального пользования.
9. В ОО не предоставляют обучающимся с ограниченными возможностями здоровья специальных технических средств обучения индивидуального пользования в постоянное пользование.
10. В ОО не предоставляют услуг ассистента (помощника), оказывающего обучающимся необходимую техническую помощь.
11. В ОО не организован доступ в здания организаций, осуществляющих образовательную деятельность, для обучающихся с ограниченными возможностями здоровья (свободный доступ к местам занятий, наличие пандусов, поручней, расширенных дверных проемов и т.д.).

### **Шалинский район**

1. На официальном сайте ОО информация представлена полностью, хорошо структурирована, частично не актуальна.
2. На официальном сайте ОО информация представлена полностью, за исключением незначительных недостатков.
3. На официальном сайте ОО недостаточно эффективно функционирует форма обратной связи.
4. На официальном сайте ОО отсутствует форма обратной связи.
5. В ОО отсутствуют электронные интерактивные лаборатории.
6. В ОО отсутствуют специализированные кабинеты по охране и укреплению здоровья (комнаты релаксации, психологической разгрузки и пр.).

7. В ОО отсутствует служба психологической помощи
8. В ОО отсутствуют программы социально-педагогической направленности
9. В ОО реализуется ограниченное количество дополнительных образовательных программ.
10. В ОО отсутствует комплекс реабилитационных и других медицинских мероприятий.
11. В ОО не используют технические средства обучения коллективного и индивидуального пользования.
12. В ОО не предоставляют обучающимся с ограниченными возможностями здоровья специальных технических средств обучения индивидуального пользования в постоянное пользование.
13. В ОО не предоставляют услуг ассистента (помощника), оказывающего обучающимся необходимую техническую помощь.
14. В ОО не организован доступ в здания организаций, осуществляющих образовательную деятельность, для обучающихся с ограниченными возможностями здоровья (свободный доступ к местам занятий, наличие пандусов, поручней, расширенных дверных проемов и т.д.).

### **Государственные организации**

- 1) На сайте ОО отсутствует информация о результатах рассмотрения обращений (например, автоматическая рассылка информации о рассмотрении обращения на электронный адрес заявителя или иной способ уведомления граждан).
- 2) На сайте ОО отсутствует возможность отслеживания хода рассмотрения обращений граждан (например, статус обращения, наличие специалистов по взаимодействию с гражданами).
- 3) В ОО отсутствуют электронные интерактивные лаборатории.
- 4) В ОО отсутствуют дистанционные образовательные технологии.
- 5) В ОО не предоставляют обучающимся с ограниченными возможностями здоровья специальных технических средств обучения индивидуального пользования в постоянное пользование.
- 6) В ОО не предоставляют услуги ассистента (помощника), оказывающего обучающимся необходимую техническую помощь.
- 7) В ОО не организован доступ в здания организаций, осуществляющих образовательную деятельность, для обучающихся с ограниченными возможностями здоровья (свободный доступ к местам занятий, наличие пандусов, поручней, расширенных дверных проемов и т.д.).

### **5.3. Предложения для учредителей по результатам НОКУОД**

Министерству общего и профессионального образования Свердловской области как главному органу исполнительной власти, осуществляющему функции по выработке государственной политики и нормативно-правовому регулированию в сфере образования, а также учредителям муниципальных и государственных ОО необходимо предусмотреть финансирование мероприятий, направленных на повышение качества образовательной деятельности ОО, рассмотреть возможность включения ОО с низкими показателями, характеризующими общий критерий оценки качества образовательной деятельности ОО, касающихся комфортности условий, в целевые программы:

- по улучшению материально-технического и информационного обеспечения ОО;
- по созданию необходимых условий для охраны и укрепления здоровья, организации питания обучающихся;
- по созданию условий для индивидуальной работы с обучающимися, внедрению дополнительных образовательных программ;
- по созданию условий для развития творческих способностей и интересов обучающихся, включая их участие в конкурсах и олимпиадах (в том числе во всероссийских

и международных), выставках, смотрах, физкультурных мероприятиях, спортивных мероприятиях, в том числе в официальных спортивных соревнованиях, и других массовых мероприятиях;

- по созданию условий для оказания обучающимся психолого-педагогической, медицинской и социальной помощи;

- по созданию условий для организации обучения и воспитания обучающихся с ограниченными возможностями здоровья и инвалидов.

#### **5.4. Предложения для заинтересованных лиц по результатам НОКУОД**

На основании полученных результатов НОКУОД в Свердловской области заинтересованным лицам (руководители ОО, педагогический коллектив, обучающиеся, родители (законные представители) обучающихся) рекомендуется:

1. Систематически и своевременно размещать полную и актуальную информацию на официальном сайте организации в сети «Интернет». Для того, чтобы респонденты давали высокие оценки относительно полноты и актуальности информации об ОО, представленной на официальном сайте, необходимо учитывать интересы и особенности разных групп получателей образовательных услуг.

2. Дополнить сведения о педагогических работниках организации на официальном сайте организации. Информация на сайте должна быть достаточной для получения соответствующих интересов потребителя информации, включающая полные и насыщенные сведения об области профессиональной деятельности педагогического работника, руководства, различные достижения, постоянное и своевременное обновление информации, обновленная новостная лента учреждения, прайсы дополнительных услуг, договоры, сертификаты, дипломы, мероприятия, налаженное взаимодействие по электронной почте, функционирование гостевой книги сайта, что свидетельствует о доступности взаимодействия ОО и получателей образовательных услуг.

3. Создать условия для разных способов взаимодействия ОО с получателями образовательных услуг (по телефону, электронной почте, с помощью электронных сервисов, предоставляемых на официальном сайте организации в сети интернет), в том числе создать условия для внесения предложений, направленных на улучшение работы организации. Не стоит забывать, что качественная обратная связь и открытость организации неизменно способствуют повышению качества оказываемых услуг, а также повышают эффективность коммуникации, которая является важным условием организации качественного образования.

4. Разработать мероприятия, направленные на создание доступности сведений о ходе рассмотрения обращений, поступивших от заинтересованных граждан (по телефону, электронной почте, с помощью электронных сервисов, доступных на официальном сайте организации). Представителям администрации ОО следует обратить внимание на организацию работы с обращениями граждан.

5. Предусмотреть и осуществлять мероприятия, направленные на улучшение материально-технического и информационного обеспечения ОО. Материально-техническое и информационное обеспечение учреждения требует современного оборудования в соответствующих кабинетах, площадках, наличие современных средств обучения.

6. Разработать план мероприятий по созданию или повышению условий для охраны и укрепления здоровья, организации питания обучающихся. Условия для охраны и укрепления здоровья организации питания обучающихся ОО должны соответствовать требованиям СанПиН, в т.ч. по среднему показателю по ОО наполняемости групп. Необходимо обеспечить отсутствие предписаний надзорных органов по вопросам организации питания, обеспечить безопасность субъектов образовательных отношений (видеонаблюдение, освещенность территории, пропускной режим, охрана, т.д.).

7. Создать условия для индивидуальной работы с обучающимися.

8. Рассмотреть возможности внедрения дополнительных образовательных программ в ОО. Педагогическому коллективу ОО следует более тщательно изучать

потребности получателей образовательных услуг, увеличивать количество дополнительных образовательных программ, а также возможности, которые предоставляет ОО обучающимся для развития творческих способностей и интересов.

9. Создать условия по расширению возможностей развития творческих способностей и интересов обучающихся, включая их участие в конкурсах и олимпиадах (в том числе во всероссийских и международных), выставках, смотрах, физкультурных мероприятиях, спортивных мероприятиях, в том числе в официальных спортивных соревнованиях, и других массовых мероприятиях.

10. Рассмотреть возможность создания условий для оказания обучающимся психолого-педагогической, медицинской и социальной помощи, увеличивать имеющиеся возможности оказания психолого-педагогической, медицинской и социальной помощи обучающимся, например, наличие на сайте информации о графике консультаций специалистов дополнительная информация (отчеты о результатах работы специалистов, наличие памяток для обучающихся, родителей, наличие возможности он-лайн записи на консультирование) и др.

11. Рассмотреть возможность создания условий для организации обучения и воспитания обучающихся с ограниченными возможностями здоровья и инвалидов. Некоторые ОО демонстрируют нулевые показатели наличия условий организации обучения и воспитания обучающихся с ограниченными возможностями, а многие с очень низкими показателями, что свидетельствует об отсутствии работы в этом направлении, либо о ее недостаточности. Создание таких условий требует наличия оборудованных пандусов, специализированной мебели, столов, колясок, перил, поручней, специализированного сантехнического оборудования, др. Также необходимо предусмотреть разработку и внедрение адаптированных образовательных программ для обучающихся с ограниченными возможностями здоровья и детей-инвалидов. Особое внимание следует уделить профессиональной подготовке специалистов по работе с обучающимися с ОВЗ.

12. Разработать комплекс мероприятий, направленных на повышение уровня доброжелательности, вежливости и компетентности работников ОО.

13. Организовать деятельность учреждения, направленную на формирование положительной оценки образовательной деятельности, повышение качества предоставляемых услуг и уровня удовлетворенности у получателей образовательных услуг.

14. Получателям образовательных услуг рекомендуется формировать навыки потребления информации, размещенной на сайте ОО, что в свою очередь дает возможность иметь полное представление об образовательной деятельности учреждений, а также высказывать свое мнение по организации работы ОО.

## **5.5. Предложения для ОО по территориальному признаку по результатам НОКУОД**

Для устранения проблем по результатам НОКУОД представлены самые часто встречающиеся предложения, сгруппированные по административно-территориальному принципу.

### **Алапаевский район**

1. Поддерживать состояние официального сайта ОО на прежнем уровне.
2. Поддерживать актуальную информацию о педагогических работниках на официальном сайте ОО.
3. Рассмотреть техническую возможность размещения на официальном сайте ОО онлайн опросов.
4. Создать систему взаимодействия с потребителями образовательных услуг. Реализовать прием обращений и информирование о ходе рассмотрения обращений,

используя электронную почту, телефон и электронные ресурсы на официальном сайте ОО.

5. Назначить ответственного за размещение на официальном сайте ОО актуальной информации о материально-техническом и информационном обеспечении образовательного процесса.
6. Обеспечить отсутствие предписаний надзорных органов по вопросам организации питания, обеспечить безопасность субъектов образовательных отношений.
7. Создать условия для получения образования с применением дистанционных образовательных программ.
8. Улучшать условия по развитию творческих способностей и интересов обучающихся на всероссийских и международных уровнях.
9. Поддерживать на прежнем уровне работу по повышению доброжелательности и вежливости работников ОО.
10. Поддерживать на прежнем уровне работу по повышению компетентности работников ОО.
11. Продолжать совершенствовать материально-техническое состояние ОО.
12. Поддерживать на прежнем уровне качество предоставляемых образовательных услуг.
13. Поддерживать на прежнем уровне образовательную деятельность и качество предоставляемых образовательных услуг для сохранения имиджа ОО.

#### **Артемовский район**

1. Поддерживать состояние официального сайта ОО на прежнем уровне.
2. Поддерживать актуальную информацию о педагогических работниках на официальном сайте ОО.
3. Рассмотреть техническую возможность размещения на официальном сайте ОО онлайн опросов.
4. Создать систему взаимодействия с потребителями образовательных услуг. Реализовать прием обращений и информирование о ходе рассмотрения обращений, используя электронную почту, телефон и электронные ресурсы на официальном сайте ОО.
5. Назначить ответственного за размещение на официальном сайте ОО актуальной информации о материально-техническом и информационном обеспечении образовательного процесса.
6. Создать условия для получения образования с применением дистанционных образовательных программ.
7. Улучшать условия по развитию творческих способностей и интересов обучающихся на всероссийских и международных уровнях.
8. Разработать план мероприятий по созданию оборудованных пандусов, специализированной мебели, столов, колясок, перил, поручней, специализированного сантехнического оборудования.
9. Поддерживать на прежнем уровне работу по повышению доброжелательности и вежливости работников ОО.
10. Поддерживать на прежнем уровне работу по повышению компетентности работников ОО.
11. Поддерживать на прежнем уровне качество предоставляемых образовательных услуг.
12. Поддерживать на прежнем уровне образовательную деятельность и качество предоставляемых образовательных услуг для сохранения имиджа ОО.



### **Артинский район**

1. Поддерживать состояние официального сайта ОО на прежнем уровне.
2. Поддерживать актуальную информацию о педагогических работниках на официальном сайте ОО.
3. Рассмотреть техническую возможность размещения на официальном сайте ОО онлайн опросов.
4. Создать систему взаимодействия с потребителями образовательных услуг. Реализовать прием обращений и информирование о ходе рассмотрения обращений, используя электронную почту, телефон и электронные ресурсы на официальном сайте ОО.
5. Продолжать совершенствовать материально-техническое и информационное обеспечение в соответствии с требованиями ФГОС.
6. Назначить ответственного за размещение на официальном сайте ОО актуальной информации о материально-техническом и информационном обеспечении образовательного процесса.
7. Совершенствовать условия для охраны и укрепления здоровья, организации питания.
8. Обеспечить отсутствие предписаний надзорных органов по вопросам организации питания, обеспечить безопасность субъектов образовательных отношений.
9. Создать условия для получения образования с применением дистанционных образовательных программ.
10. Продолжать совершенствовать дополнительные образовательные программы.
11. Разработать план мероприятий по внедрению дополнительных образовательных программ в ОО.
12. Улучшать условия по развитию творческих способностей и интересов обучающихся на всероссийских и международных уровнях.
13. Поддерживать возможность качественного оказания психолого-педагогической, медицинской или социальной помощи.
14. Разработать план мероприятий по созданию оборудованных пандусов, специализированной мебели, столов, колясок, перил, поручней, специализированного сантехнического оборудования.
15. Поддерживать на прежнем уровне работу по повышению доброжелательности и вежливости работников ОО.
16. Поддерживать на прежнем уровне работу по повышению компетентности работников ОО.
17. Поддерживать на прежнем уровне материально-техническое состояние ОО.
18. Продолжать совершенствовать материально-техническое состояние ОО.
19. Поддерживать на прежнем уровне качество предоставляемых образовательных услуг.
20. Поддерживать на прежнем уровне образовательную деятельность и качество предоставляемых образовательных услуг для сохранения имиджа ОО.

### **Ачитский район**

1. Поддерживать состояние официального сайта ОО на прежнем уровне.
2. Поддерживать актуальную информацию о педагогических работниках на официальном сайте ОО.
3. Рассмотреть техническую возможность размещения на официальном сайте ОО онлайн опросов.
4. Создать систему взаимодействия с потребителями образовательных услуг. Реализовать прием обращений и информирование о ходе рассмотрения обращений, используя электронную почту, телефон и электронные ресурсы на официальном сайте ОО.

5. Назначить ответственного за размещение на официальном сайте ОО актуальной информации о материально-техническом и информационном обеспечении образовательного процесса.
6. Обеспечить отсутствие предписаний надзорных органов по вопросам организации питания, обеспечить безопасность субъектов образовательных отношений.
7. Совершенствовать условия для индивидуальной работы с обучающимися.
8. Разработать план мероприятий по внедрению дополнительных образовательных программ в ОО.
9. Улучшать условия по развитию творческих способностей и интересов обучающихся на всероссийских и международных уровнях.
10. Совершенствовать качество оказываемых видов помощи (психолого-педагогической, медицинской или социальной).
11. Поддерживать на прежнем уровне работу по повышению доброжелательности и вежливости работников ОО.
12. Поддерживать на прежнем уровне работу по повышению компетентности работников ОО.
13. Поддерживать на прежнем уровне материально-техническое состояние ОО.
14. Поддерживать на прежнем уровне качество предоставляемых образовательных услуг.
15. Поддерживать на прежнем уровне образовательную деятельность и качество предоставляемых образовательных услуг для сохранения имиджа ОО.

#### **Байкаловский район**

1. Поддерживать состояние официального сайта ОО на прежнем уровне.
2. Поддерживать актуальную информацию о педагогических работниках на официальном сайте ОО.
3. Разработать план мероприятий по повышению доступности взаимодействия ОО с потребителями услуг (гостевая книга, онлайн опросы).
4. Создать систему взаимодействия с потребителями образовательных услуг. Реализовать прием обращений и информирование о ходе рассмотрения обращений, используя электронную почту, телефон и электронные ресурсы на официальном сайте ОО.
5. Назначить ответственного за размещение на официальном сайте ОО актуальной информации о материально-техническом и информационном обеспечении образовательного процесса.
6. Обеспечить отсутствие предписаний надзорных органов по вопросам организации питания, обеспечить безопасность субъектов образовательных отношений.
7. Создать условия для получения образования с применением дистанционных образовательных программ.
8. Провести анализ запросов участников образовательного процесса для расширения спектра и повышения качества услуг дополнительного образования, принять меры по повышению уровня информированности населения об услугах, оказываемых ОО во внеурочное время.
9. Улучшать условия по развитию творческих способностей и интересов обучающихся на всероссийских и международных уровнях.
10. Поддерживать на прежнем уровне работу по повышению доброжелательности и вежливости работников ОО.
11. Поддерживать на прежнем уровне работу по повышению компетентности работников ОО.
12. Продолжать совершенствовать материально-техническое состояние ОО.
13. Поддерживать на прежнем уровне качество предоставляемых образовательных услуг.

14. Поддерживать на прежнем уровне образовательную деятельность и качество предоставляемых образовательных услуг для сохранения имиджа ОО.

#### **Белоярский район**

1. Поддерживать состояние официального сайта ОО на прежнем уровне.
2. Поддерживать актуальную информацию о педагогических работниках на официальном сайте ОО.
3. Рассмотреть техническую возможность размещения на официальном сайте ОО онлайн опросов.
4. Создать систему взаимодействия с потребителями образовательных услуг. Реализовать прием обращений и информирование о ходе рассмотрения обращений, используя электронную почту, телефон и электронные ресурсы на официальном сайте ОО.
5. Назначить ответственного за размещение на официальном сайте ОО актуальной информации о материально-техническом и информационном обеспечении образовательного процесса.
6. Обеспечить отсутствие предписаний надзорных органов по вопросам организации питания, обеспечить безопасность субъектов образовательных отношений.
7. Создать условия для получения образования с применением дистанционных образовательных программ.
8. Разработать план мероприятий по внедрению дополнительных образовательных программ в ОО.
9. Улучшать условия по развитию творческих способностей и интересов обучающихся на всероссийских и международных уровнях.
10. Разработать план мероприятий по созданию оборудованных пандусов, специализированной мебели, столов, колясок, перил, поручней, специализированного сантехнического оборудования.
11. Поддерживать на прежнем уровне работу по повышению доброжелательности и вежливости работников ОО.
12. Поддерживать на прежнем уровне работу по повышению компетентности работников ОО.
13. Поддерживать на прежнем уровне материально-техническое состояние ОО.
14. Поддерживать на прежнем уровне качество предоставляемых образовательных услуг.
15. Поддерживать на прежнем уровне образовательную деятельность и качество предоставляемых образовательных услуг для сохранения имиджа ОО.

#### **Богдановичский район**

1. Поддерживать состояние официального сайта ОО на прежнем уровне.
2. Поддерживать актуальную информацию о педагогических работниках на официальном сайте ОО.
3. Рассмотреть техническую возможность размещения на официальном сайте ОО онлайн опросов.
4. Поддерживать на том же уровне доступность сведений о ходе рассмотрения обращений, поступивших от заинтересованных граждан.
5. Назначить ответственного за размещение на официальном сайте ОО актуальной информации о материально-техническом и информационном обеспечении образовательного процесса.
6. Совершенствовать условия для охраны и укрепления здоровья, организации питания.

7. Создать условия для получения образования с применением дистанционных образовательных программ.
8. Разработать план мероприятий по созданию оборудованных пандусов, специализированной мебели, столов, колясок, перил, поручней, специализированного сантехнического оборудования.
9. Поддерживать на прежнем уровне работу по повышению доброжелательности и вежливости работников ОО.
10. Поддерживать на прежнем уровне работу по повышению компетентности работников ОО.
11. Продолжать совершенствовать материально-техническое состояние ОО.
12. Поддерживать на прежнем уровне качество предоставляемых образовательных услуг.
13. Поддерживать на прежнем уровне образовательную деятельность и качество предоставляемых образовательных услуг для сохранения имиджа ОО.

### **Верхнесалдинский район**

1. Поддерживать состояние официального сайта ОО на прежнем уровне.
2. Поддерживать актуальную информацию о педагогических работниках на официальном сайте ОО.
3. Рассмотреть техническую возможность размещения на официальном сайте ОО онлайн опросов.
4. Создать систему взаимодействия с потребителями образовательных услуг. Реализовать прием обращений и информирование о ходе рассмотрения обращений, используя электронную почту, телефон и электронные ресурсы на официальном сайте ОО.
5. Назначить ответственного за размещение на официальном сайте ОО актуальной информации о материально-техническом и информационном обеспечении образовательного процесса.
6. Совершенствовать условия для охраны и укрепления здоровья, организации питания.
7. Улучшать условия по развитию творческих способностей и интересов обучающихся на всероссийских и международных уровнях.
8. Совершенствовать качество оказываемых видов помощи (психолого-педагогической, медицинской или социальной).
9. Поддерживать на прежнем уровне работу по повышению доброжелательности и вежливости работников ОО.
10. Поддерживать на прежнем уровне работу по повышению компетентности работников ОО.
11. Продолжать совершенствовать материально-техническое состояние ОО.
12. Поддерживать на прежнем уровне качество предоставляемых образовательных услуг.
13. Поддерживать на прежнем уровне образовательную деятельность и качество предоставляемых образовательных услуг для сохранения имиджа ОО.

### **Верхотурский район**

1. Поддерживать состояние официального сайта ОО на прежнем уровне.
2. Поддерживать актуальную информацию о педагогических работниках на официальном сайте ОО.
3. Разработать план мероприятий по повышению доступности взаимодействия ОО с потребителями услуг (гостевая книга, онлайн опросы).
4. Создать систему взаимодействия с потребителями образовательных услуг. Реализовать прием обращений и информирование о ходе рассмотрения обращений,

используя электронную почту, телефон и электронные ресурсы на официальном сайте ОО.

5. Назначить ответственного за размещение на официальном сайте ОО актуальной информации о материально-техническом и информационном обеспечении образовательного процесса.
6. Обеспечить отсутствие предписаний надзорных органов по вопросам организации питания, обеспечить безопасность субъектов образовательных отношений.
7. Создать условия для получения образования с применением дистанционных образовательных программ.
8. Разработать план мероприятий по внедрению дополнительных образовательных программ в ОО.
9. Улучшать условия по развитию творческих способностей и интересов обучающихся на всероссийских и международных уровнях.
10. Совершенствовать качество оказываемых видов помощи (психолого-педагогической, медицинской или социальной).
11. Поддерживать на прежнем уровне работу по повышению доброжелательности и вежливости работников ОО.
12. Поддерживать на прежнем уровне работу по повышению компетентности работников ОО.
13. Поддерживать на прежнем уровне материально-техническое состояние ОО.
14. Продолжать совершенствовать материально-техническое состояние ОО.
15. Поддерживать на прежнем уровне качество предоставляемых образовательных услуг.
16. Поддерживать на прежнем уровне образовательную деятельность и качество предоставляемых образовательных услуг для сохранения имиджа ОО.

#### **Гаринский район**

1. Поддерживать состояние официального сайта ОО на прежнем уровне.
2. Поддерживать актуальную информацию о педагогических работниках на официальном сайте ОО.
3. Рассмотреть техническую возможность размещения на официальном сайте ОО онлайн опросов.
4. Создать систему взаимодействия с потребителями образовательных услуг. Реализовать прием обращений и информирование о ходе рассмотрения обращений, используя электронную почту, телефон и электронные ресурсы на официальном сайте ОО.
5. Назначить ответственного за размещение на официальном сайте ОО актуальной информации о материально-техническом и информационном обеспечении образовательного процесса.
6. Обеспечить отсутствие предписаний надзорных органов по вопросам организации питания, обеспечить безопасность субъектов образовательных отношений.
7. Создать условия для получения образования с применением дистанционных образовательных программ.
8. Провести анализ запросов участников образовательного процесса для расширения спектра и повышения качества услуг дополнительного образования, принять меры по повышению уровня информированности населения об услугах, оказываемых ОО во внеурочное время.
9. Улучшать условия по развитию творческих способностей и интересов обучающихся на всероссийских и международных уровнях.
10. Разработать план мероприятий по оказанию различных видов помощи (психолого-педагогической, медицинской и социальной).

11. Разработать план мероприятий по созданию оборудованных пандусов, специализированной мебели, столов, колясок, перил, поручней, специализированного сантехнического оборудования.
12. Поддерживать на прежнем уровне работу по повышению доброжелательности и вежливости работников ОО.
13. Поддерживать на прежнем уровне работу по повышению компетентности работников ОО.
14. Поддерживать на прежнем уровне материально-техническое состояние ОО.
15. Поддерживать на прежнем уровне качество предоставляемых образовательных услуг.
16. Поддерживать на прежнем уровне образовательную деятельность и качество предоставляемых образовательных услуг для сохранения имиджа ОО.

#### **город Алапаевск**

1. Поддерживать состояние официального сайта ОО на прежнем уровне.
2. Поддерживать актуальную информацию о педагогических работниках на официальном сайте ОО.
3. Разработать план мероприятий по повышению доступности взаимодействия ОО с потребителями услуг (гостевая книга, онлайн опросы).
4. Создать систему взаимодействия с потребителями образовательных услуг. Реализовать прием обращений и информирование о ходе рассмотрения обращений, используя электронную почту, телефон и электронные ресурсы на официальном сайте ОО.
5. Назначить ответственного за размещение на официальном сайте ОО актуальной информации о материально-техническом и информационном обеспечении образовательного процесса.
6. Совершенствовать условия для охраны и укрепления здоровья, организации питания.
7. Создать условия для получения образования с применением дистанционных образовательных программ.
8. Улучшать условия по развитию творческих способностей и интересов обучающихся на всероссийских и международных уровнях.
9. Совершенствовать качество оказываемых видов помощи (психолого-педагогической, медицинской или социальной).
10. Разработать план мероприятий по созданию оборудованных пандусов, специализированной мебели, столов, колясок, перил, поручней, специализированного сантехнического оборудования.
11. Поддерживать на прежнем уровне работу по повышению доброжелательности и вежливости работников ОО.
12. Поддерживать на прежнем уровне работу по повышению компетентности работников ОО.
13. Поддерживать на прежнем уровне материально-техническое состояние ОО.
14. Поддерживать на прежнем уровне качество предоставляемых образовательных услуг.
15. Поддерживать на прежнем уровне образовательную деятельность и качество предоставляемых образовательных услуг для сохранения имиджа ОО.

#### **город Асбест**

1. Поддерживать состояние официального сайта ОО на прежнем уровне.
2. Поддерживать актуальную информацию о педагогических работниках на официальном сайте ОО.

3. Рассмотреть техническую возможность размещения на официальном сайте ОО онлайн опросов.
4. Создать систему взаимодействия с потребителями образовательных услуг. Реализовать прием обращений и информирование о ходе рассмотрения обращений, используя электронную почту, телефон и электронные ресурсы на официальном сайте ОО.
5. Назначить ответственного за размещение на официальном сайте ОО актуальной информации о материально-техническом и информационном обеспечении образовательного процесса.
6. Совершенствовать условия для охраны и укрепления здоровья, организации питания.
7. Создать условия для получения образования с применением дистанционных образовательных программ.
8. Разработать план мероприятий по внедрению дополнительных образовательных программ в ОО.
9. Улучшать условия по развитию творческих способностей и интересов обучающихся на всероссийских и международных уровнях.
10. Поддерживать возможность качественного оказания психолого-педагогической, медицинской или социальной помощи.
11. Поддерживать на прежнем уровне работу по повышению доброжелательности и вежливости работников ОО.
12. Поддерживать на прежнем уровне работу по повышению компетентности работников ОО.
13. Продолжать совершенствовать материально-техническое состояние ОО.
14. Поддерживать на прежнем уровне качество предоставляемых образовательных услуг.
15. Поддерживать на прежнем уровне образовательную деятельность и качество предоставляемых образовательных услуг для сохранения имиджа ОО.

#### **город Березовский**

1. Поддерживать состояние официального сайта ОО на прежнем уровне.
2. Поддерживать актуальную информацию о педагогических работниках на официальном сайте ОО.
3. Рассмотреть техническую возможность размещения на официальном сайте ОО онлайн опросов.
4. Создать систему взаимодействия с потребителями образовательных услуг. Реализовать прием обращений и информирование о ходе рассмотрения обращений, используя электронную почту, телефон и электронные ресурсы на официальном сайте ОО.
5. Назначить ответственного за размещение на официальном сайте ОО актуальной информации о материально-техническом и информационном обеспечении образовательного процесса.
6. Обеспечить отсутствие предписаний надзорных органов по вопросам организации питания, обеспечить безопасность субъектов образовательных отношений.
7. Создать условия для получения образования с применением дистанционных образовательных программ.
8. Совершенствовать качество оказываемых видов помощи (психолого-педагогической, медицинской или социальной).
9. Разработать план мероприятий по созданию оборудованных пандусов, специализированной мебели, столов, колясок, перил, поручней, специализированного сантехнического оборудования.

10. Поддерживать на прежнем уровне работу по повышению доброжелательности и вежливости работников ОО.
11. Поддерживать на прежнем уровне работу по повышению компетентности работников ОО.
12. Поддерживать на прежнем уровне качество предоставляемых образовательных услуг.

#### **город Верхняя Пышма**

1. Поддерживать состояние официального сайта ОО на прежнем уровне.
2. Поддерживать актуальную информацию о педагогических работниках на официальном сайте ОО.
3. Рассмотреть техническую возможность размещения на официальном сайте ОО онлайн опросов.
4. Создать систему взаимодействия с потребителями образовательных услуг. Реализовать прием обращений и информирование о ходе рассмотрения обращений, используя электронную почту, телефон и электронные ресурсы на официальном сайте ОО.
5. Назначить ответственного за размещение на официальном сайте ОО актуальной информации о материально-техническом и информационном обеспечении образовательного процесса.
6. Обеспечить отсутствие предписаний надзорных органов по вопросам организации питания, обеспечить безопасность субъектов образовательных отношений.
7. Создать условия для получения образования с применением дистанционных образовательных программ.
8. Разработать план мероприятий по внедрению дополнительных образовательных программ в ОО.
9. Улучшать условия по развитию творческих способностей и интересов обучающихся на всероссийских и международных уровнях.
10. Совершенствовать качество оказываемых видов помощи (психолого-педагогической, медицинской или социальной).
11. Разработать план мероприятий по созданию оборудованных пандусов, специализированной мебели, столов, колясок, перил, поручней, специализированного сантехнического оборудования.
12. Поддерживать на прежнем уровне работу по повышению доброжелательности и вежливости работников ОО.
13. Поддерживать на прежнем уровне работу по повышению компетентности работников ОО.
14. Продолжать совершенствовать материально-техническое состояние ОО.
15. Поддерживать на прежнем уровне качество предоставляемых образовательных услуг.
16. Продолжать совершенствовать качество предоставляемых образовательных услуг.
17. Поддерживать на прежнем уровне образовательную деятельность и качество предоставляемых образовательных услуг для сохранения имиджа ОО.
18. Продолжать совершенствовать образовательную деятельность и качество предоставляемых образовательных услуг для повышения и сохранения имиджа ОО.

#### **город Екатеринбург**

1. Поддерживать состояние официального сайта ОО на прежнем уровне.
2. Поддерживать актуальную информацию о педагогических работниках на официальном сайте ОО.
3. Рассмотреть техническую возможность размещения на официальном сайте ОО онлайн опросов.



4. Создать систему взаимодействия с потребителями образовательных услуг. Реализовать прием обращений и информирование о ходе рассмотрения обращений, используя электронную почту, телефон и электронные ресурсы на официальном сайте ОО.
5. Назначить ответственного за размещение на официальном сайте ОО актуальной информации о материально-техническом и информационном обеспечении образовательного процесса.
6. Совершенствовать условия для охраны и укрепления здоровья, организации питания.
7. Разработать план мероприятий по внедрению дополнительных образовательных программ в ОО.
8. Улучшать условия по развитию творческих способностей и интересов обучающихся на всероссийских и международных уровнях.
9. Поддерживать на прежнем уровне работу по повышению доброжелательности и вежливости работников ОО.
10. Поддерживать на прежнем уровне работу по повышению компетентности работников ОО.
11. Поддерживать на прежнем уровне материально-техническое состояние ОО.
12. Поддерживать на прежнем уровне качество предоставляемых образовательных услуг.
13. Поддерживать на прежнем уровне образовательную деятельность и качество предоставляемых образовательных услуг для сохранения имиджа ОО.

#### **город Заречный**

1. Поддерживать состояние официального сайта ОО на прежнем уровне.
2. Поддерживать актуальную информацию о педагогических работниках на официальном сайте ОО.
3. Рассмотреть техническую возможность размещения на официальном сайте ОО онлайн опросов.
4. Поддерживать на том же уровне доступность сведений о ходе рассмотрения обращений, поступивших от заинтересованных граждан.
5. Продолжать совершенствовать материально-техническое и информационное обеспечение в соответствии с требованиями ФГОС.
6. Назначить ответственного за размещение на официальном сайте ОО актуальной информации о материально-техническом и информационном обеспечении образовательного процесса.
7. Совершенствовать условия для охраны и укрепления здоровья, организации питания.
8. Обеспечить отсутствие предписаний надзорных органов по вопросам организации питания, обеспечить безопасность субъектов образовательных отношений.
9. Совершенствовать условия для индивидуальной работы с обучающимися.
10. Продолжать совершенствовать дополнительные образовательные программы.
11. Поддерживать условия по развитию творческих способностей и интересов обучающихся.
12. Улучшать условия по развитию творческих способностей и интересов обучающихся на всероссийских и международных уровнях.
13. Поддерживать возможность качественного оказания психолого-педагогической, медицинской или социальной помощи.
14. Разработать план мероприятий по созданию оборудованных пандусов, специализированной мебели, столов, колясок, перил, поручней, специализированного сантехнического оборудования.
15. Поддерживать на прежнем уровне работу по повышению доброжелательности и вежливости работников ОО.

16. Поддерживать на прежнем уровне работу по повышению компетентности работников ОО.
17. Поддерживать на прежнем уровне материально-техническое состояние ОО.
18. Продолжать совершенствовать материально-техническое состояние ОО.
19. Поддерживать на прежнем уровне качество предоставляемых образовательных услуг.
20. Поддерживать на прежнем уровне образовательную деятельность и качество предоставляемых образовательных услуг для сохранения имиджа ОО.

#### **город Ивдель**

1. Поддерживать состояние официального сайта ОО на прежнем уровне.
2. Поддерживать актуальную информацию о педагогических работниках на официальном сайте ОО.
3. Рассмотреть техническую возможность размещения на официальном сайте ОО онлайн опросов.
4. Создать систему взаимодействия с потребителями образовательных услуг. Реализовать прием обращений и информирование о ходе рассмотрения обращений, используя электронную почту, телефон и электронные ресурсы на официальном сайте ОО.
5. Назначить ответственного за размещение на официальном сайте ОО актуальной информации о материально-техническом и информационном обеспечении образовательного процесса.
6. Обеспечить отсутствие предписаний надзорных органов по вопросам организации питания, обеспечить безопасность субъектов образовательных отношений.
7. Провести анализ запросов участников образовательного процесса для расширения спектра и повышения качества услуг дополнительного образования, принять меры по повышению уровня информированности населения об услугах, оказываемых ОО во внеурочное время.
8. Улучшать условия по развитию творческих способностей и интересов обучающихся на всероссийских и международных уровнях.
9. Разработать план мероприятий по оказанию различных видов помощи (психолого-педагогической, медицинской и социальной).
10. Разработать план мероприятий по созданию оборудованных пандусов, специализированной мебели, столов, колясок, перил, поручней, специализированного сантехнического оборудования.
11. Поддерживать на прежнем уровне работу по повышению доброжелательности и вежливости работников ОО.
12. Поддерживать на прежнем уровне работу по повышению компетентности работников ОО.
13. Продолжать совершенствовать материально-техническое состояние ОО.
14. Продолжать совершенствовать качество предоставляемых образовательных услуг.
15. Поддерживать на прежнем уровне образовательную деятельность и качество предоставляемых образовательных услуг для сохранения имиджа ОО.

#### **город Ирбит**

1. Поддерживать состояние официального сайта ОО на прежнем уровне.
2. Поддерживать актуальную информацию о педагогических работниках на официальном сайте ОО.
3. Рассмотреть техническую возможность размещения на официальном сайте ОО онлайн опросов.
4. Создать систему взаимодействия с потребителями образовательных услуг. Реализовать прием обращений и информирование о ходе рассмотрения обращений,

используя электронную почту, телефон и электронные ресурсы на официальном сайте ОО.

5. Назначить ответственного за размещение на официальном сайте ОО актуальной информации о материально-техническом и информационном обеспечении образовательного процесса.
6. Совершенствовать условия для охраны и укрепления здоровья, организации питания.
7. Совершенствовать условия для индивидуальной работы с обучающимися.
8. Создать условия для получения образования с применением дистанционных образовательных программ.
9. Провести анализ запросов участников образовательного процесса для расширения спектра и повышения качества услуг дополнительного образования, принять меры по повышению уровня информированности населения об услугах, оказываемых ОО во внеурочное время.
10. Улучшать условия по развитию творческих способностей и интересов обучающихся на всероссийских и международных уровнях.
11. Поддерживать возможность качественного оказания психолого-педагогической, медицинской или социальной помощи.
12. Разработать план мероприятий по созданию оборудованных пандусов, специализированной мебели, столов, колясок, перил, поручней, специализированного сантехнического оборудования.
13. Поддерживать на прежнем уровне работу по повышению доброжелательности и вежливости работников ОО.
14. Поддерживать на прежнем уровне работу по повышению компетентности работников ОО.
15. Продолжать совершенствовать материально-техническое состояние ОО.
16. Поддерживать на прежнем уровне качество предоставляемых образовательных услуг.
17. Поддерживать на прежнем уровне образовательную деятельность и качество предоставляемых образовательных услуг для сохранения имиджа ОО.

#### **город Каменск-Уральский**

1. Поддерживать состояние официального сайта ОО на прежнем уровне.
2. Поддерживать актуальную информацию о педагогических работниках на официальном сайте ОО.
3. Рассмотреть техническую возможность размещения на официальном сайте ОО онлайн опросов.
4. Создать систему взаимодействия с потребителями образовательных услуг. Реализовать прием обращений и информирование о ходе рассмотрения обращений, используя электронную почту, телефон и электронные ресурсы на официальном сайте ОО.
5. Назначить ответственного за размещение на официальном сайте ОО актуальной информации о материально-техническом и информационном обеспечении образовательного процесса.
6. Совершенствовать условия для охраны и укрепления здоровья, организации питания.
7. Совершенствовать условия для индивидуальной работы с обучающимися.
8. Улучшать условия по развитию творческих способностей и интересов обучающихся на всероссийских и международных уровнях.
9. Поддерживать возможность качественного оказания психолого-педагогической, медицинской или социальной помощи.
10. Поддерживать на прежнем уровне работу по повышению доброжелательности и вежливости работников ОО.

11. Поддерживать на прежнем уровне работу по повышению компетентности работников ОО.
12. Поддерживать на прежнем уровне материально-техническое состояние ОО.
13. Поддерживать на прежнем уровне качество предоставляемых образовательных услуг.
14. Поддерживать на прежнем уровне образовательную деятельность и качество предоставляемых образовательных услуг для сохранения имиджа ОО.

#### **город Камышлов**

1. Поддерживать состояние официального сайта ОО на прежнем уровне.
2. Поддерживать актуальную информацию о педагогических работниках на официальном сайте ОО.
3. Разработать план мероприятий по повышению доступности взаимодействия ОО с потребителями услуг (гостевая книга, онлайн опросы).
4. Создать систему взаимодействия с потребителями образовательных услуг. Реализовать прием обращений и информирование о ходе рассмотрения обращений, используя электронную почту, телефон и электронные ресурсы на официальном сайте ОО.
5. Продолжать совершенствовать материально-техническое и информационное обеспечение в соответствии с требованиями ФГОС.
6. Назначить ответственного за размещение на официальном сайте ОО актуальной информации о материально-техническом и информационном обеспечении образовательного процесса.
7. Совершенствовать условия для охраны и укрепления здоровья, организации питания.
8. Совершенствовать условия для индивидуальной работы с обучающимися.
9. Продолжать совершенствовать дополнительные образовательные программы.
10. Поддерживать условия по развитию творческих способностей и интересов обучающихся.
11. Поддерживать возможность качественного оказания психолого-педагогической, медицинской или социальной помощи.
12. Разработать план мероприятий по созданию оборудованных пандусов, специализированной мебели, столов, колясок, перил, поручней, специализированного сантехнического оборудования.
13. Поддерживать на прежнем уровне работу по повышению доброжелательности и вежливости работников ОО.
14. Поддерживать на прежнем уровне работу по повышению компетентности работников ОО.
15. Поддерживать на прежнем уровне материально-техническое состояние ОО.
16. Поддерживать на прежнем уровне качество предоставляемых образовательных услуг.
17. Поддерживать на прежнем уровне образовательную деятельность и качество предоставляемых образовательных услуг для сохранения имиджа ОО.

#### **город Карпинск**

1. Поддерживать состояние официального сайта ОО на прежнем уровне.
2. Поддерживать актуальную информацию о педагогических работниках на официальном сайте ОО.
3. Создать систему взаимодействия с потребителями образовательных услуг. Реализовать прием обращений и информирование о ходе рассмотрения обращений, используя электронную почту, телефон и электронные ресурсы на официальном сайте ОО.

4. Продолжать совершенствовать материально-техническое и информационное обеспечение в соответствии с требованиями ФГОС.
5. Совершенствовать условия для охраны и укрепления здоровья, организации питания.
6. Совершенствовать условия для индивидуальной работы с обучающимися.
7. Продолжать совершенствовать дополнительные образовательные программы.
8. Улучшать условия по развитию творческих способностей и интересов обучающихся на всероссийских и международных уровнях.
9. Совершенствовать качество оказываемых видов помощи (психолого-педагогической, медицинской или социальной).
10. Разработать план мероприятий по созданию оборудованных пандусов, специализированной мебели, столов, колясок, перил, поручней, специализированного сантехнического оборудования.
11. Поддерживать на прежнем уровне работу по повышению доброжелательности и вежливости работников ОО.
12. Поддерживать на прежнем уровне работу по повышению компетентности работников ОО.
13. Поддерживать на прежнем уровне материально-техническое состояние ОО.
14. Поддерживать на прежнем уровне качество предоставляемых образовательных услуг.
15. Поддерживать на прежнем уровне образовательную деятельность и качество предоставляемых образовательных услуг для сохранения имиджа ОО.

#### **город Качканар**

1. Поддерживать состояние официального сайта ОО на прежнем уровне.
2. Поддерживать актуальную информацию о педагогических работниках на официальном сайте ОО.
3. Разработать план мероприятий по повышению доступности взаимодействия ОО с потребителями услуг (гостевая книга, онлайн опросы).
4. Создать систему взаимодействия с потребителями образовательных услуг. Реализовать прием обращений и информирование о ходе рассмотрения обращений, используя электронную почту, телефон и электронные ресурсы на официальном сайте ОО.
5. Продолжать совершенствовать материально-техническое и информационное обеспечение в соответствии с требованиями ФГОС.
6. Совершенствовать условия для охраны и укрепления здоровья, организации питания.
7. Совершенствовать условия для индивидуальной работы с обучающимися.
8. Улучшать условия по развитию творческих способностей и интересов обучающихся на всероссийских и международных уровнях.
9. Поддерживать возможность качественного оказания психолого-педагогической, медицинской или социальной помощи.
10. Поддерживать на прежнем уровне работу по повышению доброжелательности и вежливости работников ОО.
11. Поддерживать на прежнем уровне работу по повышению компетентности работников ОО.
12. Поддерживать на прежнем уровне материально-техническое состояние ОО.
13. Поддерживать на прежнем уровне качество предоставляемых образовательных услуг.
14. Поддерживать на прежнем уровне образовательную деятельность и качество предоставляемых образовательных услуг для сохранения имиджа ОО.

### **город Кировград**

1. Поддерживать состояние официального сайта ОО на прежнем уровне.
2. Поддерживать актуальную информацию о педагогических работниках на официальном сайте ОО.
3. Поддерживать на том же уровне доступность сведений о ходе рассмотрения обращений, поступивших от заинтересованных граждан.
4. Назначить ответственного за размещение на официальном сайте ОО актуальной информации о материально-техническом и информационном обеспечении образовательного процесса.
5. Обеспечить отсутствие предписаний надзорных органов по вопросам организации питания, обеспечить безопасность субъектов образовательных отношений.
6. Совершенствовать условия для индивидуальной работы с обучающимися.
7. Разработать план мероприятий по внедрению дополнительных образовательных программ в ОО.
8. Улучшать условия по развитию творческих способностей и интересов обучающихся на всероссийских и международных уровнях.
9. Поддерживать возможность качественного оказания психолого-педагогической, медицинской или социальной помощи.
10. Поддерживать на прежнем уровне работу по повышению доброжелательности и вежливости работников ОО.
11. Поддерживать на прежнем уровне работу по повышению компетентности работников ОО.
12. Поддерживать на прежнем уровне материально-техническое состояние ОО.
13. Поддерживать на прежнем уровне качество предоставляемых образовательных услуг.
14. Поддерживать на прежнем уровне образовательную деятельность и качество предоставляемых образовательных услуг для сохранения имиджа ОО.

### **город Краснотурьинск**

1. Поддерживать состояние официального сайта ОО на прежнем уровне.
2. Поддерживать актуальную информацию о педагогических работниках на официальном сайте ОО.
3. Рассмотреть техническую возможность размещения на официальном сайте ОО онлайн опросов.
4. Создать систему взаимодействия с потребителями образовательных услуг. Реализовать прием обращений и информирование о ходе рассмотрения обращений, используя электронную почту, телефон и электронные ресурсы на официальном сайте ОО.
5. Назначить ответственного за размещение на официальном сайте ОО актуальной информации о материально-техническом и информационном обеспечении образовательного процесса.
6. Совершенствовать условия для охраны и укрепления здоровья, организации питания.
7. Обеспечить отсутствие предписаний надзорных органов по вопросам организации питания, обеспечить безопасность субъектов образовательных отношений.
8. Создать условия для получения образования с применением дистанционных образовательных программ.
9. Разработать план мероприятий по внедрению дополнительных образовательных программ в ОО.
10. Улучшать условия по развитию творческих способностей и интересов обучающихся на всероссийских и международных уровнях.

11. Разработать план мероприятий по созданию оборудованных пандусов, специализированной мебели, столов, колясок, перил, поручней, специализированного сантехнического оборудования.
12. Поддерживать на прежнем уровне работу по повышению доброжелательности и вежливости работников ОО.
13. Поддерживать на прежнем уровне работу по повышению компетентности работников ОО.
14. Продолжать совершенствовать материально-техническое состояние ОО.
15. Поддерживать на прежнем уровне качество предоставляемых образовательных услуг.
16. Поддерживать на прежнем уровне образовательную деятельность и качество предоставляемых образовательных услуг для сохранения имиджа ОО.

#### **город Красноуральск**

1. Поддерживать состояние официального сайта ОО на прежнем уровне.
2. Поддерживать актуальную информацию о педагогических работниках на официальном сайте ОО.
3. Рассмотреть техническую возможность размещения на официальном сайте ОО онлайн опросов.
4. Создать систему взаимодействия с потребителями образовательных услуг. Реализовать прием обращений и информирование о ходе рассмотрения обращений, используя электронную почту, телефон и электронные ресурсы на официальном сайте ОО.
5. Продолжать совершенствовать материально-техническое и информационное обеспечение в соответствии с требованиями ФГОС.
6. Совершенствовать условия для охраны и укрепления здоровья, организации питания.
7. Создать условия для получения образования с применением дистанционных образовательных программ.
8. Разработать план мероприятий по внедрению дополнительных образовательных программ в ОО.
9. Улучшать условия по развитию творческих способностей и интересов обучающихся на всероссийских и международных уровнях.
10. Совершенствовать качество оказываемых видов помощи (психолого-педагогической, медицинской или социальной).
11. Разработать план мероприятий по созданию оборудованных пандусов, специализированной мебели, столов, колясок, перил, поручней, специализированного сантехнического оборудования.
12. Поддерживать на прежнем уровне работу по повышению доброжелательности и вежливости работников ОО.
13. Поддерживать на прежнем уровне работу по повышению компетентности работников ОО.
14. Поддерживать на прежнем уровне материально-техническое состояние ОО.
15. Поддерживать на прежнем уровне качество предоставляемых образовательных услуг.
16. Поддерживать на прежнем уровне образовательную деятельность и качество предоставляемых образовательных услуг для сохранения имиджа ОО.

#### **город Краснофимск**

1. Поддерживать состояние официального сайта ОО на прежнем уровне.
2. Поддерживать актуальную информацию о педагогических работниках на официальном сайте ОО.

3. Разработать план мероприятий по повышению доступности взаимодействия ОО с потребителями услуг (гостевая книга, онлайн опросы).
4. Создать систему взаимодействия с потребителями образовательных услуг. Реализовать прием обращений и информирование о ходе рассмотрения обращений, используя электронную почту, телефон и электронные ресурсы на официальном сайте ОО.
5. Назначить ответственного за размещение на официальном сайте ОО актуальной информации о материально-техническом и информационном обеспечении образовательного процесса.
6. Совершенствовать условия для охраны и укрепления здоровья, организации питания.
7. Совершенствовать условия для индивидуальной работы с обучающимися.
8. Разработать план мероприятий по внедрению дополнительных образовательных программ в ОО.
9. Улучшать условия по развитию творческих способностей и интересов обучающихся на всероссийских и международных уровнях.
10. Поддерживать возможность качественного оказания психолого-педагогической, медицинской или социальной помощи.
11. Поддерживать на прежнем уровне работу по повышению доброжелательности и вежливости работников ОО.
12. Поддерживать на прежнем уровне работу по повышению компетентности работников ОО.
13. Продолжать совершенствовать материально-техническое состояние ОО.
14. Поддерживать на прежнем уровне качество предоставляемых образовательных услуг.
15. Поддерживать на прежнем уровне образовательную деятельность и качество предоставляемых образовательных услуг для сохранения имиджа ОО.

#### **город Кушва**

1. Поддерживать состояние официального сайта ОО на прежнем уровне.
2. Поддерживать актуальную информацию о педагогических работниках на официальном сайте ОО.
3. Рассмотреть техническую возможность размещения на официальном сайте ОО онлайн опросов.
4. Создать систему взаимодействия с потребителями образовательных услуг. Реализовать прием обращений и информирование о ходе рассмотрения обращений, используя электронную почту, телефон и электронные ресурсы на официальном сайте ОО.
5. Назначить ответственного за размещение на официальном сайте ОО актуальной информации о материально-техническом и информационном обеспечении образовательного процесса.
6. Совершенствовать условия для охраны и укрепления здоровья, организации питания.
7. Совершенствовать условия для индивидуальной работы с обучающимися.
8. Разработать план мероприятий по внедрению дополнительных образовательных программ в ОО.
9. Поддерживать возможность качественного оказания психолого-педагогической, медицинской или социальной помощи.
10. Поддерживать на прежнем уровне работу по повышению доброжелательности и вежливости работников ОО.
11. Поддерживать на прежнем уровне работу по повышению компетентности работников ОО.
12. Продолжать совершенствовать материально-техническое состояние ОО.



13. Поддерживать на прежнем уровне качество предоставляемых образовательных услуг.
14. Поддерживать на прежнем уровне образовательную деятельность и качество предоставляемых образовательных услуг для сохранения имиджа ОО.

#### **город Нижний Тагил**

1. Поддерживать состояние официального сайта ОО на прежнем уровне.
2. Поддерживать актуальную информацию о педагогических работниках на официальном сайте ОО.
3. Рассмотреть техническую возможность размещения на официальном сайте ОО онлайн опросов.
4. Создать систему взаимодействия с потребителями образовательных услуг. Реализовать прием обращений и информирование о ходе рассмотрения обращений, используя электронную почту, телефон и электронные ресурсы на официальном сайте ОО.
5. Назначить ответственного за размещение на официальном сайте ОО актуальной информации о материально-техническом и информационном обеспечении образовательного процесса.
6. Совершенствовать условия для охраны и укрепления здоровья, организации питания.
7. Совершенствовать условия для индивидуальной работы с обучающимися.
8. Улучшать условия по развитию творческих способностей и интересов обучающихся на всероссийских и международных уровнях.
9. Поддерживать возможность качественного оказания психолого-педагогической, медицинской или социальной помощи.
10. Разработать план мероприятий по созданию оборудованных пандусов, специализированной мебели, столов, колясок, перил, поручней, специализированного сантехнического оборудования.
11. Поддерживать на прежнем уровне работу по повышению доброжелательности и вежливости работников ОО.
12. Поддерживать на прежнем уровне работу по повышению компетентности работников ОО.
13. Поддерживать на прежнем уровне материально-техническое состояние ОО.
14. Поддерживать на прежнем уровне качество предоставляемых образовательных услуг.
15. Поддерживать на прежнем уровне образовательную деятельность и качество предоставляемых образовательных услуг для сохранения имиджа ОО.

#### **город Нижняя Салда**

1. Поддерживать состояние официального сайта ОО на прежнем уровне.
2. Поддерживать актуальную информацию о педагогических работниках на официальном сайте ОО.
3. Создать систему взаимодействия с потребителями образовательных услуг. Реализовать прием обращений и информирование о ходе рассмотрения обращений, используя электронную почту, телефон и электронные ресурсы на официальном сайте ОО.
4. Продолжать совершенствовать материально-техническое и информационное обеспечение в соответствии с требованиями ФГОС.
5. Совершенствовать условия для охраны и укрепления здоровья, организации питания.
6. Совершенствовать условия для индивидуальной работы с обучающимися.
7. Продолжать совершенствовать дополнительные образовательные программы.

8. Поддерживать условия по развитию творческих способностей и интересов обучающихся.
9. Совершенствовать качество оказываемых видов помощи (психолого-педагогической, медицинской или социальной).
10. Разработать план мероприятий по созданию оборудованных пандусов, специализированной мебели, столов, колясок, перил, поручней, специализированного сантехнического оборудования.
11. Поддерживать на прежнем уровне работу по повышению доброжелательности и вежливости работников ОО.
12. Поддерживать на прежнем уровне работу по повышению компетентности работников ОО.
13. Поддерживать на прежнем уровне материально-техническое состояние ОО.
14. Поддерживать на прежнем уровне качество предоставляемых образовательных услуг.
15. Поддерживать на прежнем уровне образовательную деятельность и качество предоставляемых образовательных услуг для сохранения имиджа ОО.

#### **город Нижняя Тура**

1. Поддерживать состояние официального сайта ОО на прежнем уровне.
2. Поддерживать актуальную информацию о педагогических работниках на официальном сайте ОО.
3. Разработать план мероприятий по повышению доступности взаимодействия ОО с потребителями услуг (гостевая книга, онлайн опросы).
4. Создать систему взаимодействия с потребителями образовательных услуг. Реализовать прием обращений и информирование о ходе рассмотрения обращений, используя электронную почту, телефон и электронные ресурсы на официальном сайте ОО.
5. Назначить ответственного за размещение на официальном сайте ОО актуальной информации о материально-техническом и информационном обеспечении образовательного процесса.
6. Обеспечить отсутствие предписаний надзорных органов по вопросам организации питания, обеспечить безопасность субъектов образовательных отношений.
7. Создать условия для получения образования с применением дистанционных образовательных программ.
8. Провести анализ запросов участников образовательного процесса для расширения спектра и повышения качества услуг дополнительного образования, принять меры по повышению уровня информированности населения об услугах, оказываемых ОО во внеурочное время.
9. Разработать план мероприятий по развитию творческих способностей и интересов обучающихся. Формировать мотивацию обучающихся посредством участия в олимпиадах и конкурсах различного уровня.
10. Совершенствовать качество оказываемых видов помощи (психолого-педагогической, медицинской или социальной).
11. Поддерживать на прежнем уровне работу по повышению доброжелательности и вежливости работников ОО.
12. Поддерживать на прежнем уровне работу по повышению компетентности работников ОО.
13. Совершенствовать работу по повышению уровня компетентности работников ОО.
14. Продолжать совершенствовать материально-техническое состояние ОО.

### **город Первоуральск**

1. Поддерживать состояние официального сайта ОО на прежнем уровне.
2. Поддерживать актуальную информацию о педагогических работниках на официальном сайте ОО.
3. Рассмотреть техническую возможность размещения на официальном сайте ОО онлайн опросов.
4. Создать систему взаимодействия с потребителями образовательных услуг. Реализовать прием обращений и информирование о ходе рассмотрения обращений, используя электронную почту, телефон и электронные ресурсы на официальном сайте ОО.
5. Назначить ответственного за размещение на официальном сайте ОО актуальной информации о материально-техническом и информационном обеспечении образовательного процесса.
6. Совершенствовать условия для охраны и укрепления здоровья, организации питания.
7. Совершенствовать условия для индивидуальной работы с обучающимися.
8. Разработать план мероприятий по внедрению дополнительных образовательных программ в ОО.
9. Поддерживать возможность качественного оказания психолого-педагогической, медицинской или социальной помощи.
10. Разработать план мероприятий по созданию оборудованных пандусов, специализированной мебели, столов, колясок, перил, поручней, специализированного сантехнического оборудования.
11. Поддерживать на прежнем уровне работу по повышению доброжелательности и вежливости работников ОО.
12. Поддерживать на прежнем уровне работу по повышению компетентности работников ОО.
13. Поддерживать на прежнем уровне материально-техническое состояние ОО.
14. Поддерживать на прежнем уровне качество предоставляемых образовательных услуг.
15. Поддерживать на прежнем уровне образовательную деятельность и качество предоставляемых образовательных услуг для сохранения имиджа ОО.

### **город Полевской**

1. Поддерживать состояние официального сайта ОО на прежнем уровне.
2. Поддерживать актуальную информацию о педагогических работниках на официальном сайте ОО.
3. Рассмотреть техническую возможность размещения на официальном сайте ОО онлайн опросов.
4. Создать систему взаимодействия с потребителями образовательных услуг. Реализовать прием обращений и информирование о ходе рассмотрения обращений, используя электронную почту, телефон и электронные ресурсы на официальном сайте ОО.
5. Назначить ответственного за размещение на официальном сайте ОО актуальной информации о материально-техническом и информационном обеспечении образовательного процесса.
6. Совершенствовать условия для охраны и укрепления здоровья, организации питания.
7. Создать условия для получения образования с применением дистанционных образовательных программ.
8. Разработать план мероприятий по внедрению дополнительных образовательных программ в ОО.

9. Улучшать условия по развитию творческих способностей и интересов обучающихся на всероссийских и международных уровнях.
10. Совершенствовать качество оказываемых видов помощи (психолого-педагогической, медицинской или социальной).
11. Разработать план мероприятий по созданию оборудованных пандусов, специализированной мебели, столов, колясок, перил, поручней, специализированного сантехнического оборудования.
12. Поддерживать на прежнем уровне работу по повышению доброжелательности и вежливости работников ОО.
13. Поддерживать на прежнем уровне работу по повышению компетентности работников ОО.
14. Продолжать совершенствовать материально-техническое состояние ОО.
15. Поддерживать на прежнем уровне качество предоставляемых образовательных услуг.
16. Поддерживать на прежнем уровне образовательную деятельность и качество предоставляемых образовательных услуг для сохранения имиджа ОО.

#### **город Ревда**

1. Поддерживать состояние официального сайта ОО на прежнем уровне.
2. Поддерживать актуальную информацию о педагогических работниках на официальном сайте ОО.
3. Рассмотреть техническую возможность размещения на официальном сайте ОО онлайн опросов.
4. Создать систему взаимодействия с потребителями образовательных услуг. Реализовать прием обращений и информирование о ходе рассмотрения обращений, используя электронную почту, телефон и электронные ресурсы на официальном сайте ОО.
5. Назначить ответственного за размещение на официальном сайте ОО актуальной информации о материально-техническом и информационном обеспечении образовательного процесса.
6. Совершенствовать условия для охраны и укрепления здоровья, организации питания.
7. Создать условия для получения образования с применением дистанционных образовательных программ.
8. Улучшать условия по развитию творческих способностей и интересов обучающихся на всероссийских и международных уровнях.
9. Разработать план мероприятий по созданию оборудованных пандусов, специализированной мебели, столов, колясок, перил, поручней, специализированного сантехнического оборудования.
10. Поддерживать на прежнем уровне работу по повышению доброжелательности и вежливости работников ОО.
11. Поддерживать на прежнем уровне работу по повышению компетентности работников ОО.
12. Поддерживать на прежнем уровне материально-техническое состояние ОО.
13. Поддерживать на прежнем уровне качество предоставляемых образовательных услуг.
14. Поддерживать на прежнем уровне образовательную деятельность и качество предоставляемых образовательных услуг для сохранения имиджа ОО.

#### **город Североуральск**

1. Поддерживать состояние официального сайта ОО на прежнем уровне.

2. Поддерживать актуальную информацию о педагогических работниках на официальном сайте ОО.
3. Рассмотреть техническую возможность размещения на официальном сайте ОО онлайн опросов.
4. Создать систему взаимодействия с потребителями образовательных услуг. Реализовать прием обращений и информирование о ходе рассмотрения обращений, используя электронную почту, телефон и электронные ресурсы на официальном сайте ОО.
5. Назначить ответственного за размещение на официальном сайте ОО актуальной информации о материально-техническом и информационном обеспечении образовательного процесса.
6. Совершенствовать условия для охраны и укрепления здоровья, организации питания.
7. Создать условия для получения образования с применением дистанционных образовательных программ.
8. Разработать план мероприятий по внедрению дополнительных образовательных программ в ОО.
9. Улучшать условия по развитию творческих способностей и интересов обучающихся на всероссийских и международных уровнях.
10. Разработать план мероприятий по созданию оборудованных пандусов, специализированной мебели, столов, колясок, перил, поручней, специализированного сантехнического оборудования.
11. Поддерживать на прежнем уровне работу по повышению доброжелательности и вежливости работников ОО.
12. Поддерживать на прежнем уровне работу по повышению компетентности работников ОО.
13. Продолжать совершенствовать материально-техническое состояние ОО.
14. Поддерживать на прежнем уровне качество предоставляемых образовательных услуг.
15. Продолжать совершенствовать образовательную деятельность и качество предоставляемых образовательных услуг для повышения и сохранения имиджа ОО.

#### **город Серов**

1. Поддерживать состояние официального сайта ОО на прежнем уровне.
2. Поддерживать актуальную информацию о педагогических работниках на официальном сайте ОО.
3. Рассмотреть техническую возможность размещения на официальном сайте ОО онлайн опросов.
4. Создать систему взаимодействия с потребителями образовательных услуг. Реализовать прием обращений и информирование о ходе рассмотрения обращений, используя электронную почту, телефон и электронные ресурсы на официальном сайте ОО.
5. Назначить ответственного за размещение на официальном сайте ОО актуальной информации о материально-техническом и информационном обеспечении образовательного процесса.
6. Создать условия для получения образования с применением дистанционных образовательных программ.
7. Улучшать условия по развитию творческих способностей и интересов обучающихся на всероссийских и международных уровнях.
8. Поддерживать возможность качественного оказания психолого-педагогической, медицинской или социальной помощи.
9. Разработать план мероприятий по созданию оборудованных пандусов, специализированной мебели, столов, колясок, перил, поручней, специализированного сантехнического оборудования.

10. Поддерживать на прежнем уровне работу по повышению доброжелательности и вежливости работников ОО.
11. Поддерживать на прежнем уровне работу по повышению компетентности работников ОО.
12. Продолжать совершенствовать материально-техническое состояние ОО.
13. Поддерживать на прежнем уровне качество предоставляемых образовательных услуг.
14. Поддерживать на прежнем уровне образовательную деятельность и качество предоставляемых образовательных услуг для сохранения имиджа ОО.

#### **ЗАТО город Лесной**

1. Поддерживать состояние официального сайта ОО на прежнем уровне.
2. Поддерживать актуальную информацию о педагогических работниках на официальном сайте ОО.
3. Рассмотреть техническую возможность размещения на официальном сайте ОО онлайн опросов.
4. Создать систему взаимодействия с потребителями образовательных услуг. Реализовать прием обращений и информирование о ходе рассмотрения обращений, используя электронную почту, телефон и электронные ресурсы на официальном сайте ОО.
5. Назначить ответственного за размещение на официальном сайте ОО актуальной информации о материально-техническом и информационном обеспечении образовательного процесса.
6. Совершенствовать условия для охраны и укрепления здоровья, организации питания.
7. Совершенствовать условия для индивидуальной работы с обучающимися.
8. Улучшать условия по развитию творческих способностей и интересов обучающихся на всероссийских и международных уровнях.
9. Поддерживать возможность качественного оказания психолого-педагогической, медицинской или социальной помощи.
10. Разработать план мероприятий по созданию оборудованных пандусов, специализированной мебели, столов, колясок, перил, поручней, специализированного сантехнического оборудования.
11. Поддерживать на прежнем уровне работу по повышению доброжелательности и вежливости работников ОО.
12. Поддерживать на прежнем уровне работу по повышению компетентности работников ОО.
13. Поддерживать на прежнем уровне материально-техническое состояние ОО.
14. Поддерживать на прежнем уровне качество предоставляемых образовательных услуг.
15. Поддерживать на прежнем уровне образовательную деятельность и качество предоставляемых образовательных услуг для сохранения имиджа ОО.

#### **ЗАТО город Новоуральск**

1. Поддерживать состояние официального сайта ОО на прежнем уровне.
2. Поддерживать актуальную информацию о педагогических работниках на официальном сайте ОО.
3. Создать систему взаимодействия с потребителями образовательных услуг. Реализовать прием обращений и информирование о ходе рассмотрения обращений, используя электронную почту, телефон и электронные ресурсы на официальном сайте ОО.
4. Продолжать совершенствовать материально-техническое и информационное обеспечение в соответствии с требованиями ФГОС.
5. Совершенствовать условия для охраны и укрепления здоровья, организации питания.

6. Совершенствовать условия для индивидуальной работы с обучающимися.
7. Продолжать совершенствовать дополнительные образовательные программы.
8. Улучшать условия по развитию творческих способностей и интересов обучающихся на всероссийских и международных уровнях.
9. Поддерживать возможность качественного оказания психолого-педагогической, медицинской или социальной помощи.
10. Разработать план мероприятий по созданию оборудованных пандусов, специализированной мебели, столов, колясок, перил, поручней, специализированного сантехнического оборудования.
11. Поддерживать на прежнем уровне работу по повышению доброжелательности и вежливости работников ОО.
12. Поддерживать на прежнем уровне работу по повышению компетентности работников ОО.
13. Поддерживать на прежнем уровне материально-техническое состояние ОО.
14. Поддерживать на прежнем уровне качество предоставляемых образовательных услуг.
15. Поддерживать на прежнем уровне образовательную деятельность и качество предоставляемых образовательных услуг для сохранения имиджа ОО.

#### **ЗАТО поселок Свободный**

1. Поддерживать состояние официального сайта ОО на прежнем уровне.
2. Поддерживать актуальную информацию о педагогических работниках на официальном сайте ОО.
3. Разработать план мероприятий по повышению доступности взаимодействия ОО с потребителями услуг (гостевая книга, онлайн опросы).
4. Создать систему взаимодействия с потребителями образовательных услуг. Реализовать прием обращений и информирование о ходе рассмотрения обращений, используя электронную почту, телефон и электронные ресурсы на официальном сайте ОО.
5. Назначить ответственного за размещение на официальном сайте ОО актуальной информации о материально-техническом и информационном обеспечении образовательного процесса.
6. Совершенствовать условия для охраны и укрепления здоровья, организации питания.
7. Совершенствовать условия для индивидуальной работы с обучающимися.
8. Разработать план мероприятий по внедрению дополнительных образовательных программ в ОО.
9. Поддерживать условия по развитию творческих способностей и интересов обучающихся.
10. Совершенствовать качество оказываемых видов помощи (психолого-педагогической, медицинской или социальной).
11. Поддерживать на прежнем уровне работу по повышению доброжелательности и вежливости работников ОО.
12. Поддерживать на прежнем уровне работу по повышению компетентности работников ОО.
13. Продолжать совершенствовать материально-техническое состояние ОО.
14. Поддерживать на прежнем уровне качество предоставляемых образовательных услуг.
15. Поддерживать на прежнем уровне образовательную деятельность и качество предоставляемых образовательных услуг для сохранения имиджа ОО.

### **ЗАТО поселок Уральский**

1. Поддерживать состояние официального сайта ОО на прежнем уровне.
2. Поддерживать актуальную информацию о педагогических работниках на официальном сайте ОО.
3. Разработать план мероприятий по повышению доступности взаимодействия ОО с потребителями услуг (гостевая книга, онлайн опросы).
4. Создать систему взаимодействия с потребителями образовательных услуг. Реализовать прием обращений и информирование о ходе рассмотрения обращений, используя электронную почту, телефон и электронные ресурсы на официальном сайте ОО.
5. Продолжать совершенствовать материально-техническое и информационное обеспечение в соответствии с требованиями ФГОС.
6. Совершенствовать условия для охраны и укрепления здоровья, организации питания.
7. Совершенствовать условия для индивидуальной работы с обучающимися.
8. Разработать план мероприятий по внедрению дополнительных образовательных программ в ОО.
9. Поддерживать условия по развитию творческих способностей и интересов обучающихся.
10. Совершенствовать качество оказываемых видов помощи (психолого-педагогической, медицинской или социальной).
11. Разработать план мероприятий по созданию оборудованных пандусов, специализированной мебели, столов, колясок, перил, поручней, специализированного сантехнического оборудования.
12. Поддерживать на прежнем уровне работу по повышению доброжелательности и вежливости работников ОО.
13. Поддерживать на прежнем уровне работу по повышению компетентности работников ОО.
14. Поддерживать на прежнем уровне материально-техническое состояние ОО.
15. Поддерживать на прежнем уровне качество предоставляемых образовательных услуг.
16. Поддерживать на прежнем уровне образовательную деятельность и качество предоставляемых образовательных услуг для сохранения имиджа ОО.

### **Ирбитский район**

1. Поддерживать состояние официального сайта ОО на прежнем уровне.
2. Поддерживать актуальную информацию о педагогических работниках на официальном сайте ОО.
3. Рассмотреть техническую возможность размещения на официальном сайте ОО онлайн опросов.
4. Создать систему взаимодействия с потребителями образовательных услуг. Реализовать прием обращений и информирование о ходе рассмотрения обращений, используя электронную почту, телефон и электронные ресурсы на официальном сайте ОО.
5. Продолжать совершенствовать материально-техническое и информационное обеспечение в соответствии с требованиями ФГОС.
6. Обеспечить отсутствие предписаний надзорных органов по вопросам организации питания, обеспечить безопасность субъектов образовательных отношений.
7. Улучшать условия по развитию творческих способностей и интересов обучающихся на всероссийских и международных уровнях.
8. Совершенствовать качество оказываемых видов помощи (психолого-педагогической, медицинской или социальной).



9. Разработать план мероприятий по созданию оборудованных пандусов, специализированной мебели, столов, колясок, перил, поручней, специализированного сантехнического оборудования.
10. Поддерживать на прежнем уровне работу по повышению доброжелательности и вежливости работников ОО.
11. Поддерживать на прежнем уровне работу по повышению компетентности работников ОО.
12. Поддерживать на прежнем уровне материально-техническое состояние ОО.
13. Поддерживать на прежнем уровне качество предоставляемых образовательных услуг.
14. Поддерживать на прежнем уровне образовательную деятельность и качество предоставляемых образовательных услуг для сохранения имиджа ОО.

#### **Каменский район**

1. Поддерживать состояние официального сайта ОО на прежнем уровне.
2. Поддерживать актуальную информацию о педагогических работниках на официальном сайте ОО.
3. Рассмотреть техническую возможность размещения на официальном сайте ОО онлайн опросов.
4. Создать систему взаимодействия с потребителями образовательных услуг. Реализовать прием обращений и информирование о ходе рассмотрения обращений, используя электронную почту, телефон и электронные ресурсы на официальном сайте ОО.
5. Назначить ответственного за размещение на официальном сайте ОО актуальной информации о материально-техническом и информационном обеспечении образовательного процесса.
6. Совершенствовать условия для охраны и укрепления здоровья, организации питания.
7. Создать условия для получения образования с применением дистанционных образовательных программ.
8. Разработать план мероприятий по внедрению дополнительных образовательных программ в ОО.
9. Улучшать условия по развитию творческих способностей и интересов обучающихся на всероссийских и международных уровнях.
10. Поддерживать возможность качественного оказания психолого-педагогической, медицинской или социальной помощи.
11. Разработать план мероприятий по созданию оборудованных пандусов, специализированной мебели, столов, колясок, перил, поручней, специализированного сантехнического оборудования.
12. Поддерживать на прежнем уровне работу по повышению доброжелательности и вежливости работников ОО.
13. Поддерживать на прежнем уровне работу по повышению компетентности работников ОО.
14. Поддерживать на прежнем уровне материально-техническое состояние ОО.
15. Поддерживать на прежнем уровне качество предоставляемых образовательных услуг.
16. Поддерживать на прежнем уровне образовательную деятельность и качество предоставляемых образовательных услуг для сохранения имиджа ОО.

#### **Камышловский район**

1. Поддерживать состояние официального сайта ОО на прежнем уровне.

2. Поддерживать актуальную информацию о педагогических работниках на официальном сайте ОО.
3. Рассмотреть техническую возможность размещения на официальном сайте ОО онлайн опросов.
4. Создать систему взаимодействия с потребителями образовательных услуг. Реализовать прием обращений и информирование о ходе рассмотрения обращений, используя электронную почту, телефон и электронные ресурсы на официальном сайте ОО.
5. Назначить ответственного за размещение на официальном сайте ОО актуальной информации о материально-техническом и информационном обеспечении образовательного процесса.
6. Обеспечить отсутствие предписаний надзорных органов по вопросам организации питания, обеспечить безопасность субъектов образовательных отношений.
7. Создать условия для получения образования с применением дистанционных образовательных программ.
8. Разработать план мероприятий по внедрению дополнительных образовательных программ в ОО.
9. Улучшать условия по развитию творческих способностей и интересов обучающихся на всероссийских и международных уровнях.
10. Разработать план мероприятий по созданию оборудованных пандусов, специализированной мебели, столов, колясок, перил, поручней, специализированного сантехнического оборудования.
11. Поддерживать на прежнем уровне работу по повышению доброжелательности и вежливости работников ОО.
12. Поддерживать на прежнем уровне работу по повышению компетентности работников ОО.
13. Поддерживать на прежнем уровне материально-техническое состояние ОО.
14. Поддерживать на прежнем уровне качество предоставляемых образовательных услуг.
15. Поддерживать на прежнем уровне образовательную деятельность и качество предоставляемых образовательных услуг для сохранения имиджа ОО.

#### **Красноуфимский район**

1. Поддерживать состояние официального сайта ОО на прежнем уровне.
2. Поддерживать актуальную информацию о педагогических работниках на официальном сайте ОО.
3. Рассмотреть техническую возможность размещения на официальном сайте ОО онлайн опросов.
4. Создать систему взаимодействия с потребителями образовательных услуг. Реализовать прием обращений и информирование о ходе рассмотрения обращений, используя электронную почту, телефон и электронные ресурсы на официальном сайте ОО.
5. Назначить ответственного за размещение на официальном сайте ОО актуальной информации о материально-техническом и информационном обеспечении образовательного процесса.
6. Обеспечить отсутствие предписаний надзорных органов по вопросам организации питания, обеспечить безопасность субъектов образовательных отношений.
7. Совершенствовать условия для индивидуальной работы с обучающимися.
8. Разработать план мероприятий по внедрению дополнительных образовательных программ в ОО.

9. Улучшать условия по развитию творческих способностей и интересов обучающихся на всероссийских и международных уровнях.
10. Поддерживать возможность качественного оказания психолого-педагогической, медицинской или социальной помощи.
11. Разработать план мероприятий по созданию оборудованных пандусов, специализированной мебели, столов, колясок, перил, поручней, специализированного сантехнического оборудования.
12. Поддерживать на прежнем уровне работу по повышению доброжелательности и вежливости работников ОО.
13. Поддерживать на прежнем уровне работу по повышению компетентности работников ОО.
14. Поддерживать на прежнем уровне материально-техническое состояние ОО.
15. Поддерживать на прежнем уровне качество предоставляемых образовательных услуг.
16. Поддерживать на прежнем уровне образовательную деятельность и качество предоставляемых образовательных услуг для сохранения имиджа ОО.

#### **Невьянский район**

1. Поддерживать состояние официального сайта ОО на прежнем уровне.
2. Поддерживать актуальную информацию о педагогических работниках на официальном сайте ОО.
3. Рассмотреть техническую возможность размещения на официальном сайте ОО онлайн опросов.
4. Создать систему взаимодействия с потребителями образовательных услуг. Реализовать прием обращений и информирование о ходе рассмотрения обращений, используя электронную почту, телефон и электронные ресурсы на официальном сайте ОО.
5. Назначить ответственного за размещение на официальном сайте ОО актуальной информации о материально-техническом и информационном обеспечении образовательного процесса.
6. Совершенствовать условия для охраны и укрепления здоровья, организации питания.
7. Совершенствовать условия для индивидуальной работы с обучающимися.
8. Улучшать условия по развитию творческих способностей и интересов обучающихся на всероссийских и международных уровнях.
9. Разработать план мероприятий по созданию оборудованных пандусов, специализированной мебели, столов, колясок, перил, поручней, специализированного сантехнического оборудования.
10. Поддерживать на прежнем уровне работу по повышению доброжелательности и вежливости работников ОО.
11. Поддерживать на прежнем уровне работу по повышению компетентности работников ОО.
12. Поддерживать на прежнем уровне материально-техническое состояние ОО.
13. Поддерживать на прежнем уровне качество предоставляемых образовательных услуг.
14. Поддерживать на прежнем уровне образовательную деятельность и качество предоставляемых образовательных услуг для сохранения имиджа ОО.

#### **Нижнесергинский район**

1. Поддерживать состояние официального сайта ОО на прежнем уровне.
2. Поддерживать актуальную информацию о педагогических работниках на официальном сайте ОО.

3. Рассмотреть техническую возможность размещения на официальном сайте ОО онлайн опросов.
4. Создать систему взаимодействия с потребителями образовательных услуг. Реализовать прием обращений и информирование о ходе рассмотрения обращений, используя электронную почту, телефон и электронные ресурсы на официальном сайте ОО.
5. Назначить ответственного за размещение на официальном сайте ОО актуальной информации о материально-техническом и информационном обеспечении образовательного процесса.
6. Обеспечить отсутствие предписаний надзорных органов по вопросам организации питания, обеспечить безопасность субъектов образовательных отношений.
7. Провести анализ запросов участников образовательного процесса для расширения спектра и повышения качества услуг дополнительного образования, принять меры по повышению уровня информированности населения об услугах, оказываемых ОО во внеурочное время.
8. Улучшать условия по развитию творческих способностей и интересов обучающихся на всероссийских и международных уровнях.
9. Совершенствовать качество оказываемых видов помощи (психолого-педагогической, медицинской или социальной).
10. Поддерживать на прежнем уровне работу по повышению доброжелательности и вежливости работников ОО.
11. Поддерживать на прежнем уровне работу по повышению компетентности работников ОО.
12. Поддерживать на прежнем уровне материально-техническое состояние ОО.
13. Поддерживать на прежнем уровне качество предоставляемых образовательных услуг.
14. Поддерживать на прежнем уровне образовательную деятельность и качество предоставляемых образовательных услуг для сохранения имиджа ОО.

#### **Новолялинский район**

1. Поддерживать состояние официального сайта ОО на прежнем уровне.
2. Поддерживать актуальную информацию о педагогических работниках на официальном сайте ОО.
3. Создать систему взаимодействия с потребителями образовательных услуг. Реализовать прием обращений и информирование о ходе рассмотрения обращений, используя электронную почту, телефон и электронные ресурсы на официальном сайте ОО.
4. Назначить ответственного за размещение на официальном сайте ОО актуальной информации о материально-техническом и информационном обеспечении образовательного процесса.
5. Совершенствовать условия для охраны и укрепления здоровья, организации питания.
6. Разработать план мероприятий по созданию оборудованных пандусов, специализированной мебели, столов, колясок, перил, поручней, специализированного сантехнического оборудования.
7. Поддерживать на прежнем уровне работу по повышению доброжелательности и вежливости работников ОО.
8. Поддерживать на прежнем уровне работу по повышению компетентности работников ОО.
9. Поддерживать на прежнем уровне качество предоставляемых образовательных услуг.

### **Пригородный район**

1. Поддерживать состояние официального сайта ОО на прежнем уровне.
2. Поддерживать актуальную информацию о педагогических работниках на официальном сайте ОО.
3. Рассмотреть техническую возможность размещения на официальном сайте ОО онлайн опросов.
4. Создать систему взаимодействия с потребителями образовательных услуг. Реализовать прием обращений и информирование о ходе рассмотрения обращений, используя электронную почту, телефон и электронные ресурсы на официальном сайте ОО.
5. Назначить ответственного за размещение на официальном сайте ОО актуальной информации о материально-техническом и информационном обеспечении образовательного процесса.
6. Обеспечить отсутствие предписаний надзорных органов по вопросам организации питания, обеспечить безопасность субъектов образовательных отношений.
7. Создать условия для получения образования с применением дистанционных образовательных программ.
8. Провести анализ запросов участников образовательного процесса для расширения спектра и повышения качества услуг дополнительного образования, принять меры по повышению уровня информированности населения об услугах, оказываемых ОО во внеурочное время.
9. Улучшать условия по развитию творческих способностей и интересов обучающихся на всероссийских и международных уровнях.
10. Совершенствовать качество оказываемых видов помощи (психолого-педагогической, медицинской или социальной).
11. Разработать план мероприятий по созданию оборудованных пандусов, специализированной мебели, столов, колясок, перил, поручней, специализированного сантехнического оборудования.
12. Поддерживать на прежнем уровне работу по повышению доброжелательности и вежливости работников ОО.
13. Поддерживать на прежнем уровне работу по повышению компетентности работников ОО.
14. Поддерживать на прежнем уровне качество предоставляемых образовательных услуг.
15. Поддерживать на прежнем уровне образовательную деятельность и качество предоставляемых образовательных услуг для сохранения имиджа ОО.

### **Пышминский район**

1. Поддерживать состояние официального сайта ОО на прежнем уровне.
2. Поддерживать актуальную информацию о педагогических работниках на официальном сайте ОО.
3. Рассмотреть техническую возможность размещения на официальном сайте ОО онлайн опросов.
4. Создать систему взаимодействия с потребителями образовательных услуг. Реализовать прием обращений и информирование о ходе рассмотрения обращений, используя электронную почту, телефон и электронные ресурсы на официальном сайте ОО.
5. Назначить ответственного за размещение на официальном сайте ОО актуальной информации о материально-техническом и информационном обеспечении образовательного процесса.

6. Поддерживать на прежнем уровне работу по повышению доброжелательности и вежливости работников ОО.
7. Поддерживать на прежнем уровне работу по повышению компетентности работников ОО.
8. Поддерживать на прежнем уровне качество предоставляемых образовательных услуг.
9. Поддерживать на прежнем уровне образовательную деятельность и качество предоставляемых образовательных услуг для сохранения имиджа ОО.

#### **Режевский район**

1. Поддерживать состояние официального сайта ОО на прежнем уровне.
2. Поддерживать актуальную информацию о педагогических работниках на официальном сайте ОО.
3. Рассмотреть техническую возможность размещения на официальном сайте ОО онлайн опросов.
4. Поддерживать на том же уровне доступность сведений о ходе рассмотрения обращений, поступивших от заинтересованных граждан.
5. Назначить ответственного за размещение на официальном сайте ОО актуальной информации о материально-техническом и информационном обеспечении образовательного процесса.
6. Обеспечить отсутствие предписаний надзорных органов по вопросам организации питания, обеспечить безопасность субъектов образовательных отношений.
7. Совершенствовать условия для индивидуальной работы с обучающимися.
8. Улучшать условия по развитию творческих способностей и интересов обучающихся на всероссийских и международных уровнях.
9. Совершенствовать качество оказываемых видов помощи (психолого-педагогической, медицинской или социальной).
10. Разработать план мероприятий по созданию оборудованных пандусов, специализированной мебели, столов, колясок, перил, поручней, специализированного сантехнического оборудования.
11. Поддерживать на прежнем уровне работу по повышению доброжелательности и вежливости работников ОО.
12. Поддерживать на прежнем уровне работу по повышению компетентности работников ОО.
13. Продолжать совершенствовать материально-техническое состояние ОО.
14. Поддерживать на прежнем уровне качество предоставляемых образовательных услуг.
15. Поддерживать на прежнем уровне образовательную деятельность и качество предоставляемых образовательных услуг для сохранения имиджа ОО.

#### **Государственные организации**

1. Поддерживать состояние официального сайта ОО на прежнем уровне.
2. Поддерживать актуальную информацию о педагогических работниках на официальном сайте ОО.
3. Рассмотреть техническую возможность размещения на официальном сайте ОО онлайн опросов.
4. Создать систему взаимодействия с потребителями образовательных услуг. Реализовать прием обращений и информирование о ходе рассмотрения обращений, используя электронную почту, телефон и электронные ресурсы на официальном сайте ОО.

5. Назначить ответственного за размещение на официальном сайте ОО актуальной информации о материально-техническом и информационном обеспечении образовательного процесса.
6. Совершенствовать условия для охраны и укрепления здоровья, организации питания.
7. Совершенствовать условия для индивидуальной работы с обучающимися.
8. Улучшать условия по развитию творческих способностей и интересов обучающихся на всероссийских и международных уровнях.
9. Поддерживать возможность качественного оказания психолого-педагогической, медицинской или социальной помощи.
10. Разработать план мероприятий по созданию оборудованных пандусов, специализированной мебели, столов, колясок, перил, поручней, специализированного сантехнического оборудования.
11. Поддерживать на прежнем уровне работу по повышению доброжелательности и вежливости работников ОО.
12. Поддерживать на прежнем уровне работу по повышению компетентности работников ОО.
13. Поддерживать на прежнем уровне материально-техническое состояние ОО.
14. Поддерживать на прежнем уровне качество предоставляемых образовательных услуг.
15. Поддерживать на прежнем уровне образовательную деятельность и качество предоставляемых образовательных услуг для сохранения имиджа ОО.

#### **Серовский район**

1. Поддерживать состояние официального сайта ОО на прежнем уровне.
2. Поддерживать актуальную информацию о педагогических работниках на официальном сайте ОО.
3. Разработать план мероприятий по повышению доступности взаимодействия ОО с потребителями услуг (гостевая книга, онлайн опросы).
4. Создать систему взаимодействия с потребителями образовательных услуг. Реализовать прием обращений и информирование о ходе рассмотрения обращений, используя электронную почту, телефон и электронные ресурсы на официальном сайте ОО.
5. Назначить ответственного за размещение на официальном сайте ОО актуальной информации о материально-техническом и информационном обеспечении образовательного процесса.
6. Провести анализ запросов участников образовательного процесса для расширения спектра и повышения качества услуг дополнительного образования, принять меры по повышению уровня информированности населения об услугах, оказываемых ОО во внеурочное время.
7. Разработать план мероприятий по развитию творческих способностей и интересов обучающихся. Формировать мотивацию обучающихся посредством участия в олимпиадах и конкурсах различного уровня.
8. Разработать план мероприятий по созданию оборудованных пандусов, специализированной мебели, столов, колясок, перил, поручней, специализированного сантехнического оборудования.
9. Поддерживать на прежнем уровне работу по повышению доброжелательности и вежливости работников ОО.
10. Поддерживать на прежнем уровне работу по повышению компетентности работников ОО.
11. Поддерживать на прежнем уровне материально-техническое состояние ОО.
12. Поддерживать на прежнем уровне качество предоставляемых образовательных услуг.

13. Поддерживать на прежнем уровне образовательную деятельность и качество предоставляемых образовательных услуг для сохранения имиджа ОО.

#### **Слободо-Туринский район**

1. Поддерживать состояние официального сайта ОО на прежнем уровне.
2. Поддерживать актуальную информацию о педагогических работниках на официальном сайте ОО.
3. Рассмотреть техническую возможность размещения на официальном сайте ОО онлайн опросов.
4. Создать систему взаимодействия с потребителями образовательных услуг. Реализовать прием обращений и информирование о ходе рассмотрения обращений, используя электронную почту, телефон и электронные ресурсы на официальном сайте ОО.
5. Назначить ответственного за размещение на официальном сайте ОО актуальной информации о материально-техническом и информационном обеспечении образовательного процесса.
6. Совершенствовать условия для охраны и укрепления здоровья, организации питания.
7. Совершенствовать условия для индивидуальной работы с обучающимися.
8. Поддерживать на прежнем уровне работу по повышению доброжелательности и вежливости работников ОО.
9. Поддерживать на прежнем уровне работу по повышению компетентности работников ОО.
10. Поддерживать на прежнем уровне материально-техническое состояние ОО.
11. Продолжать совершенствовать материально-техническое состояние ОО.
12. Поддерживать на прежнем уровне качество предоставляемых образовательных услуг.
13. Поддерживать на прежнем уровне образовательную деятельность и качество предоставляемых образовательных услуг для сохранения имиджа ОО.

#### **Сухоложский район**

1. Поддерживать состояние официального сайта ОО на прежнем уровне.
2. Поддерживать актуальную информацию о педагогических работниках на официальном сайте ОО.
3. Рассмотреть техническую возможность размещения на официальном сайте ОО онлайн опросов.
4. Создать систему взаимодействия с потребителями образовательных услуг. Реализовать прием обращений и информирование о ходе рассмотрения обращений, используя электронную почту, телефон и электронные ресурсы на официальном сайте ОО.
5. Продолжать совершенствовать материально-техническое и информационное обеспечение в соответствии с требованиями ФГОС.
6. Совершенствовать условия для охраны и укрепления здоровья, организации питания.
7. Совершенствовать условия для индивидуальной работы с обучающимися.
8. Продолжать совершенствовать дополнительные образовательные программы.
9. Поддерживать условия по развитию творческих способностей и интересов обучающихся.
10. Поддерживать возможность качественного оказания психолого-педагогической, медицинской или социальной помощи.



11. Разработать план мероприятий по созданию оборудованных пандусов, специализированной мебели, столов, колясок, перил, поручней, специализированного сантехнического оборудования.
12. Поддерживать на прежнем уровне работу по повышению доброжелательности и вежливости работников ОО.
13. Поддерживать на прежнем уровне работу по повышению компетентности работников ОО.
14. Поддерживать на прежнем уровне материально-техническое состояние ОО.
15. Поддерживать на прежнем уровне качество предоставляемых образовательных услуг.
16. Поддерживать на прежнем уровне образовательную деятельность и качество предоставляемых образовательных услуг для сохранения имиджа ОО.

### **Сысертский район**

1. Поддерживать состояние официального сайта ОО на прежнем уровне.
2. Поддерживать актуальную информацию о педагогических работниках на официальном сайте ОО.
3. Рассмотреть техническую возможность размещения на официальном сайте ОО онлайн опросов.
4. Создать систему взаимодействия с потребителями образовательных услуг. Реализовать прием обращений и информирование о ходе рассмотрения обращений, используя электронную почту, телефон и электронные ресурсы на официальном сайте ОО.
5. Назначить ответственного за размещение на официальном сайте ОО актуальной информации о материально-техническом и информационном обеспечении образовательного процесса.
6. Создать условия для получения образования с применением дистанционных образовательных программ.
7. Провести анализ запросов участников образовательного процесса для расширения спектра и повышения качества услуг дополнительного образования, принять меры по повышению уровня информированности населения об услугах, оказываемых ОО во внеурочное время.
8. Улучшать условия по развитию творческих способностей и интересов обучающихся на всероссийских и международных уровнях.
9. Разработать план мероприятий по созданию оборудованных пандусов, специализированной мебели, столов, колясок, перил, поручней, специализированного сантехнического оборудования.
10. Поддерживать на прежнем уровне работу по повышению доброжелательности и вежливости работников ОО.
11. Поддерживать на прежнем уровне работу по повышению компетентности работников ОО.
12. Продолжать совершенствовать материально-техническое состояние ОО.
13. Поддерживать на прежнем уровне качество предоставляемых образовательных услуг.

### **Таборинский район**

1. Поддерживать состояние официального сайта ОО на прежнем уровне.
2. Поддерживать актуальную информацию о педагогических работниках на официальном сайте ОО.
3. Рассмотреть техническую возможность размещения на официальном сайте ОО онлайн опросов.

4. Создать систему взаимодействия с потребителями образовательных услуг. Реализовать прием обращений и информирование о ходе рассмотрения обращений, используя электронную почту, телефон и электронные ресурсы на официальном сайте ОО.
5. Назначить ответственного за размещение на официальном сайте ОО актуальной информации о материально-техническом и информационном обеспечении образовательного процесса.
6. Обеспечить отсутствие предписаний надзорных органов по вопросам организации питания, обеспечить безопасность субъектов образовательных отношений.
7. Создать условия для получения образования с применением дистанционных образовательных программ.
8. Провести анализ запросов участников образовательного процесса для расширения спектра и повышения качества услуг дополнительного образования, принять меры по повышению уровня информированности населения об услугах, оказываемых ОО во внеурочное время.
9. Улучшать условия по развитию творческих способностей и интересов обучающихся на всероссийских и международных уровнях.
10. Поддерживать на прежнем уровне работу по повышению доброжелательности и вежливости работников ОО.
11. Поддерживать на прежнем уровне работу по повышению компетентности работников ОО.
12. Поддерживать на прежнем уровне материально-техническое состояние ОО.
13. Поддерживать на прежнем уровне качество предоставляемых образовательных услуг.
14. Поддерживать на прежнем уровне образовательную деятельность и качество предоставляемых образовательных услуг для сохранения имиджа ОО.

#### **Тавдинский район**

1. Поддерживать состояние официального сайта ОО на прежнем уровне.
2. Поддерживать актуальную информацию о педагогических работниках на официальном сайте ОО.
3. Рассмотреть техническую возможность размещения на официальном сайте ОО онлайн опросов.
4. Создать систему взаимодействия с потребителями образовательных услуг. Реализовать прием обращений и информирование о ходе рассмотрения обращений, используя электронную почту, телефон и электронные ресурсы на официальном сайте ОО.
5. Назначить ответственного за размещение на официальном сайте ОО актуальной информации о материально-техническом и информационном обеспечении образовательного процесса.
6. Обеспечить отсутствие предписаний надзорных органов по вопросам организации питания, обеспечить безопасность субъектов образовательных отношений.
7. Разработать план мероприятий по внедрению дополнительных образовательных программ в ОО.
8. Улучшать условия по развитию творческих способностей и интересов обучающихся на всероссийских и международных уровнях.
9. Разработать план мероприятий по созданию оборудованных пандусов, специализированной мебели, столов, колясок, перил, поручней, специализированного сантехнического оборудования.
10. Поддерживать на прежнем уровне работу по повышению доброжелательности и вежливости работников ОО.

11. Поддерживать на прежнем уровне работу по повышению компетентности работников ОО.
12. Поддерживать на прежнем уровне материально-техническое состояние ОО.
13. Поддерживать на прежнем уровне качество предоставляемых образовательных услуг.
14. Поддерживать на прежнем уровне образовательную деятельность и качество предоставляемых образовательных услуг для сохранения имиджа ОО.

#### **Талицкий район**

1. Поддерживать состояние официального сайта ОО на прежнем уровне.
2. Поддерживать актуальную информацию о педагогических работниках на официальном сайте ОО.
3. Рассмотреть техническую возможность размещения на официальном сайте ОО онлайн опросов.
4. Поддерживать на том же уровне доступность сведений о ходе рассмотрения обращений, поступивших от заинтересованных граждан.
5. Назначить ответственного за размещение на официальном сайте ОО актуальной информации о материально-техническом и информационном обеспечении образовательного процесса.
6. Обеспечить отсутствие предписаний надзорных органов по вопросам организации питания, обеспечить безопасность субъектов образовательных отношений.
7. Провести анализ запросов участников образовательного процесса для расширения спектра и повышения качества услуг дополнительного образования, принять меры по повышению уровня информированности населения об услугах, оказываемых ОО во внеурочное время.
8. Разработать план мероприятий по созданию оборудованных пандусов, специализированной мебели, столов, колясок, перил, поручней, специализированного сантехнического оборудования.
9. Поддерживать на прежнем уровне работу по повышению доброжелательности и вежливости работников ОО.
10. Поддерживать на прежнем уровне работу по повышению компетентности работников ОО.
11. Поддерживать на прежнем уровне материально-техническое состояние ОО.
12. Поддерживать на прежнем уровне качество предоставляемых образовательных услуг.
13. Поддерживать на прежнем уровне образовательную деятельность и качество предоставляемых образовательных услуг для сохранения имиджа ОО.

#### **Тугулымский район**

1. Поддерживать состояние официального сайта ОО на прежнем уровне.
2. Поддерживать актуальную информацию о педагогических работниках на официальном сайте ОО.
3. Рассмотреть техническую возможность размещения на официальном сайте ОО онлайн опросов.
4. Создать систему взаимодействия с потребителями образовательных услуг. Реализовать прием обращений и информирование о ходе рассмотрения обращений, используя электронную почту, телефон и электронные ресурсы на официальном сайте ОО.
5. Назначить ответственного за размещение на официальном сайте ОО актуальной информации о материально-техническом и информационном обеспечении образовательного процесса.

6. Обеспечить отсутствие предписаний надзорных органов по вопросам организации питания, обеспечить безопасность субъектов образовательных отношений.
7. Создать условия для получения образования с применением дистанционных образовательных программ.
8. Провести анализ запросов участников образовательного процесса для расширения спектра и повышения качества услуг дополнительного образования, принять меры по повышению уровня информированности населения об услугах, оказываемых ОО во внеурочное время.
9. Улучшать условия по развитию творческих способностей и интересов обучающихся на всероссийских и международных уровнях.
10. Поддерживать на прежнем уровне работу по повышению доброжелательности и вежливости работников ОО.
11. Поддерживать на прежнем уровне работу по повышению компетентности работников ОО.
12. Продолжать совершенствовать материально-техническое состояние ОО.
13. Поддерживать на прежнем уровне качество предоставляемых образовательных услуг.
14. Поддерживать на прежнем уровне образовательную деятельность и качество предоставляемых образовательных услуг для сохранения имиджа ОО.

#### **Туринский район**

1. Поддерживать состояние официального сайта ОО на прежнем уровне.
2. Поддерживать актуальную информацию о педагогических работниках на официальном сайте ОО.
3. Создать систему взаимодействия с потребителями образовательных услуг. Реализовать прием обращений и информирование о ходе рассмотрения обращений, используя электронную почту, телефон и электронные ресурсы на официальном сайте ОО.
4. Продолжать совершенствовать материально-техническое и информационное обеспечение в соответствии с требованиями ФГОС.
5. Совершенствовать условия для охраны и укрепления здоровья, организации питания.
6. Совершенствовать условия для индивидуальной работы с обучающимися.
7. Разработать план мероприятий по внедрению дополнительных образовательных программ в ОО.
8. Улучшать условия по развитию творческих способностей и интересов обучающихся на всероссийских и международных уровнях.
9. Поддерживать возможность качественного оказания психолого-педагогической, медицинской или социальной помощи.
10. Разработать план мероприятий по созданию оборудованных пандусов, специализированной мебели, столов, колясок, перил, поручней, специализированного сантехнического оборудования.
11. Поддерживать на прежнем уровне работу по повышению доброжелательности и вежливости работников ОО.
12. Поддерживать на прежнем уровне работу по повышению компетентности работников ОО.
13. Поддерживать на прежнем уровне материально-техническое состояние ОО.
14. Поддерживать на прежнем уровне качество предоставляемых образовательных услуг.
15. Поддерживать на прежнем уровне образовательную деятельность и качество предоставляемых образовательных услуг для сохранения имиджа ОО.

#### **Шалинский район**

1. Поддерживать состояние официального сайта ОО на прежнем уровне.

2. Поддерживать актуальную информацию о педагогических работниках на официальном сайте ОО.
3. Рассмотреть техническую возможность размещения на официальном сайте ОО онлайн опросов.
4. Назначить ответственного за размещение на официальном сайте ОО актуальной информации о материально-техническом и информационном обеспечении образовательного процесса.
5. Совершенствовать условия для охраны и укрепления здоровья, организации питания.
6. Создать условия для получения образования с применением дистанционных образовательных программ.
7. Улучшать условия по развитию творческих способностей и интересов обучающихся на всероссийских и международных уровнях.
8. Совершенствовать качество оказываемых видов помощи (психолого-педагогической, медицинской или социальной).
9. Разработать план мероприятий по созданию оборудованных пандусов, специализированной мебели, столов, колясок, перил, поручней, специализированного сантехнического оборудования.
10. Поддерживать на прежнем уровне работу по повышению доброжелательности и вежливости работников ОО.
11. Поддерживать на прежнем уровне работу по повышению компетентности работников ОО.
12. Поддерживать на прежнем уровне материально-техническое состояние ОО.
13. Поддерживать на прежнем уровне качество предоставляемых образовательных услуг.
14. Поддерживать на прежнем уровне образовательную деятельность и качество предоставляемых образовательных услуг для сохранения имиджа ОО.

## РАЗДЕЛ 1. РЕЙТИНГ ОО СВЕРДЛОВСКОЙ ОБЛАСТИ

### 6.1. Интегральный рейтинг организаций

| АТЕ                         | ИНН        | Сокращенное наименование организации                      | Балл (max 160) | Место |
|-----------------------------|------------|---|----------------|-------|
| город Нижняя Салда          | 6622002332 | МБОУ "СОШ №10"  | 141,74         | 1     |
| город Екатеринбург          | 6662022536 | МАОУ СОШ с углублённым изучением отдельных предметов № 53 | 141,68         | 2     |
| Сухоложский район           | 6633006762 | МАОУ Гимназия № 1   | 140,86         | 3     |
| Алапаевский район           | 6635006493 | МОУ "Арамашевская СОШ имени М. Мантурова"                 | 140,66         | 4     |
| Режевский район             | 6628009140 | МБОУ СОШ №46  | 140,42         | 5     |
| Государственные организации | 6656002651 | ГБПОУ СО "ТМТ"  | 140,31         | 6     |
| Сухоложский район           | 6633006748 | МАОУ СОШ №17  | 139,81         | 7     |
| город Нижний Тагил          | 6667009095 | МАОУ лицей №39  | 139,69         | 8     |
| город Каменск-Уральский     | 6666008606 | Средняя школа № 21  | 139,16         | 9     |
| город Первоуральск          | 6625017471 | МАОУ «Лицей №21»  | 139,08         | 10    |
| город Екатеринбург          | 6663057940 | МАОУ СОШ № 138  | 139,02         | 11    |
| город Екатеринбург          | 6660011426 | МАОУ гимназия № 176                                       | 138,66         | 12    |
| город Краснотурьинск        | 6617005955 | МАОУ СОШ № 10   | 138,51         | 13    |
| Государственные организации | 6627008137 | ГБПОУ СО "Ревдинский педагогический колледж"              | 138,47         | 14    |
| Талицкий район              | 6632015524 | МБОУ СОШ №19  | 138,25         | 15    |
| город Серов                 | 6654008150 | МКОУ "Буткинская СОШ"                                     | 138,25         | 16    |
| Государственные организации | 6619007588 | ГКОУ СО "Красноуфимская школа- интернат"                  | 138,01         | 17    |
| Пышминский район            | 6624006727 | МАОУ "НТГ"  | 137,89         | 18    |
| город Кировград             | 6616005409 | МАОУ СОШ №8   | 137,83         | 19    |
| Государственные организации | 6626011867 | ГКОУ СО "Полевская школа"                                 | 137,8          | 20    |
| Богдановичский район        | 6605005728 | МАОУ - СОШ № 2  | 137,63         | 21    |
| Сысертский район            | 6652011655 | МАОУ СОШ № 3  | 137,45         | 22    |
| Богдановичский район        | 6605006489 | МАОУ-Тыгишская СОШ  | 137            | 23    |
| город Каменск-Уральский     | 6665006821 | Средняя школа №20   | 136,7          | 24    |
| Туринский район             | 6656004017 | Городищенская СОШ   | 136,39         | 25    |
| Государственные             | 6604009092 | ГКОУ СО "Березовская школа-                               | 136,33         | 26    |

|                             |            |  |        |    |
|-----------------------------|------------|--|--------|----|
| организации                 |            | интернат"  |        |    |
| город Ревда                 | 6627017815 | МАОУ "Еврогимназия"  | 135,94 | 27 |
| город Екатеринбург          | 6664029400 | МАОУ гимназия № 39 "Французская гимназии"                  | 135,92 | 28 |
| Государственные организации | 6632006833 | ГБПОУ СО "Северный педагогический колледж"                 | 135,76 | 29 |
| город Первоуральск          | 6625017418 | МАОУ СОШ №15   | 135,65 | 30 |
| Слободо-Туринский район     | 6651002785 | МКОУ "НИЦИНСКАЯ СОШ"                                       | 135,53 | 31 |
| город Нижний Тагил          | 6669004166 | МБОУ СОШ "ЦО № 1"  | 135,45 | 32 |
| город Березовский           | 6604009511 | Березовское МКОУ ООШ № 30                                  | 135,29 | 33 |
| город Нижний Тагил          | 6667008983 | МБОУ СОШ № 35  | 135,26 | 34 |
| Государственные организации | 6630006718 | ГКОУ СО "Школа города Лесного"                             | 135,06 | 35 |
| Государственные организации | 6664001203 | ГБПОУ СО "ЕТХМ"  | 135,05 | 36 |
| город Карпинск              | 6614004618 | МАОУ СОШ №23   | 134,74 | 37 |
| Государственные организации | 6663019600 | ГАПОУ СО "ЕПТТ им. В.М. Курочкина"                         | 134,74 | 38 |
| Туринский район             | 6656003895 | МАОУ СОШ № 2   | 134,72 | 39 |
| Новолялинский район         | 6647000922 | МАОУ НГО "СОШ №4"  | 134,61 | 40 |
| город Камышлов              | 6613004005 | МАОУ "Школа №7" КГО  | 134,52 | 41 |
| город Кировград             | 6616005945 | МАОУ СОШ №4  | 134,49 | 42 |
| город Краснотурьинск        | 6617006035 | МАОУ "СОШ №19"   | 134,35 | 43 |
| Артемовский район           | 6602005247 | МАОУ "СОШ № 8"   | 134,35 | 44 |
| Государственные организации | 6660008590 | ГАПОУ СО "ЕКТС"  | 134,28 | 45 |
| город Каменск-Уральский     | 6665007462 | Средняя школа № 35   | 133,92 | 46 |
| Ирбитский район             | 6611005980 | МОУ "Речкаловская СОШ"                                     | 133,83 | 47 |
| город Екатеринбург          | 6662081965 | МАОУ СОШ №76 с углубленным изучением отдельных предметов   | 133,83 | 48 |
| Государственные организации | 6633005536 | ГБПОУ СО "Сухоложский многопрофильный техникум"            | 133,79 | 49 |
| Алапаевский район           | 6601006079 | МОУ "Деевская СОШ"   | 133,76 | 50 |
| город Первоуральск          | 6625016460 | МАОУ "СОШ № 7 с углубленным изучением отдельных предметов" | 133,7  | 51 |
| Новолялинский район         | 6647002856 | МБОУ НГО "СОШ №2"  | 133,64 | 52 |
| город Нижняя Салда          | 6622002340 | МБОУ "СОШ №5"  | 133,29 | 53 |

|                             |            |  |        |    |
|-----------------------------|------------|--|--------|----|
| Ирбитский район             | 6611005910 | МОУ "Килачевская СОШ"                                    | 133,25 | 54 |
| город Каменск-Уральский     | 6666008243 | Лицей № 10   | 133,05 | 55 |
| город Верхняя Пышма         | 6606011650 | МАОУ "СОШ №33"   | 132,98 | 56 |
| Государственные организации | 6661002664 | ГБПОУ СО «СКИиК»   | 132,89 | 57 |
| город Полевской             | 6626009850 | МБОУ ПГО "СОШ №17"                                       | 132,85 | 58 |
| город Екатеринбург          | 6664041164 | МАОУ СОШ №132  | 132,66 | 59 |
| Богдановичский район        | 6605006400 | МАОУ СОШ № 5   | 132,66 | 60 |
| город Асбест                | 6603009903 | МАОУ СОШ № 11  | 132,5  | 61 |
| Тавдинский район            | 6634007590 | МКОУ-ООШ № 8   | 132,49 | 62 |
| город Каменск-Уральский     | 6665007582 | Средняя школа № 2  | 132,44 | 63 |
| город Заречный              | 6609008430 | МАОУ ГО Заречный "СОШ № 1"                               | 132,42 | 64 |
| Государственные организации | 6663058239 | ГКОУ СО «Екатеринбургская школа-интернат № 13»           | 132,32 | 65 |
| город Ирбит                 | 6611002450 | МАОУ "Школа № 10"  | 132,29 | 66 |
| Государственные организации | 6665005602 | ГАПОУ СО "КУТТС"   | 131,97 | 67 |
| Сухоложский район           | 6633006723 | МАОУ СОШ № 4   | 131,92 | 68 |
| город Нижний Тагил          | 6667008486 | МБОУ Лицей   | 131,66 | 69 |
| Государственные организации | 6668010047 | ГАПОУ СО "НТГПК им.Н.А.Демидова"                         | 131,65 | 70 |
| город Екатеринбург          | 6630006757 | МБОУ СОШ № 74  | 131,58 | 71 |
| Государственные организации | 6664041340 | МАОУ СОШ №32   | 131,58 | 72 |
| ЗАТО город Лесной           | 6654000835 | ГБПОУ СО "ТЛК им. Н. И. Кузнецова"                       | 131,58 | 73 |
| Государственные организации | 6616001771 | ГКОУ СО "Верхнетагильский детский дом-школа"             | 131,58 | 74 |
| город Екатеринбург          | 6658081401 | ГКОУ СО "Специальная школа-интернат № 17"                | 131,54 | 75 |
| Государственные организации | 6621011736 | ГБПОУ СО "УргЗК"   | 131,49 | 76 |
| Талицкий район              | 6654008337 | МКОУ "Вновь-Юрмытская средняя общеобразовательная школа" | 131,45 | 77 |
| город Нижний Тагил          | 6668016151 | МБОУ СОШ № 71  | 131,41 | 78 |
| Государственные организации | 6663056337 | ГКОУ СО "Екатеринбургская школа-интернат №10"            | 131,41 | 79 |
| Пышминский район            | 6649002548 | МБОУ ПГО "ОСОШ"  | 131,34 | 80 |
| город Нижний Тагил          | 6668021017 | МБОУ СОШ №   | 131,3  | 81 |



|                             |            |  |        |     |
|-----------------------------|------------|--|--------|-----|
|                             |            | Им.Н.К.Крупской                              |        |     |
| Ачитский район              | 6637002790 | МКОУ АГО «Гайнинская ООШ»                    | 131,26 | 82  |
| город Екатеринбург          | 6658068545 | МАОУ лицей № 12                              | 131,24 | 83  |
| Государственные организации | 6617005641 | ГБПОУ СО "Краснотурьинский политехникум"     | 131,23 | 84  |
| город Нижний Тагил          | 6668015944 | МАОУ гимназия № 18                           | 131,04 | 85  |
| ЗАТО город Новоуральск      | 6629012259 | МАОУ "СОШ № 49"                              | 131,03 | 86  |
| Талицкий район              | 6654008190 | МКОУ "Талицкая ООШ№2"                        | 131,01 | 87  |
| Государственные организации | 6654001349 | ГКОУ СО «Буткинская школа-интернат»          | 130,88 | 88  |
| Нижнесергинский район       | 6646009175 | МКОУ "Бисертская средняя школа №2"           | 130,85 | 89  |
| город Екатеринбург          | 6674308709 | МАОУ СОШ № 200                               | 130,83 | 90  |
| город Екатеринбург          | 6671425676 | МАОУ СОШ № 19                                | 130,83 | 91  |
| город Алапаевск             | 6601005011 | МАОУ СОШ № 2                                 | 130,81 | 92  |
| Государственные организации | 6625024912 | ГКОУ СО "Первоуральская школа"               | 130,79 | 93  |
| город Заречный              | 6609008448 | МКОУ ГО Заречный "СОШ№4"                     | 130,78 | 94  |
| Верхнесалдинский район      | 6607003797 | МБОУ "Средняя школа № 1"                     | 130,75 | 95  |
| Тавдинский район            | 6634007688 | МАОУ-СОШ № 2                                 | 130,73 | 96  |
| ЗАТО город Новоуральск      | 6629012330 | МАОУ "Лицей № 58"                            | 130,59 | 97  |
| Государственные организации | 6604009286 | ГКОУ СО "Березовская школа"                  | 130,58 | 98  |
| город Нижний Тагил          | 6668015951 | МБОУ СОШ № 64                                | 130,47 | 99  |
| город Екатеринбург          | 6661057134 | МАОУ Гимназия № 70                           | 130,46 | 100 |
| город Асбест                | 6603010200 | Лицей № 9                                    | 130,29 | 101 |
| Туринский район             | 6656003944 | МАОУ Леонтьевская СОШ                        | 130,22 | 102 |
| Государственные организации | 6629012347 | ГКОУ СО "Новоуральская школа № 2"            | 130,21 | 103 |
| ЗАТО город Лесной           | 6630006771 | МАОУ СОШ № 76                                | 130,17 | 104 |
| город Каменск-Уральский     | 6601006664 | ГКОУ СО «Верхнесинячихинская школа-интернат» | 130    | 105 |
| Государственные организации | 6666009014 | Средняя школа № 11                           | 130    | 106 |
| ЗАТО город Лесной           | 6630006732 | МАОУ СОШ № 72                                | 129,99 | 107 |
| Богдановичский район        | 6605002822 | МАОУ школа-интернат №9                       | 129,96 | 108 |
| Ирбитский район             | 6611005797 | МОУ "Зайковская СОШ №1"                      | 129,95 | 109 |
| город Екатеринбург          | 6663037493 | МАОУ лицей №100                              | 129,91 | 110 |
| ЗАТО город Лесной           | 6630006683 | МБОУ СОШ № 64                                | 129,91 | 111 |

|                             |            |  |        |     |
|-----------------------------|------------|--|--------|-----|
| Тавдинский район            | 6634007511 | МАОУ СОШ № 1   | 129,68 | 112 |
| Слободо-Туринский район     | 6656019599 | МКОУ "Тимофеевская НОШ"  | 129,66 | 113 |
| город Екатеринбург          | 6663058366 | МАОУ СОШ № 22  | 129,65 | 114 |
| город Екатеринбург          | 6658039664 | МБОУ СОШ №57   | 129,55 | 115 |
| Новолялинский район         | 6647002704 | МАОУ НГО "СОШ № 12"  | 129,4  | 116 |
| Слободо-Туринский район     | 6651002680 | МАОУ "Сладковская СОШ"   | 129,4  | 117 |
| Артемовский район           | 6636005407 | МАОУ "Артинский лицей"   | 129,39 | 118 |
| Государственные организации | 6611003687 | ГБПОУ СО "Ирбитский гуманитарный колледж"                                  | 129,38 | 119 |
| Слободо-Туринский район     | 6651002760 | МКОУ "Храмцовская ООШ"   | 129,37 | 120 |
| город Первоуральск          | 6625017337 | МАОУ "СОШ № 2"   | 129,25 | 121 |
| город Екатеринбург          | 6658017420 | МАОУ СОШ № 184 «Новая школа»   | 129,19 | 122 |
| город Нижний Тагил          | 6648006204 | МКОУ СОШ № 9 п. Уралец   | 129,18 | 123 |
| город Краснотурьинск        | 6617006042 | МАОУ "СОШ № 23 с углубленным изучением отдельных предметов"                | 129,17 | 124 |
| город Березовский           | 6604009039 | БМАОУ СОШ №33  | 129,16 | 125 |
| ЗАТО город Новоуральск      | 6629012298 | МАОУ "СОШ № 54"  | 129,12 | 126 |
| город Карпинск              | 6614004583 | МАОУ СОШ № 5   | 129,06 | 127 |
| Каменский район             | 6643007476 | МКОУ "Кисловская средняя общеобразовательная школа"                        | 129,03 | 128 |
| Невьянский район            | 6621008194 | МБОУ СОШ № 1 Невьянского ГО  | 128,98 | 129 |
| город Нижний Тагил          | 6623003699 | МАОУ СОШ №5 с углубленным изучением отдельных предметов им. Г.Н.Зайцева    | 128,98 | 130 |
| Государственные организации | 6634007906 | ГКОУ СО "Тавдинская школа-интернат"  | 128,96 | 131 |
| Государственные организации | 6660008173 | ГБПОУ СО "Свердловское музыкальное училище им. П.И. Чайковского (колледж)" | 128,92 | 132 |
| город Первоуральск          | 6625017369 | МАОУ СОШ № 1   | 128,92 | 133 |
| город Екатеринбург          | 6671314045 | МАОУ СОШ № 16  | 128,86 | 134 |
| Государственные организации | 6619000889 | ГБПОУ СО "КАК"   | 128,77 | 135 |
| город Нижний Тагил          | 6623004780 | МБОУ СОШ № 77  | 128,76 | 136 |
| Талицкий район              | 6654008231 | МКОУ "Троицкая СОШ № 5"  | 128,62 | 137 |
| Государственные             | 6623003787 | ГКОУ СО "Нижнетагильская   | 128,45 | 138 |

|                             |            |  |        |     |
|-----------------------------|------------|--|--------|-----|
| организации                 |            | школа-интернат №1"                                       |        |     |
| город Нижний Тагил          | 6647002574 | МАОУ НГО "СОШ №1"  | 128,45 | 139 |
| Новолялинский район         | 6667009063 | МАОУ СОШ № 9   | 128,45 | 140 |
| город Кушва                 | 6620007180 | МАОУ СОШ №1  | 128,31 | 141 |
| ЗАТО город Новоуральск      | 6629012178 | МАОУ "Гимназия № 41"                                     | 128,26 | 142 |
| город Екатеринбург          | 6663056376 | МАОУ СОШ № 77  | 128,24 | 143 |
| Пышминский район            | 6649002499 | МБОУ ПГО "Черемышская СОШ"                               | 128,18 | 144 |
| Камышловский район          | 6613004326 | МКОУ Скатинская СОШ                                      | 128,17 | 145 |
| Верхотурский район          | 6640003106 | ГБОУ СО "СОШ №3"   | 128,11 | 146 |
| Сухоложский район           | 6633006787 | МАОУ СОШ № 5   | 128,07 | 147 |
| город Екатеринбург          | 6658068584 | МАОУ СОШ №41   | 128,05 | 148 |
| город Нижний Тагил          | 6668021049 | МБОУ СОШ №10   | 127,97 | 149 |
| Талицкий район              | 6659039089 | МАОУ СОШ № 4 с углубленным изучением отдельных предметов | 127,96 | 150 |
| город Екатеринбург          | 6662073900 | МАОУ лицей № 110   | 127,96 | 151 |
| город Екатеринбург          | 6654007654 | МКОУ "Талицкая СОШ № 4"                                  | 127,96 | 152 |
| Сухоложский район           | 6633006730 | МБОУ ЗСОШ № 8  | 127,95 | 153 |
| город Нижний Тагил          | 6667009120 | МАОУ СОШ № 61  | 127,85 | 154 |
| Шалинский район             | 6657003030 | МБОУ "Шалинская СОШ №90"                                 | 127,79 | 155 |
| город Екатеринбург          | 6658017170 | МАОУ СОШ № 69  | 127,78 | 156 |
| Государственные организации | 6658033905 | ГБОУ "Речевой центр"                                     | 127,69 | 157 |
| Государственные организации | 6664030878 | ГАПОУ СО "УКТП"  | 127,56 | 158 |
| город Екатеринбург          | 6661064854 | МАОУ СОШ № 65 с УИОП                                     | 127,55 | 159 |
| Ирбитский район             | 6611005973 | МОУ "Пионерская СОШ"                                     | 127,51 | 160 |
| город Красноуфимск          | 6619006263 | МАОУ СШ 3  | 127,47 | 161 |
| Государственные организации | 6620003676 | ГБПОУ СО "Верхнетуринский механический техникум"         | 127,29 | 162 |
| город Екатеринбург          | 6661057127 | МАОУ СОШ № 175   | 127,29 | 163 |
| Государственные организации | 6652007377 | ГКОУ СО "Сысертская школа-интернат"                      | 127,27 | 164 |
| город Каменск-Уральский     | 6666007793 | Средняя школа №22  | 127,26 | 165 |
| Талицкий район              | 6654008305 | МКОУ "Трехозерская ООШ"                                  | 127,25 | 166 |
| город Нижний Тагил          | 6668021024 | МБОУ ГМ СРШ  | 127,25 | 167 |
| Государственные организации | 6607002627 | ГАПОУ СО "ВСАМТ"   | 127,24 | 168 |
| город Карпинск              | 6614004505 | МБОУ СОШ № 24 п. Сосновка                                | 127,24 | 169 |
| Пышминский район            | 6649002509 | МБОУ ПГО "Четкаринская                                   | 127,2  | 170 |

|                             |            | СОШ"   |        |     |
|-----------------------------|------------|--|--------|-----|
| Государственные организации | 6611006166 | ГКОУ СО "ХАРЛОВСКАЯ ШКОЛА-ИНТЕРНАТ"                    | 127,19 | 171 |
| Туринский район             | 6656004151 | МАОУ Усениновская СОШ                                  | 127,15 | 172 |
| город Заречный              | 6609008381 | МКОУ ГО Заречный "СОШ №7"                              | 127,12 | 173 |
| город Екатеринбург          | 6660012941 | МАОУ гимназия № 35                                     | 127,05 | 174 |
| ЗАТО город Новоуральск      | 6629012234 | МАОУ "Гимназия"  | 127,04 | 175 |
| Государственные организации | 6618001456 | ГАПОУ СО "КМТ"   | 127,02 | 176 |
| город Екатеринбург          | 6658014067 | МАОУ Гимназия № 202 «Менталитет»                       | 127    | 177 |
| Невьянский район            | 6621008204 | МБОУ СОШ №3 НГО  | 126,99 | 178 |
| Верхнесалдинский район      | 6607006861 | Школа № 14   | 126,97 | 179 |
| Серовский район             | 6642000238 | ГБПОУ СО "Ирбитский аграрный техникум"                 | 126,95 | 180 |
| Государственные организации | 6632014739 | МБОУ СОШ № 1 р.п. Сосьва им. Героя РФ Романова В.В.    | 126,95 | 181 |
| Государственные организации | 6668017532 | ГКОУ СО "Нижнетагильская школа - интернат"             | 126,94 | 182 |
| Талицкий район              | 6654008111 | МКОУ "Пионерская СОШ"                                  | 126,91 | 183 |
| Туринский район             | 6656004497 | МАОУ Липовская СОШ                                     | 126,76 | 184 |
| город Первоуральск          | 6625017376 | МАОУ СОШ № 6   | 126,66 | 185 |
| город Карпинск              | 6614004985 | МБОУ СОШ № 33  | 126,63 | 186 |
| город Екатеринбург          | 6662056052 | МАОУ СОШ №92   | 126,59 | 187 |
| Государственные организации | 6647003120 | ГКОУ СО "Новолялинская школа"                          | 126,56 | 188 |
| Красноуфимский район        | 6619006986 | МАОУ "Тавринская СОШ"                                  | 126,54 | 189 |
| Красноуфимский район        | 6619007179 | МКОУ "Новосельская СОШ"                                | 126,52 | 190 |
| Тугулымский район           | 6655003557 | МБОУ Юшалинская СОШ № 25                               | 126,5  | 191 |
| Государственные организации | 6612002358 | ГАПОУ СО "Каменск-Уральский радиотехнический техникум" | 126,44 | 192 |
| Артинский район             | 6636005541 | МАОУ "Сажинская СОШ"                                   | 126,43 | 193 |
| город Березовский           | 6604010813 | БМАОУ СОШ № 29 "школа на твоём берегу"                 | 126,39 | 194 |
| Государственные организации | 6664024218 | ГАПОУ СО "Екатеринбургский энергетический техникум"    | 126,38 | 195 |
| город Нижний Тагил          | 6668016458 | МБОУ СОШ № 44  | 126,32 | 196 |
| ЗАТО город Лесной           | 6630006789 | МАОУ "Лицей"   | 126,26 | 197 |
| Государственные организации | 6632015059 | ГКОУ СО "Серовская школа № 2"                          | 126,25 | 198 |

|                             |            |  |        |     |
|-----------------------------|------------|--|--------|-----|
| город Нижний Тагил          | 6667009088 | МБОУ СОШ № 38  | 126,25 | 199 |
| город Нижний Тагил          | 6668016560 | МБОУ СОШ № 30  | 126,24 | 200 |
| Ирбитский район             | 6611005927 | МКОУ Киргинская СОШ  | 126,18 | 201 |
| Государственные организации | 6613003442 | ГБПОУ СО «Камышловский гуманитарно-технологический техникум» | 126,16 | 202 |
| город Екатеринбург          | 6661058674 | МАОУСОШ №140 с углубленным изучением отдельных предметов     | 126,16 | 203 |
| город Нижняя Тура           | 6624007022 | МБОУ "СОШ№1"   | 126,09 | 204 |
| город Камышлов              | 6613006299 | МАОУ "Школа № 3"   | 126,07 | 205 |
| Государственные организации | 6669009453 | ГБПОУ СО "НТЖТ"  | 126,02 | 206 |
| Режевский район             | 6628008997 | МАОУ СОШ № 2   | 125,98 | 207 |
| город Екатеринбург          | 6662078810 | МАОУ - гимназия № 94   | 125,96 | 208 |
| город Нижний Тагил          | 6623006555 | МБОУ НШДС № 105  | 125,92 | 209 |
| город Асбест                | 6603009678 | МАОУ СОШ № 16  | 125,92 | 210 |
| Государственные организации | 6616003031 | ГКОУ СО "Кировградская школа-интернат"                       | 125,9  | 211 |
| город Екатеринбург          | 6663057404 | МАОУ гимназия № 144  | 125,9  | 212 |
| Государственные организации | 6661001815 | ГАПОУ СО "ЕМК"   | 125,9  | 213 |
| Государственные организации | 6617003500 | ГАПОУ СО "КИК"   | 125,89 | 214 |
| Сухоложский район           | 6633006804 | МАОУ СОШ № 7   | 125,82 | 215 |
| Государственные организации | 6668018744 | ГБПОУ Свердловской обл. «Нижнетагильский колледж искусств»   | 125,8  | 216 |
| город Асбест                | 6603011405 | МБОУ "СОШ №15"   | 125,72 | 217 |
| Государственные организации | 6666008483 | ГКОУ СО "Каменск-Уральская школа"                            | 125,7  | 218 |
| город Каменск-Уральский     | 6665007367 | Средняя школа №16  | 125,65 | 219 |
| Государственные организации | 6603007984 | ГАПОУ СО "Асбестовский политехникум"                         | 125,6  | 220 |
| город Екатеринбург          | 6664036189 | МАОУ СОШ № 197   | 125,6  | 221 |
| Пышминский район            | 6649002530 | МБОУ ПГО "Боровлянская СОШ"                                  | 125,59 | 222 |
| город Качканар              | 6615006689 | МОУ СОШ №7   | 125,57 | 223 |
| Государственные организации | 6668017540 | ГКОУ СО "Нижнетагильская школа-интернат №2"                  | 125,54 | 224 |
| Красноуфимский район        | 6619007010 | МАОУ "Бугалышская СОШ"                                       | 125,47 | 225 |
| Невьянский район            | 6621008564 | МАОУ СОШ п.Цементный   | 125,45 | 226 |

|                             |            |  |        |     |
|-----------------------------|------------|--|--------|-----|
| Государственные организации | 6636003907 | ГБПОУ СО "Артинский агропромышленный техникум" | 125,43 | 227 |
| город Серов                 | 6632016246 | МБОУ ООШ села Филькино                         | 125,42 | 228 |
| город Березовский           | 6604009448 | БМАОУ "Лицей № 7"                              | 125,41 | 229 |
| город Карпинск              | 6614004858 | МАОУ СОШ №2                                    | 125,4  | 230 |
| Государственные организации | 6627008708 | ГКОУ СО "Ревдинская школа"                     | 125,38 | 231 |
| город Екатеринбург          | 6658067728 | МБОУ СОШ №1                                    | 125,35 | 232 |
| Государственные организации | 6627012912 | ГКОУ СО "Дегтярская школа"                     | 125,35 | 233 |
| город Нижний Тагил          | 6667009056 | МБОУ СОШ № 8                                   | 125,31 | 234 |
| Государственные организации | 6659014609 | ГАПОУ СО "ЕТ "Автоматика"                      | 125,3  | 235 |
| Государственные организации | 6613001734 | ГБПОУ СО «Камышловский педагогический колледж» | 125,28 | 236 |
| Таборинский район           | 6653001931 | МКОУ "Кузнецовская ООШ"                        | 125,25 | 237 |
| город Нижний Тагил          | 6667009137 | МБОУ СОШ №87                                   | 125    | 238 |
| город Екатеринбург          | 6664041894 | МАОУ- СОШ № 156                                | 124,99 | 239 |
| город Кировград             | 6616005367 | МАОУ СОШ №2                                    | 124,99 | 240 |
| Талицкий район              | 6654008055 | МКОУ "Пановская ООШ"                           | 124,98 | 241 |
| ЗАТО поселок Уральский      | 6639008068 | МОУ «СОШ пос. Уральский»                       | 124,98 | 242 |
| город Качканар              | 6615006713 | Школа им К.Н.Новикова                          | 124,96 | 243 |
| Артинский район             | 6636005446 | МБОУ "Куркинская ООШ"                          | 124,93 | 244 |
| Невьянский район            | 6621008148 | МАОУ СОШ № 2                                   | 124,89 | 245 |
| Ирбитский район             | 6611005780 | МОУ "Дубская СОШ"                              | 124,87 | 246 |
| Красноуфимский район        | 6619006190 | МАОУ "Натальинская СОШ"                        | 124,87 | 247 |
| Каменский район             | 6643007525 | МКОУ "Рыбниковская средняя школа"              | 124,86 | 248 |
| Туринский район             | 6656004063 | МАОУ Коркинская СОШ                            | 124,85 | 249 |
| город Екатеринбург          | 6663056954 | МБОУ СОШ № 49                                  | 124,82 | 250 |
| Слободо-Туринский район     | 6656019581 | МКОУ "Бобровская НОШ"                          | 124,78 | 251 |
| город Североуральск         | 6631006380 | МАОУ СОШ № 1                                   | 124,78 | 252 |
| город Екатеринбург          | 6661063674 | МБОУ СОШ № 154                                 | 124,73 | 253 |
| город Красноуфимск          | 6619006256 | МБОУ СШ №1                                     | 124,72 | 254 |
| Тавдинский район            | 6634007470 | МАОУ СОШ № 9                                   | 124,71 | 255 |
| Государственные организации | 6664039292 | ГКОУ "Екатеринбургская школа № 7"              | 124,67 | 256 |
| город Асбест                | 6603000227 | МАОУ СОШ №8 им. А.Г. Махнева                   | 124,64 | 257 |
| Государственные организации | 6660011391 | ГКОУ СО "Екатеринбургская школа №3"            | 124,58 | 258 |

|                             |       |            |   |        |     |
|-----------------------------|-------|------------|---|--------|-----|
| ЗАО                         | город |            |   |        |     |
| Новоуральск                 |       | 6629012315 | МАОУ "Лицей № 56"   | 124,54 | 259 |
| Артинский район             |       | 6636005566 | МАОУ "Староартинская СОШ"   | 124,49 | 260 |
| город Нижний Тагил          |       | 6669005875 | МАОУ Политехническая гимназия   | 124,45 | 261 |
| город Екатеринбург          |       | 6661065382 | МАОУ СОШ № 85   | 124,41 | 262 |
| Байкаловский район          |       | 6638002088 | МАОУ Еланская СОШ   | 124,31 | 263 |
| Государственные организации |       | 6603011042 | ГКОУ Свердловской обл. «Асбестовская школа-интернат, реализующая адаптированные основные общеобразовательные программы» | 124,27 | 264 |
| Государственные организации |       | 6651000989 | ГАПОУ СО "СТАЭТ"  | 124,26 | 265 |
| город Ревда                 |       | 6627012888 | МАОУ «СОШ № 16»   | 124,21 | 266 |
| Сухоложский район           |       | 6633006794 | МБОУ СОШ № 6  | 124,19 | 267 |
| город Екатеринбург          |       | 6663036690 | МАОУ СОШ №113   | 124,08 | 268 |
| Красноуфимский район        |       | 6627012895 | МБОУ "СОШ №23"  | 124,05 | 269 |
| город Ревда                 |       | 6645003572 | МАОУ «Криулинская СОШ»  | 124,05 | 270 |
| Государственные организации |       | 6601000077 | ГБПОУ СО "Алапаевский многопрофильный техникум"   | 124,04 | 271 |
| Невьянский район            |       | 6621008571 | МБОУ ООШ п.Таватуй НГО  | 124,03 | 272 |
| Сухоложский район           |       | 6633006699 | МАОУ СОШ №10  | 123,98 | 273 |
| Невьянский район            |       | 6621008229 | МБОУ СОШ №5 г. Невьянска  | 123,93 | 274 |
| город Первоуральск          |       | 6625017464 | МАОУ "СОШ №32 с углубленным изучением отдельных предметов"  | 123,88 | 275 |
| Нижнесергинский район       |       | 6646009249 | МКОУ "Бисертская средняя школа №1"  | 123,8  | 276 |
| Государственные организации |       | 6630006700 | ГКОУ СО "Школа № 1 города Лесного"  | 123,78 | 277 |
| город Екатеринбург          |       | 6632014048 | ГКОУ СО "СЕРОВСКИЙ ДЕТСКИЙ ДОМ-ШКОЛА"   | 123,75 | 278 |
| Государственные организации |       | 6659039071 | МАОУ Гимназия № 174 г.Екатеринбурга   | 123,75 | 279 |
| Богдановичский район        |       | 6605006231 | МАОУ Коменская СОШ  | 123,74 | 280 |
| город Екатеринбург          |       | 6662059159 | МАОУ Гимназия № 40  | 123,71 | 281 |
| Каменский район             |       | 6643007451 | МКОУ "Каменская СОШ"  | 123,67 | 282 |
| Государственные организации |       | 6627005457 | ГАПОУ СО "РМТ"  | 123,53 | 283 |
| город Екатеринбург          |       | 6662058821 | МАОУ гимназия № 13  | 123,52 | 284 |
| город Екатеринбург          |       | 6659033305 | МАОУ СОШ № 166  | 123,5  | 285 |

|                             |            |  |        |     |
|-----------------------------|------------|--|--------|-----|
| Белоярский район            | 6639004909 | МАОУ "Белоярская СОШ № 1"  | 123,48 | 286 |
| Государственные организации | 6605006714 | МОУ-СОШ №4   | 123,46 | 287 |
| Богдановичский район        | 6613001406 | ГАПОУ СО «Камышловский техникум промышленности и транспорта»                     | 123,46 | 288 |
| город Серов                 | 6632010660 | МАОУ СОШ № 27  | 123,37 | 289 |
| Государственные организации | 6659042148 | ГКОУ СО "Екатеринбургская школа 2"   | 123,3  | 290 |
| Режевский район             | 6628009020 | МБОУ СОШ №7  | 123,25 | 291 |
| город Каменск-Уральский     | 6666006951 | Средняя школа № 60   | 123,23 | 292 |
| Алапаевский район           | 6601006343 | МКОУ "Санкинская сош"  | 123,21 | 293 |
| город Серов                 | 6632015490 | МБОУ СОШ № 21  | 123,21 | 294 |
| город Ревда                 | 6627012937 | МКВСОУ "ВСОШ №4"   | 123,18 | 295 |
| Красноуфимский район        | 6619007595 | МКОУ "Ключиковская СОШ"  | 123,1  | 296 |
| город Екатеринбург          | 6663058831 | МБОУ СОШ № 98  | 123,06 | 297 |
| Пригородный район           | 6648007342 | МБОУ СОШ № 4   | 122,99 | 298 |
| город Нижний Тагил          | 6667009031 | МБОУ СОШ № 4   | 122,96 | 299 |
| ЗАТО город Лесной           | 6630006740 | МБОУ СОШ №73   | 122,96 | 300 |
| Государственные организации | 6632016101 | ГКОУ СО "Серовская школа - интернат для детей, нуждающихся в длительном лечении" | 122,94 | 301 |
| город Алапаевск             | 6601005043 | МАОУ СОШ №1  | 122,94 | 302 |
| Режевский район             | 6628009133 | МАОУ СОШ № 44  | 122,9  | 303 |
| Талицкий район              | 6654008143 | МКОУ "Нижнекатарачская СОШ"  | 122,87 | 304 |
| Государственные организации | 6666006849 | ГАПОУ СО "Каменск-Уральский техникум металлургии и машиностроения"               | 122,82 | 305 |
| Артемовский район           | 6602003095 | МАОУ СОШ № 56  | 122,8  | 306 |
| Богдановичский район        | 6605004298 | МОУ СОШ № 1  | 122,76 | 307 |
| Режевский район             | 6628009006 | МКОУ ООШ №28   | 122,73 | 308 |
| город Первоуральск          | 6625017320 | МАОУ СОШ № 9   | 122,71 | 309 |
| город Качканар              | 6615006696 | МОУ СОШ №3   | 122,66 | 310 |
| город Екатеринбург          | 6662081940 | МАОУ Гимназия № 210 "Корифей"  | 122,65 | 311 |
| Государственные организации | 6639002676 | ГАПОУ СО "БМТ"   | 122,65 | 312 |
| город Нижний Тагил          | 6667008817 | МБОУ СОШ № 70  | 122,64 | 313 |
| Верхнесалдинский            | 6607008308 | МБОУ «Школа-интернат №9»   | 122,62 | 314 |



|                             |            |   |        |     |
|-----------------------------|------------|---|--------|-----|
| район                       |            |   |        |     |
| город Первоуральск          | 6625024849 | МБОУ СОШ №11  | 122,61 | 315 |
| Государственные организации | 6661000642 | ГАПОУ СО "Екатеринбургский экономико-технологический колледж" | 122,58 | 316 |
| Белоярский район            | 6639008822 | МАОУ «Косулинская СОШ №8»                                     | 122,57 | 317 |
| город Заречный              | 6609008455 | МАОУ ГО Заречный "СОШ №2"                                     | 122,52 | 318 |
| город Асбест                | 6603011275 | МАОУ СОШ № 19 МГО   | 122,47 | 319 |
| Государственные организации | 6606004237 | ГБПОУ СО ВП МТТ "Юность"                                      | 122,47 | 320 |
| город Кушва                 | 6620007230 | МКОУ "СОШ №14"  | 122,41 | 321 |
| Государственные организации | 6631006132 | ГКОУ СО "Североуральская школа-интернат"                      | 122,3  | 322 |
| Артемовский район           | 6636005485 | МБОУ "Березовская ООШ"  | 122,28 | 323 |
| Туринский район             | 6656005229 | МАОУ Чукуреевская СОШ   | 122,2  | 324 |
| город Камышлов              | 6613004894 | МАОУ "Лицей № 5"  | 122,2  | 325 |
| Ирбитский район             | 6613004076 | МКОУ Баранниковская СОШ                                       | 122,16 | 326 |
| Камышловский район          | 6611005892 | МОУ " Фоминская ООШ"  | 122,16 | 327 |
| город Екатеринбург          | 6662079363 | МАОУ СОШ № 60   | 122,15 | 328 |
| город Екатеринбург          | 6663057980 | МАОУ Лицей №128   | 122,12 | 329 |
| город Екатеринбург          | 6663006110 | МАОУ Гимназия № 205 «Театр»                                   | 122,1  | 330 |
| Туринский район             | 6656004095 | МАОУ СОШ № 3  | 121,99 | 331 |
| город Серов                 | 6632015450 | МБОУ ООШ №26  | 121,97 | 332 |
| город Алапаевск             | 6601005004 | МАОУ СОШ №4   | 121,96 | 333 |
| Шалинский район             | 6657003295 | МКОУ "Староуткинская СОШ № 13"                                | 121,95 | 334 |
| Богдановичский район        | 6605006320 | МОУ СОШ № 3   | 121,93 | 335 |
| город Ревда                 | 6627008793 | МБОУ "СОШ № 1"  | 121,92 | 336 |
| город Качканар              | 6615005910 | МОУ Валериановская школа                                      | 121,92 | 337 |
| Ачитский район              | 6637003025 | МКОУ АГО "Нижнеарийская СОШ"                                  | 121,91 | 338 |
| Артемовский район           | 6602007741 | МБОУ СОШ № 4  | 121,9  | 339 |
| город Североуральск         | 6631004400 | МАОУ «СОШ № 14»   | 121,89 | 340 |
| Государственные организации | 6667004876 | ГБПОУ СО "Нижнетагильский педагогический колледж № 2"         | 121,88 | 341 |
| город Карпинск              | 6614004463 | МАОУ СОШ №16  | 121,87 | 342 |
| Сысертский район            | 6652011616 | МАОУ СОШ № 18   | 121,85 | 343 |
| Государственные организации | 6677008157 | ГАПОУ СО "Режевской политехникум"                             | 121,83 | 344 |
| город Первоуральск          | 6625017383 | МАОУ СОШ №5 С УИОП  | 121,83 | 345 |
| город Первоуральск          | 6625024655 | МБОУ СОШ № 29   | 121,82 | 346 |
| город Камышлов              | 6613003876 | МАОУ "Школа № 6" КГО  | 121,82 | 347 |

|                             |            |   |        |     |
|-----------------------------|------------|---|--------|-----|
|                             |            | МАОУ СОШ № 10 с углубленным изучением отдельных предметов |        |     |
| город Екатеринбург          | 6661059156 |   | 121,8  | 348 |
| Пригородный район           | 6648006187 | МАОУ СОШ № 5  | 121,78 | 349 |
| Государственные организации | 6605000060 | ГБПОУ СО "БПТ" К(К)ШИ"                                    | 121,7  | 350 |
| Ирбитский район             | 6611005821 | МКОУ Харловская СОШ                                       | 121,67 | 351 |
| Сысертский район            | 6652011768 | МАОУ ООШ № 14   | 121,65 | 352 |
| город Каменск-Уральский     | 6666007867 | Средняя школа № 19  | 121,63 | 353 |
| Богдановичский район        | 6605006721 | МАОУ "Волковская СОШ"                                     | 121,61 | 354 |
| Сысертский район            | 6652011045 | МАОУ СОШ № 1  | 121,59 | 355 |
| город Каменск-Уральский     | 6666008300 | Средняя школа №15   | 121,59 | 356 |
| Государственные организации | 6619006351 | ГКОУ СО "Красноуфимская школа"                            | 121,57 | 357 |
| Режевский район             | 6628009180 | МБОУ СОШ №4   | 121,54 | 358 |
| город Краснотурьинск        | 6617005994 | МАОУ "СОШ №17"  | 121,53 | 359 |
| город Екатеринбург          | 6661061902 | МАОУ гимназия №120  | 121,52 | 360 |
| Ачитский район              | 6637003064 | МКОУ АГО "Бакряжская СОШ"                                 | 121,46 | 361 |
| город Нижний Тагил          | 6667008454 | МАОУ Гимназия №86   | 121,44 | 362 |
| город Екатеринбург          | 6664036608 | МАОУ СОШ № 102  | 121,43 | 363 |
| Государственные организации | 6617006099 | ГКОУ СО «Краснотурьинская школа-интернат»                 | 121,42 | 364 |
| город Екатеринбург          | 6658026633 | МАОУ гимназия № 9   | 121,37 | 365 |
| Туринский район             | 6656003937 | МАОУ ООШ №4, Школа №4                                     | 121,36 | 366 |
| Государственные организации | 6660008046 | ГАПОУ СО ЕАДК   | 121,36 | 367 |
| Невьянский район            | 6621008540 | МБОУ СОШ с. Быньги  | 121,35 | 368 |
| город Нижний Тагил          | 6648006282 | МКОУ СОШ №8 пос. Висимо-Уткинск                           | 121,29 | 369 |
| город Ревда                 | 6627008786 | МАОУ "СОШ №3"   | 121,27 | 370 |
| город Краснотурьинск        | 6617005987 | МАОУ "СОШ № 15"   | 121,25 | 371 |
| Пригородный район           | 6648006250 | МАОУ СОШ № 24   | 121,23 | 372 |
| город Красноуральск         | 6618002932 | МБОУ СОШ №2   | 121,2  | 373 |
| город Красноуфимск          | 6619006305 | МБОУ ОШ 7   | 121,18 | 374 |
| город Каменск-Уральский     | 6612013871 | Лицей 9   | 121,18 | 375 |
| Невьянский район            | 6621008518 | МБОУ СОШ п.Ребристый                                      | 121,16 | 376 |
| город Екатеринбург          | 6663026942 | МАОУК "Гимназия"Арт-Этюд"                                 | 121,15 | 377 |
| город Екатеринбург          | 6658071107 | МАОУ СОШ № 171  | 121,15 | 378 |

|                             |            |   |        |     |
|-----------------------------|------------|---|--------|-----|
| Пригородный район           | 6648006081 | МАОУ СОШ № 10   | 121,08 | 379 |
| Государственные организации | 6658034666 | ГБПОУ СО "СОПК"   | 121,07 | 380 |
| Государственные организации | 6615006819 | ГКОУ СО "Качканарская школа"                                  | 121,01 | 381 |
| город Красноуральск         | 6618003005 | МАОУ СОШ №8   | 120,99 | 382 |
| Каменский район             | 6643007571 | МКОУ "Маминская СОШ"  | 120,99 | 383 |
| город Заречный              | 6609008423 | МАОУ ГО Заречный "СОШ №3"                                     | 120,97 | 384 |
| город Нижний Тагил          | 6623001638 | МБОУ СОШ № 66   | 120,8  | 385 |
| Богдановичский район        | 6605006626 | МАОУ "Полдневская ООШ"  | 120,72 | 386 |
| Тавдинский район            | 6634007617 | МКОУ СО школа с. Кошуки                                       | 120,68 | 387 |
| город Асбест                | 6603010190 | МБОУ "СОШ № 1 им. М.Горького" АГО                             | 120,68 | 388 |
| город Нижний Тагил          | 6667009112 | МБОУ СОШ 55   | 120,5  | 389 |
| город Качканар              | 6615001560 | МОУ Лицей   | 120,5  | 390 |
| город Кировград             | 6616005423 | МАОУ СОШ №10  | 120,49 | 391 |
| город Каменск-Уральский     | 6666008613 | Средняя школа № 51  | 120,42 | 392 |
| Артинский район             | 6611005839 | МАОУ Черновская СОШ   | 120,4  | 393 |
| город Екатеринбург          | 6636005580 | МБОУ "Поташкинская СОШ"                                       | 120,4  | 394 |
| Ирбитский район             | 6660015004 | МАОУ СОШ № 125  | 120,4  | 395 |
| город Екатеринбург          | 6661012180 | МАОУ - лицей № 173  | 120,38 | 396 |
| Талицкий район              | 6654008249 | МКОУ "Троицкая СОШ №50"                                       | 120,37 | 397 |
| город Полевской             | 6626009530 | МБОУ ПГО «СОШ № 1» имени Героя Советского Союза Н.В.Кологойды | 120,3  | 398 |
| Нижнесергинский район       | 6646007788 | МКОУ СОШ № 10 р.п. Верхние Серги                              | 120,29 | 399 |
| город Нижний Тагил          | 6667008990 | МБОУ СОШ № 13   | 120,28 | 400 |
| Артемовский район           | 6636005615 | МБОУ "Барабинская ООШ"  | 120,27 | 401 |
| город Нижний Тагил          | 6623003723 | МБОУ СОШ № 65   | 120,25 | 402 |
| Государственные организации | 6661003026 | ГАПОУ СО "ЕТЭТ"   | 120,25 | 403 |
| Ирбитский район             | 6611005902 | МОУ "Знаменская СОШ"  | 120,2  | 404 |
| Нижнесергинский район       | 6619017177 | МБОУ ЦО "Наследие"  | 120,16 | 405 |
| Государственные организации | 6658069789 | ГАПОУ СО УРТК им.А.С.Попова                                   | 120,15 | 406 |
| Государственные организации | 6611001432 | ГАПОУ СО «ИМТ»  | 120,15 | 407 |
| Каменский район             | 6643007500 | МКОУ "Пироговская средняя школа"                              | 120,14 | 408 |
| Красноуфимский              | 6619006993 | МАОУ "Приданниковская СОШ"                                    | 120,13 | 409 |

|                             |            |   |        |     |
|-----------------------------|------------|---|--------|-----|
| район                       |            |   |        |     |
| Государственные организации | 6634002753 | ГАПОУ СО «Гавдинский техникум им. А.А. Елохина»                       | 120,13 | 410 |
| город Ивдель                | 6610002761 | МАОУ СОШ №2 г. Ивдель   | 120,06 | 411 |
| Государственные организации | 6664040146 | ГКОУ СО "Екатеринбургская школа - интернат № 6"                       | 120,05 | 412 |
| город Екатеринбург          | 6602007847 | МБОУ "СОШ№18"   | 120,03 | 413 |
| Артемовский район           | 6658068601 | МАОУ СОШ с углубленным изучением отдельных предметов № 74             | 120,03 | 414 |
| Белоярский район            | 6639004602 | МАОУ "Кочневская СОШ № 16"  | 120,01 | 415 |
| город Екатеринбург          | 6659038511 | МБОУ СОШ №149   | 120    | 416 |
| город Екатеринбург          | 6663057394 | МАОУ СОШ № 136  | 119,99 | 417 |
| ЗАТО город Новоуральск      | 6629014947 | МАОУ "СОШ д. Починок"   | 119,97 | 418 |
| Ачитский район              | 6637003258 | МКОУ АГО "Марикаршинская ООШ"   | 119,84 | 419 |
| Государственные организации | 6629012266 | ГКОУ СО "Новоуральская школа № 1"                                     | 119,81 | 420 |
| город Екатеринбург          | 6662080841 | МАОУ - СОШ № 7  | 119,8  | 421 |
| Нижнесергинский район       | 6646007795 | МАОУ СОШ №2 г. Михайловска  | 119,78 | 422 |
| город Нижний Тагил          | 6623033301 | МБОУ СОШ № 75/42  | 119,73 | 423 |
| город Североуральск         | 6631006358 | МАОУ СОШ № 8  | 119,71 | 424 |
| Государственные организации | 6632006819 | ГБПОУ СО "Серовский политехнический техникум"                         | 119,71 | 425 |
| город Кировград             | 6616003144 | МАОУ СОШ №9   | 119,66 | 426 |
| Государственные организации | 6625006744 | ГАПОУ СО "ППТ"  | 119,57 | 427 |
| Государственные организации | 6664017147 | ГБПОУ СО "Уральский колледж бизнеса, управления и технологии красоты" | 119,56 | 428 |
| Сухоложский район           | 6633011956 | МБОУ ООШ № 11   | 119,55 | 429 |
| город Екатеринбург          | 6660015420 | МАОУ СОШ № 151 с углубленным изучением отдельных предметов            | 119,54 | 430 |
| город Нижний Тагил          | 6623003730 | МБОУ СОШ №58  | 119,54 | 431 |
| город Екатеринбург          | 6659039120 | МАОУ СОШ N 50   | 119,52 | 432 |
| город Екатеринбург          | 6658071844 | МАОУ СОШ № 48   | 119,52 | 433 |
| город Екатеринбург          | 6664036365 | МАОУ СОШ № 142  | 119,5  | 434 |
| Невьянский район            | 6621008638 | МБОУ СОШ с. Аятское   | 119,49 | 435 |
| город Екатеринбург          | 6660012050 | МАОУ - СОШ №165   | 119,47 | 436 |
| ЗАТО город Новоуральск      | 6629012280 | МАОУ "Школа-интернат № 53"  | 119,45 | 437 |

|                             |            |   |        |     |
|-----------------------------|------------|---|--------|-----|
| город Красноуральск         | 6618002971 | МАОУ СОШ №3                                       | 119,44 | 438 |
| город Первоуральск          | 6625016710 | МБОУ СОШ №36                                      | 119,36 | 439 |
| город Ирбит                 | 6611004786 | МБОУ «Школа №18»                                  | 119,32 | 440 |
| Государственные организации | 6652005002 | ГБПОУ СО «ССЭТ «Родник»                           | 119,31 | 441 |
| Государственные организации | 6668009764 | ГАПОУ СО "ВМТ"                                    | 119,3  | 442 |
| город Каменск-Уральский     | 6665007543 | Средняя школа № 34                                | 119,27 | 443 |
| город Екатеринбург          | 6658070463 | МАОУ СОШ №11                                      | 119,16 | 444 |
| Нижнесергинский район       | 6646008421 | МАОУ СШ № 1 г. Михайловска                        | 119,14 | 445 |
| город Екатеринбург          | 6658041832 | МАОУ гимназия № 2                                 | 119,13 | 446 |
| город Березовский           | 6604001872 | БМАОУ «Гимназия №5»                               | 119,04 | 447 |
| город Екатеринбург          | 6664033149 | МАОУ СОШ № 105                                    | 119,03 | 448 |
| Государственные организации | 6643004108 | ГАПОУ СО "КУАТ"                                   | 119,03 | 449 |
| Камышловский район          | 6602007163 | МБОУ "СОШ №2"                                     | 118,99 | 450 |
| Артемовский район           | 6613004502 | МКОУ Никольская ООШ                               | 118,99 | 451 |
| город Первоуральск          | 6625017440 | МАОУ СОШ № 10                                     | 118,98 | 452 |
| город Екатеринбург          | 6664036020 | МАОУ лицей №135 г. Екатеринбург                   | 118,94 | 453 |
| ЗАТО город Новоуральск      | 6629012210 | МАОУ "СОШ № 45"                                   | 118,92 | 454 |
| Белоярский район            | 6639009015 | МАОУ " Совхозная СОШ № 10"                        | 118,88 | 455 |
| город Нижний Тагил          | 6623003280 | МАОУ СОШ № 40                                     | 118,88 | 456 |
| Ирбитский район             | 6611005885 | МОУ "Пьянковская ООШ"                             | 118,87 | 457 |
| Каменский район             | 6643007532 | МКОУ "Сосновская СОШ"                             | 118,86 | 458 |
| Государственные организации | 6661058681 | ГКОУ СО "Екатеринбургская школа-интернат Эверест" | 118,86 | 459 |
| город Серов                 | 6632015475 | МАОУ СОШ № 13                                     | 118,78 | 460 |
| Ирбитский район             | 6611005934 | МКОУ Ключевская СОШ                               | 118,77 | 461 |
| Артемовский район           | 6602007780 | МБОУ "СОШ №17"                                    | 118,77 | 462 |
| город Березовский           | 6604009078 | БМАОУ СОШ №1                                      | 118,69 | 463 |
| Ачитский район              | 6637002783 | МКОУ АГО "Большеутинская СОШ"                     | 118,67 | 464 |
| Красноуфимский район        | 6619007073 | МКОУ "Нижнеиргинская СОШ"                         | 118,66 | 465 |
| город Екатеринбург          | 6663056520 | МБВСОУ ЦО № 224                                   | 118,64 | 466 |
| город Екатеринбург          | 6661060056 | МАОУ лицей № 3                                    | 118,61 | 467 |
| город Екатеринбург          | 6662095679 | МАОУ СОШ №15                                      | 118,57 | 468 |
| город Екатеринбург          | 6661055708 | МБОУ гимназия № 161                               | 118,47 | 469 |
| Невьянский район            | 6621008211 | МБОУ СОШ № 4                                      | 118,46 | 470 |

|                             |            |   |        |     |
|-----------------------------|------------|---|--------|-----|
| Государственные организации | 6633006667 | ГКОУ СО "Сухоложская школа"                               | 118,45 | 471 |
| город Ирбит                 | 6611004909 | МАОУ МО город Ирбит "СОШ №13"                             | 118,43 | 472 |
| Режевский район             | 6628009119 | МБОУ СОШ №23  | 118,39 | 473 |
| Пригородный район           | 6648004951 | МБОУ СОШ № 19   | 118,39 | 474 |
| город Екатеринбург          | 6674368659 | МБОУ СОШ № 18   | 118,38 | 475 |
| город Екатеринбург          | 6661059149 | МАОУ СОШ № 64   | 118,37 | 476 |
| город Серов                 | 6632010639 | МБОУ СОШ № 23   | 118,35 | 477 |
| город Екатеринбург          | 6663019110 | МАОУ СОШ №178 с углубленным изучением отдельных предметов | 118,34 | 478 |
| Государственные организации | 6658070336 | ГКОУ СО "Екатеринбургская школа № 1"                      | 118,33 | 479 |
| ЗАО город Новоуральск       | 6629014930 | МАОУ "СОШ с.Тарасково"                                    | 118,33 | 480 |
| город Екатеринбург          | 6659016243 | МАОУ Гимназия № 104                                       | 118,31 | 481 |
| Государственные организации | 6664039454 | ГКОУ СО "Екатеринбургская школа-интернат № 8"             | 118,3  | 482 |
| Камышловский район          | 6613004044 | МКОУ Обуховская СОШ                                       | 118,27 | 483 |
| город Кушва                 | 6620007110 | МАОУ СОШ №3   | 118,26 | 484 |
| Гаринский район             | 6641001535 | МКОУ ГСОШ   | 118,17 | 485 |
| город Кушва                 | 6620007127 | МАОУ СОШ № 6  | 118,16 | 486 |
| ЗАО город Новоуральск       | 6629012241 | МАОУ "СОШ № 48"   | 118,15 | 487 |
| Государственные организации | 6646007210 | ГКОУ СО "Михайловская школа-интернат"                     | 118,13 | 488 |
| город Качканар              | 6615006720 | МОУ ООШ №5  | 118,12 | 489 |
| Талицкий район              | 6654008030 | МКОУ "Мохиревская ООШ"                                    | 118,1  | 490 |
| Сысертский район            | 6652011630 | МАОУ СОШ № 8  | 118,05 | 491 |
| город Каменск-Уральский     | 6666007786 | Средняя школа № 1   | 118,05 | 492 |
| Государственные организации | 6682003041 | ГАПОУ СО НТК  | 118,02 | 493 |
| Камышловский район          | 6613004083 | МКОУ Аксарихинская СОШ                                    | 118    | 494 |
| Государственные организации | 6668007083 | ГБПОУ СО "НТПК № 1"                                       | 117,98 | 495 |
| Алапаевский район           | 6635006486 | МКОУ "Махневская СОШ"                                     | 117,97 | 496 |
| город Асбест                | 6603011490 | МАОУ СОШ № 6  | 117,93 | 497 |
| город Первоуральск          | 6625017390 | МАОУ СОШ № 4  | 117,9  | 498 |
| Красноуфимский район        | 6645003580 | МКОУ "Большетурышская СОШ"                                | 117,9  | 499 |

|                             |            |   |        |     |
|-----------------------------|------------|---|--------|-----|
| Каменский район             | 6643007444 | МАОУ "Бродовская СОШ"                             | 117,86 | 500 |
| Государственные организации | 6633007981 | ГКОУ СО "Филатовская школа-интернат"              | 117,83 | 501 |
| Государственные организации | 6614002258 | ГАПОУ СО "Карпинский машиностроительный техникум" | 117,78 | 502 |
| город Полевской             | 6626009811 | МБОУ ПГО "СОШ № 14"                               | 117,77 | 503 |
| Государственные организации | 6659027478 | ГАПОУ СО "Уральский железнодорожный техникум"     | 117,73 | 504 |
| Артинский район             | 6636005598 | МАОУ "Манчажская СОШ"                             | 117,72 | 505 |
| Государственные организации | 6667006400 | НТТМПС  | 117,68 | 506 |
| город Кировград             | 6616003049 | МАОУ СОШ № 3                                      | 117,67 | 507 |
| город Алапаевск             | 6601006167 | МБОУ СОШ №5                                       | 117,66 | 508 |
| Ачитский район              | 6637002952 | МКОУ АГО "Ключевская ООШ"                         | 117,65 | 509 |
| город Каменск-Уральский     | 6665007568 | Средняя школа № 37                                | 117,64 | 510 |
| город Ревда                 | 6627008779 | МАОУ "СОШ №2"                                     | 117,57 | 511 |
| Байкаловский район          | 6638002063 | МКОУ Чурманская ООШ                               | 117,52 | 512 |
| Талицкий район              | 6654008295 | МКОУ "Казаковская ООШ"                            | 117,52 | 513 |
| город Екатеринбург          | 6663057549 | МБОУ СОШ № 115                                    | 117,48 | 514 |
| Государственные организации | 6662081901 | ГКОУ СО «Екатеринбургская школа № 4"              | 117,43 | 515 |
| Государственные организации | 6665008339 | ГКОУ СО "Красногорская школа"                     | 117,38 | 516 |
| Государственные организации | 6602001884 | ГАПОУ СО "АКТП"                                   | 117,32 | 517 |
| город Ревда                 | 6627009028 | МАОУ "СОШ №29"                                    | 117,32 | 518 |
| ЗАТО город Лесной           | 6681001281 | МБВСОУ ВСОШ № 62                                  | 117,31 | 519 |
| город Североуральск         | 6631006090 | МАОУ СОШ № 11.                                    | 117,31 | 520 |
| город Нижняя Тура           | 6624007079 | МБОУ "Сигнальненская СОШ"                         | 117,23 | 521 |
| Государственные организации | 6661000628 | ГБПОУ СО «УГК им. И.И. Ползунова»                 | 117,21 | 522 |
| Тугулымский район           | 6655003532 | МАОО Тугулымская СОШ № 26                         | 117,19 | 523 |
| Тугулымский район           | 6655003821 | МБОУ Двинская СОШ №28                             | 117,16 | 524 |
| Артемовский район           | 6602007212 | МАОУ «СОШ № 12»                                   | 117,05 | 525 |
| Государственные организации | 6662079370 | ГБОУ СО "ЦПМСС "Эхо"                              | 117,04 | 526 |
| город Нижний Тагил          | 6667009017 | МБОУ СОШ № 20                                     | 117    | 527 |
| город Верхняя Пышма         | 6659030826 | МБОУ СОШ № 215                                    | 116,96 | 528 |
| город Красноуральск         | 6618002989 | МАОУ СОШ № 6                                      | 116,94 | 529 |
| город Екатеринбург          | 6662078391 | МАОУ СОШ № 62                                     | 116,93 | 530 |
| Красноуфимский район        | 6619007034 | МКОУ "Крыловская СОШ"                             | 116,91 | 531 |

|                             |            |  |        |     |
|-----------------------------|------------|--|--------|-----|
| город Екатеринбург          | 6660004387 | МАОУ - Гимназия № 45   | 116,9  | 532 |
| город Екатеринбург          | 6634007342 | МАОУ СОШ №11   | 116,84 | 533 |
| Тавдинский район            | 6664034752 | МАОУ СОШ №61   | 116,84 | 534 |
| ЗАТО город Лесной           | 6630006690 | МБОУ СОШ № 67  | 116,81 | 535 |
| Государственные организации | 6638002183 | ГКОУ СО "Байкаловская школа-интернат"                        | 116,79 | 536 |
| Ирбитский район             | 6611005772 | МКОУ Горкинская СОШ  | 116,74 | 537 |
| Белоярский район            | 6639005437 | МБОУ «В(С)ОШ»  | 116,73 | 538 |
| город Каменск-Уральский     | 6612011264 | Средняя школа № 40   | 116,66 | 539 |
| Камышловский район          | 6613004527 | МКОУ Галкинская СОШ  | 116,59 | 540 |
| Тавдинский район            | 6634007656 | МАОУ СОШ №7  | 116,58 | 541 |
| город Екатеринбург          | 6664043098 | МАОУ - СОШ № 137   | 116,57 | 542 |
| Артемовский район           | 6603011839 | МАОУ СОШ № 3   | 116,41 | 543 |
| город Асбест                | 6602007822 | МБОУ "СОШ № 7"   | 116,41 | 544 |
| Каменский район             | 6643007490 | МКОУ "Новоисетская СОШ"                                      | 116,39 | 545 |
| Государственные организации | 6660008053 | ГБПОУ СО "Уральский техникум "Рифей"                         | 116,38 | 546 |
| город Полевской             | 6626009868 | МБОУ ПГО "СОШ №18"   | 116,37 | 547 |
| Богдановичский район        | 6605006560 | МАОУ Кунарская СОШ   | 116,3  | 548 |
| Верхнесалдинский район      | 6607008202 | Школа № 2  | 116,28 | 549 |
| город Каменск-Уральский     | 6665007695 | Средняя школа № 25   | 116,27 | 550 |
| город Ирбит                 | 6611005123 | МАОУ "Школа №9"  | 116,26 | 551 |
| Богдановичский район        | 6605006591 | МАОУ - Грязновская СОШ                                       | 116,25 | 552 |
| город Екатеринбург          | 6658475780 | МАОУ СОШ № 23  | 116,22 | 553 |
| город Ревда                 | 6627009035 | МАОУ "СОШ №28"   | 116,21 | 554 |
| Тавдинский район            | 6634007254 | МКОУ начальная школа-детский сад №12                         | 116,2  | 555 |
| город Каменск-Уральский     | 6665007310 | Средняя школа №5   | 116,2  | 556 |
| город Ревда                 | 6627008698 | МАОУ "СОШ № 10"  | 116,19 | 557 |
| Государственные организации | 6606011594 | ГКОУ СО "Верхнепышминская школа-интернат им.С.А.Мартиросьяна | 116,18 | 558 |
| Богдановичский район        | 6605006545 | МОУ Байновская СОШ   | 116,15 | 559 |
| Артинский район             | 6636005460 | МБОУ "Малотавринская СОШ"                                    | 116,09 | 560 |
| город Екатеринбург          | 6663058045 | МАОУ СОШ № 117   | 116,08 | 561 |
| Талицкий район              | 6654008129 | МКОУ "Горбуновская СОШ"                                      | 116,07 | 562 |



|                             |            |  |        |     |
|-----------------------------|------------|--|--------|-----|
| город Нижний Тагил          | 6669014929 | МБОУ СОШ № 81  | 116,07 | 563 |
| город Нижний Тагил          | 6623003145 | МБОУ СОШТ.№24  | 116,06 | 564 |
| Государственные организации | 6617010465 | ГБПОУ СО "Краснотурьинский колледж искусств"             | 116,04 | 565 |
| город Верхняя Пышма         | 6606013351 | МКОУ-СОШ № 6 с углубленным изучением отдельных предметов | 116,04 | 566 |
| город Нижний Тагил          | 6602007580 | МБОУ "СОШ№16"  | 116    | 567 |
| Артемовский район           | 6667008951 | МАОУ НОШ № 43  | 116    | 568 |
| Режевский район             | 6628009013 | МБОУ СОШ №30   | 115,98 | 569 |
| город Асбест                | 6603010955 | Средняя школа №2   | 115,88 | 570 |
| Государственные организации | 6619003294 | ГБПОУ СО "Красноуфимский многопрофильный техникум"       | 115,87 | 571 |
| город Каменск-Уральский     | 6666008236 | Средняя школа № 3  | 115,86 | 572 |
| Богдановичский район        | 6605006538 | МАОУ Гарашкинская СОШ                                    | 115,84 | 573 |
| город Екатеринбург          | 6658068591 | МБВ(С)ОУ В(С)ОШ №185                                     | 115,78 | 574 |
| Артемовский район           | 6636005421 | МАОУ АГО "АСОШ№1"  | 115,73 | 575 |
| Государственные организации | 6618002925 | ГКОУ СО "Красноуральская школа"                          | 115,71 | 576 |
| город Екатеринбург          | 6663019825 | МБОУ СОШ №95   | 115,71 | 577 |
| город Нижний Тагил          | 6668008263 | ГАПОУ СО "НТГМК"   | 115,68 | 578 |
| Государственные организации | 6668021031 | МБОУ СОШ № 48  | 115,68 | 579 |
| город Екатеринбург          | 6660016142 | "МАОУ СОШ №164"  | 115,63 | 580 |
| Талицкий район              | 6654008288 | МКОУ "Басмановская СОШ"                                  | 115,62 | 581 |
| Алапаевский район           | 6601006657 | МОУ "Невьянская СОШ"                                     | 115,61 | 582 |
| Государственные организации | 6656004088 | ГКОУ СО "Туринская школа-интернат"                       | 115,6  | 583 |
| город Серов                 | 6632015066 | МАОУ СОШ № 15  | 115,59 | 584 |
| Алапаевский район           | 6601009707 | МКОУ "Ялунинская СОШ"                                    | 115,59 | 585 |
| Государственные организации | 6607006029 | ГАПОУ СО "ВСМТ им. А.А. Евстигнеева"                     | 115,58 | 586 |
| Камышловский район          | 6613004710 | МКОУ Куровская ООШ                                       | 115,55 | 587 |
| город Серов                 | 6632015482 | МБОУ ООШ №9  | 115,54 | 588 |
| Сухоложский район           | 6633006770 | МАОУ СОШ № 2   | 115,52 | 589 |
| Государственные организации | 6665002425 | ГАПОУ СО "КУПК"  | 115,37 | 590 |
| город Екатеринбург          | 6664037947 | МАОУ СОШ № 106   | 115,33 | 591 |
| город Екатеринбург          | 6660012797 | МАОУ гимназия № 108                                      | 115,25 | 592 |
| город Екатеринбург          | 6661059163 | МАОУ лицей №159  | 115,21 | 593 |
| город Екатеринбург          | 6658071869 | МАОУ СОШ №143  | 115,14 | 594 |
| Таборинский район           | 6653001949 | МКОУ "Оверинская ООШ"                                    | 115,13 | 595 |

|                             |            |   |        |     |
|-----------------------------|------------|---|--------|-----|
| город Верхняя<br>Пышма      | 6606011523 | МАОУ "СОШ № 25"   | 115,07 | 596 |
| город Серов                 | 6632008358 | МБОУ СОШ п. Красноярка                                    | 115,02 | 597 |
| Шалинский район             | 6657003400 | МБОУ "Колпаковская СОШ"                                   | 115    | 598 |
| Тугулымский район           | 6607007992 | МБОУ СОШ № 3  | 114,99 | 599 |
| Верхнесалдинский район      | 6655003846 | МБОУ Ертарская СОШ № 27                                   | 114,99 | 600 |
| город Нижний Тагил          | 6623006594 | МБОУ СОШ № 138  | 114,95 | 601 |
| Ирбитский район             | 6611005998 | МОУ "Рудновская ООШ"                                      | 114,9  | 602 |
| Государственные организации | 6601005773 | ГКОУ СО "Алапаевская школа-интернат"                      | 114,89 | 603 |
| город Екатеринбург          | 6660000255 | МАОУ-Гимназия № 47  | 114,89 | 604 |
| Государственные организации | 6614004470 | ГКОУ СО "карпинская школа-интернат"                       | 114,82 | 605 |
| Государственные организации | 6646002645 | ГАПОУ СО "Сергинский многопрофильный техникум"            | 114,73 | 606 |
| город Екатеринбург          | 6663059842 | МБОУ СОШ №107 Екатеринбург                                | 114,72 | 607 |
| город Краснотурьинск        | 6603009727 | МАОУ "СОШ № 21"   | 114,7  | 608 |
| город Асбест                | 6617005850 | МАОУ "СОШ № 2"  | 114,7  | 609 |
| город Екатеринбург          | 6659035461 | МАОУ СОШ № 30   | 114,68 | 610 |
| Государственные организации | 6661003315 | ГАПОУ СО "УОР №1 (колледж)"                               | 114,67 | 611 |
| город Полевской             | 6656003888 | МАОУ Благовещенская СОШ                                   | 114,65 | 612 |
| Туринский район             | 6626009522 | МАОУ ПГО "СОШ-Лицей №4 "Интеллект"                        | 114,65 | 613 |
| Режевский район             | 6628009038 | МБОУ СОШ №3   | 114,6  | 614 |
| ЗАТО город Новоуральск      | 6602007195 | МАОУ "СОШ № 1"  | 114,59 | 615 |
| Артемовский район           | 6629012185 | МАОУ "СОШ № 40"   | 114,59 | 616 |
| Государственные организации | 6601002050 | ГБПОУ СО "АППК"   | 114,57 | 617 |
| Белоярский район            | 6639008942 | МБОУ "Логиновская средняя общеобразовательная школа № 21" | 114,56 | 618 |
| ЗАТО город Новоуральск      | 6629012322 | МАОУ "СОШ № 57"   | 114,52 | 619 |
| город Асбест                | 6603010828 | МАОУ "СОШ № 30" АГО                                       | 114,51 | 620 |
| город Екатеринбург          | 6658066139 | МАОУ - СОШ № 168  | 114,51 | 621 |
| Артемовский район           | 6636005622 | МАОУ "Азигуловская СОШ"                                   | 114,5  | 622 |
| Сысертский район            | 6652011662 | МАОО СОШ № 5 п.Б.Исток                                    | 114,46 | 623 |
| Туринский район             | 6656004176 | МАОУ Фабричная СОШ  | 114,42 | 624 |
| Ирбитский район             | 6611005966 | МОУ "Осинцевская ООШ"                                     | 114,36 | 625 |
| город Ревда                 | 6627008754 | МАОУ "Гимназия №25"                                       | 114,33 | 626 |

|                             |            |  |        |     |
|-----------------------------|------------|--|--------|-----|
| город Нижний Тагил          | 6623006097 | МБОУ СОШ № 50  | 114,33 | 627 |
| Сухоложский район           | 6633006674 | МБОУ ВСОШ  | 114,32 | 628 |
| Артемовский район           | 6602007237 | МБОУ "СОШ № 3"   | 114,31 | 629 |
| Государственные организации | 6632011336 | ГКОУ СО "Серовская школа № 1"                              | 114,31 | 630 |
| Алапаевский район           | 6601006061 | МОУ "Костинская СОШ"                                       | 114,3  | 631 |
| Артинский район             | 6636005414 | МАОУ АГО "АСОШ №6"   | 114,29 | 632 |
| Верхотурский район          | 6640003297 | ГБОУ СО "СОШ № 2"  | 114,18 | 633 |
| город Асбест                | 6603010137 | МБОУ ООШ № 12 АГО  | 114,15 | 634 |
| город Екатеринбург          | 6664035900 | МБОУ СОШ № 21  | 114,13 | 635 |
| Тавдинский район            | 6634007504 | МКОУ ООШ № 14  | 114,08 | 636 |
| город Карпинск              | 6614004760 | МАОУСОШ № 6  | 114,08 | 637 |
| Государственные организации | 6607008097 | ГКОУ СО Верхнесалдинская школа                             | 114,07 | 638 |
| Нижнесергинский район       | 6646008125 | МКОУ СОШ п. Ключевая                                       | 114,06 | 639 |
| город Нижний Тагил          | 6669014904 | МБОУ СОШ №49   | 114,05 | 640 |
| Таборинский район           | 6653002050 | МКОУ "Озерская ООШ"  | 114,05 | 641 |
| Невьянский район            | 6621007779 | МАОУ СОШ им.А.Н.Арапова                                    | 114    | 642 |
| город Алапаевск             | 6601007033 | МБОУ СОШ №18   | 113,98 | 643 |
| Пригородный район           | 6648006211 | МАОУ СОШ№3   | 113,9  | 644 |
| город Красноуфимск          | 6619006320 | МБОУ ОШ №4   | 113,89 | 645 |
| город Краснотурьинск        | 6617006067 | МАОУ "ООШ № 28"  | 113,86 | 646 |
| город Асбест                | 6603010289 | средняя школа № 4, МАОУ СОШ № 4 с УИОП АГО                 | 113,86 | 647 |
| город Первоуральск          | 6625024969 | МАОУ "СОШ № 26"  | 113,83 | 648 |
| Верхотурский район          | 6640002776 | МКОУ "Меркушинская ООШ"                                    | 113,75 | 649 |
| город Первоуральск          | 6625017425 | МАОУ СОШ № 28  | 113,71 | 650 |
| город Екатеринбург          | 6659042155 | МАОУ СОШ № 208 с углубленным изучением отдельных предметов | 113,7  | 651 |
| Государственные организации | 6665005546 | ГБПОУ СО "Каменск-Уральский педагогический колледж"        | 113,7  | 652 |
| город Каменск-Уральский     | 6665006733 | Средняя школа №7   | 113,68 | 653 |
| город Екатеринбург          | 6664034142 | МАОУ лицей №180  | 113,68 | 654 |
| город Екатеринбург          | 6663057997 | МАОУ СОШ № 80  | 113,67 | 655 |
| Верхотурский район          | 6640002832 | МКОУ "Красногорская СОШ"                                   | 113,6  | 656 |
| Алапаевский район           | 6601006030 | МКОУ "Самоцветская СОШ"                                    | 113,52 | 657 |
| город Полевской             | 6626009924 | МБОУ ПГО "ООШ пос. Станционный-Полевской"                  | 113,52 | 658 |
| Государственные организации | 6659029404 | ГАПОУ СО "Областной техникум дизайна и сервиса"            | 113,52 | 659 |

|                             |            |   |        |     |
|-----------------------------|------------|---|--------|-----|
| Каменский район             | 6643007405 | МКОУ "Черемховская ООШ"                                   | 113,5  | 660 |
| Камышловский район          | 6613004220 | МКОУ Ожгихинская ООШ                                      | 113,5  | 661 |
| город Красноуфимск          | 6619006288 | МБОУ СШ 2   | 113,49 | 662 |
| Туринский район             | 6656003905 | МАОУ Ленская СОШ  | 113,48 | 663 |
| Пригородный район           | 6648006155 | МБОУ СОШ №2   | 113,45 | 664 |
| город Краснотурьинск        | 6617006074 | МАОУ "СОШ № 32"   | 113,4  | 665 |
| Нижнесергинский район       | 6646008213 | МКОУ СОШ с.Кленовское                                     | 113,4  | 666 |
| Государственные организации | 6663056513 | ГКОУ СО "Екатеринбургская школа-интернат № 9"             | 113,38 | 667 |
| Тавдинский район            | 6634007818 | МКОУ СОШ п. Азанка  | 113,28 | 668 |
| Государственные организации | 6654013231 | МКОУ "Троицкая СОШ № 62"                                  | 113,14 | 669 |
| Талицкий район              | 6639008928 | ГКОУ СО "Черноусовская школа-интернат"                    | 113,14 | 670 |
| город Нижний Тагил          | 6667009049 | МБОУ СОШ № 7  | 113,11 | 671 |
| город Ревда                 | 6627012905 | МАОУ "СОШ №30 имени 10-го гвардейского УДТК"              | 113,1  | 672 |
| Артемовский район           | 6602005279 | МАОУ "Лицей № 21"   | 113,09 | 673 |
| Алапаевский район           | 6601006914 | МОУ "Останинская СОШ"                                     | 113,08 | 674 |
| Нижнесергинский район       | 6646008132 | МКОУ ООШ № 11 р.п. Верхние Серги                          | 113,03 | 675 |
| Слободо-Туринский район     | 6651002739 | МКОУ "Липчинская СОШ"                                     | 112,99 | 676 |
| город Екатеринбург          | 6660016061 | МАОУ СОШ №157   | 112,88 | 677 |
| Алапаевский район           | 6601006671 | МКОУ "Заринская СОШ"                                      | 112,86 | 678 |
| Государственные организации | 6663056457 | МАОУ СОШ № 67 с углубленным изучением отдельных предметов | 112,81 | 679 |
| город Екатеринбург          | 6664039180 | ГКОУ СО «Екатеринбургская школа № 5»                      | 112,81 | 680 |
| Государственные организации | 6659029468 | ГБПОУ СО СПТ "Строитель"                                  | 112,8  | 681 |
| Туринский район             | 6656004169 | МАОУ Шухруповская ООШ                                     | 112,8  | 682 |
| Талицкий район              | 6654008104 | МКОУ "Кузнецовская СОШ"                                   | 112,78 | 683 |
| город Екатеринбург          | 6658039992 | МБОУ - СОШ № 25   | 112,75 | 684 |
| город Екатеринбург          | 6659039032 | МБОУ СОШ № 119  | 112,75 | 685 |
| Каменский район             | 6643007518 | МАОУ "Покровская СОШ"                                     | 112,7  | 686 |
| город Ирбит                 | 6611004850 | МБОУ «Школа №3»   | 112,7  | 687 |
| город Нижний Тагил          | 6668016553 | МБОУ СОШ № 21   | 112,69 | 688 |
| Нижнесергинский район       | 6646009224 | МКОУ - ООШ с. Киргишаны                                   | 112,68 | 689 |

|                             |            |   |        |     |
|-----------------------------|------------|---|--------|-----|
| Государственные организации | 6637002695 | ГОУ СО "Корзуновский детский дом-школа"   | 112,6  | 690 |
| город Алапаевск             | 6601006431 | МБОУ "СОШ № 10"   | 112,55 | 691 |
| Сысертский район            | 6652011648 | МАОУ СОШ №16  | 112,52 | 692 |
| Государственные организации | 6664041333 | ГКОУ СО "Екатеринбургская школа-интернат для детей, нуждающихся в длительном лечении" | 112,51 | 693 |
| Государственные организации | 6611001721 | ГАПОУ СО "ИПТ"  | 112,49 | 694 |
| Каменский район             | 6643007483 | МАОУ "Колчеданская средняя общеобразовательная школа"                                 | 112,42 | 695 |
| город Асбест                | 6603010867 | МБОУ ООШ № 13 АГО   | 112,4  | 696 |
| город Екатеринбург          | 6660015519 | МАОУ Лицей № 88   | 112,3  | 697 |
| Верхнесалдинский район      | 6607011572 | Средняя школа-интернат № 17   | 112,28 | 698 |
| Белоярский район            | 6639002806 | МБОУ "Черноусовская СОШ №19"  | 112,28 | 699 |
| Государственные организации | 6632006897 | ГБПОУ СО "Серовский металлургический техникум"  | 112,26 | 700 |
| Серовский район             | 6632007636 | МБОУ СОШ № 2 п. Восточный   | 112,22 | 701 |
| Государственные организации | 6668011890 | ГБПОУ СО "НТТЭК"  | 112,21 | 702 |
| город Нижний Тагил          | 6668016024 | МБОУ СОШ №23 имени Ю.И. Батухтина   | 112,2  | 703 |
| город Ирбит                 | 6611006529 | МБОУ "Школа №5"   | 112,16 | 704 |
| город Верхняя Пышма         | 6606011509 | МАОУ "СОШ № 2"  | 112,13 | 705 |
| город Алапаевск             | 6601005879 | МБОУ СОШ №17  | 112,11 | 706 |
| город Екатеринбург          | 6663059401 | МАОУ СОШ № 66   | 112,07 | 707 |
| город Екатеринбург          | 6660012476 | МБОУ СОШ № 150  | 112,05 | 708 |
| Белоярский район            | 6639002796 | МБОУ «Белоярская СОШ № 14»  | 111,97 | 709 |
| Ирбитский район             | 6611005807 | МАОУ Зайковская СОШ № 2   | 111,94 | 710 |
| город Алапаевск             | 6601005741 | МБОУ СОШ №8   | 111,92 | 711 |
| город Екатеринбург          | 6664041929 | МАОУ-СОШ №91  | 111,92 | 712 |
| Ирбитский район             | 6611005853 | МОУ "Гаевская ООШ"  | 111,9  | 713 |
| Слободо-Туринский район     | 6651002633 | МКОУ "Усть-Ницинская СОШ"   | 111,86 | 714 |
| Государственные организации | 6658041279 | ГБ ПОУ СО "Уральский музыкальный колледж"   | 111,84 | 715 |
| город Серов                 | 6632014954 | МАОУ СОШ №14 им.В.Ф.Фуфачева  | 111,84 | 716 |
| Нижнесергинский район       | 6646008502 | МКОУ ООШ с.Старобухарово  | 111,77 | 717 |

|                             |            |  |        |     |
|-----------------------------|------------|--|--------|-----|
| ЗАТО поселок<br>Свободный   | 6607005787 | МБОУ "СШ № 25"   | 111,75 | 718 |
| Алапаевский район           | 6601005928 | МОУ «ВССОШ №2»   | 111,74 | 719 |
| Серовский район             | 6632014721 | МБОУ СОШ № 4 р.п. Сосьва                                       | 111,73 | 720 |
| город Нижний Тагил          | 6623003709 | МБОУ СОШ № 69  | 111,72 | 721 |
| город Первоуральск          | 6684003110 | МБОУ НШ-ДС №17   | 111,71 | 722 |
| город Екатеринбург          | 6663058020 | МАОУ СОШ № 114   | 111,67 | 723 |
| город Березовский           | 6604009053 | БМАОУ СОШ №9   | 111,63 | 724 |
| город Нижняя Салда          | 6622002325 | МАОУ "ЦО №7"   | 111,58 | 725 |
| Байкаловский район          | 6638002095 | МАОУ " Байкаловская СОШ"                                       | 111,58 | 726 |
| город Екатеринбург          | 6664041936 | МБОУ-СОШ №55   | 111,56 | 727 |
| город Екатеринбург          | 6663058408 | МАОУ СОШ №68   | 111,53 | 728 |
| город Екатеринбург          | 6660017442 | МБОУ-СОШ № 24  | 111,53 | 729 |
| город Полевской             | 6626009988 | МАОУ ПГО "СОШ №8"  | 111,49 | 730 |
| Государственные организации | 6616002398 | ГАПОУ СО "Кировградский техникум ПТС"                          | 111,48 | 731 |
| город Нижний Тагил          | 6623003755 | МБОУ СОШ №56   | 111,46 | 732 |
| город Екатеринбург          | 6659039057 | МБОУ СОШ №129  | 111,41 | 733 |
| город Екатеринбург          | 6658071876 | МАОУ - СОШ № 141   | 111,39 | 734 |
| Тугулымский район           | 6655002024 | МАОУ Верховинская СОШ №29                                      | 111,39 | 735 |
| город Ревда                 | 6627008761 | МБОУ "СОШ № 7"   | 111,38 | 736 |
| город Кушва                 | 6620007102 | МКОУ СОШ пос. Азиатская  | 111,34 | 737 |
| Тавдинский район            | 6634007455 | МАОУ СОШ №18   | 111,33 | 738 |
| Белоярский район            | 6639005123 | МБОУ "Бруснятская СОШ № 6"                                     | 111,32 | 739 |
| город Екатеринбург          | 6659039040 | МАОУ – СОШ № 148   | 111,32 | 740 |
| Режевский район             | 6628009158 | МКОУ СОШ № 13  | 111,31 | 741 |
| город Екатеринбург          | 6658071315 | МАОУ СОШ №63   | 111,29 | 742 |
| Государственные организации | 6626005415 | ГАПОУ СО "Полевской многопрофильный техникум им. В.И. Назарова | 111,27 | 743 |
| город Каменск-Уральский     | 6666008388 | Средняя школа № 38   | 111,26 | 744 |
| Артемовский район           | 6602001732 | МБОУ "СОШ № 10"  | 111,18 | 745 |
| город Ревда                 | 6627012366 | МБОУ "СОШ №13"   | 111,09 | 746 |
| Государственные организации | 6619003030 | ГБПОУ СО «Красноуфимский педагогический колледж»               | 111,07 | 747 |
| Государственные организации | 6632006826 | ГАПОУ СО "СТСОиП"  | 111,01 | 748 |
| Верхотурский район          | 6640002864 | МКОУ "Усть-Салдинская СОШ"                                     | 111    | 749 |
| город Качканар              | 6615006706 | МОУ СОШ № 2  | 110,98 | 750 |
| город Асбест                | 6603011388 | МБОУ "СОШ №17" городского округа Рефтинский                    | 110,98 | 751 |
| город Екатеринбург          | 6660011024 | МАОУ Лицей № 130   | 110,91 | 752 |
| Белоярский район            | 6639005028 | МАОУ « Баженовская СОШ №                                       | 110,88 | 753 |

|                             |            |   |        |     |
|-----------------------------|------------|---|--------|-----|
|                             |            | 96»   |        |     |
| город Ревда                 | 6627008673 | МБОУ СОШ № 22                                   | 110,86 | 754 |
| Государственные организации | 6670424278 | ГБ ПОУ СО УХК                                   | 110,79 | 755 |
| Тавдинский район            | 6634007695 | МКОУ ООШ д.Увал                                 | 110,75 | 756 |
| город Березовский           | 6604009007 | БМАОУ лицей №3 "Альянс"                         | 110,69 | 757 |
| город Ивдель                | 6610002916 | МКОУ СОШ № 19 г.Ивделя п.Сама                   | 110,68 | 758 |
| Талицкий район              | 6654003032 | МКОУ "Талицкая СОШ "                            | 110,67 | 759 |
| город Екатеринбург          | 6660000583 | ГБОУ СО КШИ "Екатеринбургский кадетский корпус" | 110,62 | 760 |
| город Нижняя Салда          | 6622003093 | МОУГ  | 110,61 | 761 |
| город Нижний Тагил          | 6648010458 | МКОУ ООШ №12 д. Усть-Утка                       | 110,54 | 762 |
| Пышминский район            | 6649002516 | МБОУ ПГО "Трифоновская СОШ"                     | 110,53 | 763 |
| ЗАТО город Лесной           | 6630006764 | МБОУ СОШ №75                                    | 110,48 | 764 |
| город Екатеринбург          | 6663056922 | МБОУ СОШ №112                                   | 110,44 | 765 |
| город Екатеринбург          | 6660013920 | МБВСОУ ЦО "Творчество"                          | 110,38 | 766 |
| Артемовский район           | 6602006900 | МБОУ "ООШ № 5"                                  | 110,33 | 767 |
| город Екатеринбург          | 6662051350 | МАОУ СОШ №96                                    | 110,26 | 768 |
| Слободо-Туринский район     | 6651002792 | МКОУ "Слободо-Туринская СОШ№1"                  | 110,2  | 769 |
| город Ивдель                | 6610002948 | МАОУ СОШ №7 г.Ивделя                            | 110,12 | 770 |
| город Верхняя Пышма         | 6606011555 | МКОУ "ООШ № 29"                                 | 110    | 771 |
| город Заречный              | 6609007028 | МКОУ ГО Заречный "СОШ № 6"                      | 110    | 772 |
| Тугулымский район           | 6655003540 | МБОУ Заводоуспенская СОШ №23                    | 109,91 | 773 |
| город Екатеринбург          | 6658041751 | МАОУ СОШ №121                                   | 109,84 | 774 |
| Режевский район             | 6628009084 | МБОУ СОШ № 5                                    | 109,78 | 775 |
| город Первоуральск          | 6625024905 | МБОУ СОШ № 16                                   | 109,71 | 776 |
| Артемовский район           | 6602004726 | МБОУ "СОШ № 9"                                  | 109,66 | 777 |
| Режевский район             | 6628009126 | МБОУ СОШ № 9                                    | 109,64 | 778 |
| город Екатеринбург          | 6663057387 | МАОУ СОШ №167                                   | 109,63 | 779 |
| Богдановичский район        | 6605006376 | МАОУ Троицкая СОШ                               | 109,45 | 780 |
| город Екатеринбург          | 6658077148 | МАОУ СОШ № 29                                   | 109,4  | 781 |
| город Нижний Тагил          | 6623003762 | МБОУ СОШ № 45                                   | 109,4  | 782 |
| город Камышлов              | 6668016497 | МБОУ СОШ №25                                    | 109,39 | 783 |
| город Нижний Тагил          | 6613002791 | МАОУ "Школа № 58" КГО                           | 109,39 | 784 |
| Камышловский район          | 6613004630 | МКОУ Порошинская СОШ                            | 109,3  | 785 |
| Артемовский район           | 6602007830 | МБОУ "СОШ № 14"                                 | 109,25 | 786 |

|                             |            |   |        |     |
|-----------------------------|------------|---|--------|-----|
| город Североуральск         | 6631006020 | МАОУ «СОШ № 13»   | 109,24 | 787 |
| Сысертский район            | 6652011800 | МАОУ СОШ № 19   | 109,22 | 788 |
| город Североуральск         | 6631006076 | МАОУ СОШ № 9;   | 109,19 | 789 |
| город Каменск-Уральский     | 6666008444 | Средняя школа № 31  | 109,15 | 790 |
| Байкаловский район          | 6638002151 | МКОУ Пелевинская ООШ  | 109,14 | 791 |
| Сысертский район            | 6652011782 | МАОУ ООШ №15  | 109,11 | 792 |
| Пышминский район            | 6649002562 | МБОУ ПГО "Печеркинская СОШ"                                 | 109,08 | 793 |
| Красноуфимский район        | 6619006961 | МКОУ "Саранинская СОШ"                                      | 109,05 | 794 |
| Белоярский район            | 6639002771 | МБОУ "Камышевская СОШ № 9"                                  | 109,03 | 795 |
| город Нижний Тагил          | 6668016592 | МБОУ СОШ №90  | 109,02 | 796 |
| Верхотурский район          | 6640002705 | МКОУ "Прокоп - Салдинская СОШ"                              | 109,01 | 797 |
| город Каменск-Уральский     | 6665007350 | Основная школа № 27   | 108,93 | 798 |
| Государственные организации | 6655002144 | ГБПОУ СО «Тугулымский многопрофильный техникум»             | 108,89 | 799 |
| Туринский район             | 6656004218 | МАОУ СОШ №1 г. Турина                                       | 108,83 | 800 |
| город Асбест                | 6603010835 | МБОУ «Средняя общеобразовательная школа № 18», МБОУ СОШ №18 | 108,77 | 801 |
| город Ирбит                 | 6611004779 | МБОУ "Школа №1"   | 108,76 | 802 |
| город Первоуральск          | 6625024831 | МБОУ ООШ № 40   | 108,74 | 803 |
| Верхотурский район          | 6640003307 | ГБОУ СО "Верхотурская гимназия"                             | 108,73 | 804 |
| Каменский район             | 6643007596 | МКОУ "Клевакинская СОШ"                                     | 108,71 | 805 |
| город Екатеринбург          | 6664034791 | МАОУ гимназия №177  | 108,68 | 806 |
| Сысертский район            | 6685050392 | МАОУ СОШ № 1  | 108,67 | 807 |
| Ачитский район              | 6637002913 | МКОУ АГО "Верх-Тисинская ООШ"                               | 108,63 | 808 |
| Верхотурский район          | 6640002663 | МАОУ "ООШ №2"   | 108,57 | 809 |
| Сысертский район            | 6652011694 | МАОУ НОШ № 12 п. Асбест                                     | 108,55 | 810 |
| город Екатеринбург          | 6660015011 | МАОУ СОШ № 43 с углубленным изучением отдельных предметов   | 108,48 | 811 |
| Государственные организации | 6643007564 | ГКОУ СО "Колчеданская школа - интернат"                     | 108,45 | 812 |
| Ирбитский район             | 6611005765 | МОУ " Бердюгинская СОШ"                                     | 108,43 | 813 |
| Сысертский район            | 6652010718 | МБОУ "СОШ № 3"  | 108,41 | 814 |
| Тавдинский район            | 6634007487 | МКОУ СОШ с.Городище   | 108,41 | 815 |
| Ирбитский район             | 6611006159 | МОУ "Чубаровская начальная                                  | 108,36 | 816 |



|                             |            |   |        |     |
|-----------------------------|------------|---|--------|-----|
|                             |            | школа - детский сад"  |        |     |
| Талицкий район              | 6654008023 | МКОУ "Чупинская СОШ"  | 108,33 | 817 |
| город Верхняя Пышма         | 6606011643 | МАОУ "СОШ №7"   | 108,21 | 818 |
| Ачитский район              | 6637002945 | МКОУ АГО "Русскопотамская СОШ"  | 108,15 | 819 |
| Государственные организации | 6660013670 | ГБПОУ СО "ЕТОТС"  | 108,13 | 820 |
| Слободо-Туринский район     | 6651002778 | МКОУ "Краснослободская СОШ"   | 108,12 | 821 |
| город Красноуральск         | 6618002996 | МБОУ СОШ №1   | 108,07 | 822 |
| город Екатеринбург          | 6658071812 | МБОУ СОШ № 6  | 108,01 | 823 |
| город Екатеринбург          | 6658070939 | МАОУ СОШ № 163  | 108    | 824 |
| Артинский район             | 6636005502 | МКОУ "Нижнебардымская ООШ"  | 107,99 | 825 |
| Красноуфимский район        | 6619008077 | МКОУ "Чатлыковская СОШ"   | 107,94 | 826 |
| город Екатеринбург          | 6661058709 | МАОУ – СОШ № 93   | 107,94 | 827 |
| город Верхняя Пышма         | 6606013200 | МКОУ-СОШ № 31   | 107,9  | 828 |
| Талицкий район              | 6654008256 | МКОУ "Завьяловская ООШ"   | 107,82 | 829 |
| город Кировград             | 6638002144 | МКОУ - Краснополянская СОШ  | 107,79 | 830 |
| Байкаловский район          | 6616003017 | МАОУ СОШ № 15   | 107,79 | 831 |
| Красноуфимский район        | 6619007644 | МКОУ "Рахмангуловская СОШ"  | 107,76 | 832 |
| город Полевской             | 6626003263 | МБОУ ПГО "СОШ № 16"   | 107,71 | 833 |
| город Екатеринбург          | 6660015036 | МАОУ СОШ № 145 с углубленным изучением отдельных предметов города Екатеринбурга | 107,68 | 834 |
| Алапаевский район           | 6601006086 | МКОУ "Голубковская СОШ имени С.Устинова"  | 107,65 | 835 |
| Богдановичский район        | 6605006344 | МАОУ Чернокоровская СОШ   | 107,62 | 836 |
| Нижнесергинский район       | 6646008277 | МКОУ ООШ № 6 г. Нижние Серги  | 107,61 | 837 |
| Камышловский район          | 6613004703 | МКОУ Захаровская СОШ  | 107,58 | 838 |
| город Екатеринбург          | 6659039064 | МАОУ СОШ № 147  | 107,56 | 839 |
| город Первоуральск          | 6625017351 | МАОУ СОШ №3   | 107,54 | 840 |
| город Асбест                | 6603009660 | МАОУ "СОШ № 24"   | 107,46 | 841 |
| Государственные организации | 6625008050 | ГАПОУ СО "ПМК"  | 107,45 | 842 |
| город Березовский           | 6606011675 | МАОУ «СОШ № 9»  | 107,42 | 843 |

|                                |            |   |        |     |
|--------------------------------|------------|---|--------|-----|
| город Верхняя<br>Пышма         | 6604009046 | БМАОУ СОШ № 2   | 107,42 | 844 |
| Пышминский район               | 6649002604 | МБОУ ПГО "Первомайская<br>ООШ"                          | 107,36 | 845 |
| город Екатеринбург             | 6661058882 | МБОУ гимназия № 5                                       | 107,23 | 846 |
| Верхнесалдинский<br>район      | 6607008160 | МБОУ СОШ № 6  | 107,14 | 847 |
| город Североуральск            | 6631006118 | МАОУ "СОШ № 15"   | 107,1  | 848 |
| Алапаевский район              | 6601005910 | МОУ «Верхнесинячихинская<br>СОШ №3»                     | 107,08 | 849 |
| город<br>Краснотурьинск        | 6617005867 | МАОУ "СОШ № 1"  | 107,05 | 850 |
| Государственные<br>организации | 6611005155 | ГКОУ СО "Ирбитская школа"                               | 107,04 | 851 |
| Верхнесалдинский<br>район      | 6607010226 | МКОУ СОШ № 12   | 107,03 | 852 |
| Пышминский район               | 6649002523 | МБОУ ПГО "Пышминская<br>СОШ"                            | 107,02 | 853 |
| город Екатеринбург             | 6662081884 | МАОУ СОШ № 26   | 107,01 | 854 |
| город Верхняя<br>Пышма         | 6662080175 | МАОУ СОШ № 71   | 107    | 855 |
| город Екатеринбург             | 6606013087 | МАОУ-НОШ №5   | 107    | 856 |
| Ирбитский район                | 6611005959 | МОУ "Ницинская ООШ"                                     | 106,97 | 857 |
| Артемовский район              | 6602007678 | МБОУ "ООШ №11"  | 106,92 | 858 |
| город Полевской                | 6626009900 | МБОУ ПГО «Школа с.Косой<br>Брод»                        | 106,9  | 859 |
| Государственные<br>организации | 6659029394 | ГБПОУ СО "УрТАТиС"                                      | 106,9  | 860 |
| Сухоложский район              | 6633011970 | МБОУ СОШ № 3  | 106,87 | 861 |
| Байкаловский район             | 6638002112 | МКОУ Шадринская СОШ                                     | 106,84 | 862 |
| Режевский район                | 6628008475 | МБОУ СОШ № 1  | 106,81 | 863 |
| Нижнесергинский<br>район       | 6646007756 | МКОУ СОШ № 13 р.п.<br>Дружинино                         | 106,77 | 864 |
| Невьянский район               | 6621008187 | вечерняя школа НГО                                      | 106,54 | 865 |
| Государственные<br>организации | 6605006810 | ГКОУ СО "Богданоичская<br>школа-интернат"               | 106,54 | 866 |
| Невьянский район               | 6621008620 | МБОУ СОШ п. Калиново                                    | 106,51 | 867 |
| Сысертский район               | 6652011581 | МАОУ СОШ №10  | 106,51 | 868 |
| город Ивдель                   | 6610003116 | МКОУ СОШ № 11 г. Ивделя п.<br>Оус                       | 106,51 | 869 |
| Государственные<br>организации | 6630004492 | ГАПОУ СО "Полипрофильный<br>техникум им. О.В.Терёшкина" | 106,5  | 870 |
| город Екатеринбург             | 6647002662 | МБОУ НГО "ООШ № 11"                                     | 106,47 | 871 |
| Новолялинский                  | 6672305011 | МБОУ СОШ № 28   | 106,47 | 872 |

|                             |            |  |        |     |  |
|-----------------------------|------------|--|--------|-----|--|
| район                       |            |  |        |     |  |
| город Верхняя Пышма         | 6606011530 | МАОУ "СОШ№1"   | 106,47 | 873 |  |
| город Верхняя Пышма         | 6606011516 | МАОУ "СОШ №3"  | 106,42 | 874 |  |
| Красноуфимский район        | 6645004008 | МКОУ "Сызгинская ООШ"                                    | 106,36 | 875 |  |
| Слободо-Туринский район     | 6651002753 | МКОУ " Ермаковская ООШ"                                  | 106,35 | 876 |  |
| город Екатеринбург          | 6660012116 | МБОУ СОШ № 82  | 106,34 | 877 |  |
| город Березовский           | 6604009550 | БМАОУ СОШ № 8  | 106,34 | 878 |  |
| Слободо-Туринский район     | 6651003242 | МКОУ "Фалинская НОШ"                                     | 106,33 | 879 |  |
| Алапаевский район           | 6601006135 | МКОУ "Кировская СОШ"                                     | 106,33 | 880 |  |
| Нижнесергинский район       | 6646008196 | МКОУ СОШ с. Первомайское                                 | 106,29 | 881 |  |
| Алапаевский район           | 6601009697 | МКОУ "Мугайская ООШ"                                     | 106,18 | 882 |  |
| Тугулымский район           | 6655003525 | МАОО Луговская СОШ №24                                   | 106,17 | 883 |  |
| Пышминский район            | 6633023060 | МБОО ПГО «ПУЛЬНИКОВСКАЯ НОШ»                             | 106,16 | 884 |  |
| Невьянский район            | 6621004344 | МБОУ СОШ с. Конеево                                      | 106,12 | 885 |  |
| город Екатеринбург          | 6664043267 | МАОУ СОШ № 87  | 106,06 | 886 |  |
| Талицкий район              | 6654008062 | МКОУ "Еланская СОШ"                                      | 106,06 | 887 |  |
| город Нижний Тагил          | 6623003794 | МБОУ СОШ № 12  | 105,99 | 888 |  |
| город Нижний Тагил          | 6667009070 | МБОУ СОШ №36   | 105,91 | 889 |  |
| город Серов                 | 6632002765 | МАОУ СОШ №1 "Полифорум"                                  | 105,86 | 890 |  |
| Верхотурский район          | 6640002790 | МКОУ "Кордюковская СОШ"                                  | 105,77 | 891 |  |
| Байкаловский район          | 6638002070 | МКОУ Ляпуновская СОШ                                     | 105,76 | 892 |  |
| Государственные организации | 6636005608 | МБОУ "Малокарзинская ООШ"                                | 105,73 | 893 |  |
| Артинский район             | 6635001079 | ГАПОУ СО "Верхнесинячихинский агропромышленный техникум" | 105,73 | 894 |  |
| город Нижний Тагил          | 6669014936 | МБОУ НОШ №34   | 105,71 | 895 |  |
| Богдановичский район        | 6605006552 | МКОУ Ильинская СОШ                                       | 105,68 | 896 |  |
| Ирбитский район             | 6611005814 | МОУ "Стриганская СОШ"                                    | 105,67 | 897 |  |
| город Екатеринбург          | 6662023530 | МАОУ СОШ № 14  | 105,6  | 898 |  |
| город Екатеринбург          | 6664039574 | МБОУ СОШ № 86  | 105,6  | 899 |  |
| Шалинский район             | 6657003464 | МБОУ "Шалинская СОШ № 45"                                | 105,56 | 900 |  |
| Слободо-Туринский район     | 6656019609 | МКОУ "Пушкаревская НОШ"                                  | 105,25 | 901 |  |
| город Красноуфимск          | 6619006270 | МБОУ СШ 9  | 105,09 | 902 |  |
| Государственные             | 6615000165 | ГБПОУ СО «Качканарский горно                             | 105,08 | 903 |  |

|                             |            |  |        |     |
|-----------------------------|------------|--|--------|-----|
| организации                 |            | – промышленный колледж»                                    |        |     |
| Ачитский район              | 6637003018 | МКОУ АГО "Ачитская СОШ"                                    | 105,07 | 904 |
| Артинский район             | 6636005559 | МБОУ "Сухановская СОШ"                                     | 105,05 | 905 |
| город Алапаевск             | 6601006248 | МБОУ СОШ № 15  | 105,05 | 906 |
| Гаринский район             | 6641001528 | МКОУ "АСОШ"  | 104,99 | 907 |
| Тавдинский район            | 6634007783 | МКОУ СОШ п.Карабашка                                       | 104,98 | 908 |
| Ачитский район              | 6637003106 | МКОУ АГО «Уфимская СОШ                                     | 104,93 | 909 |
| Тугулымский район           | 6655003412 | МБОУ Зубковская ООШ № 20                                   | 104,84 | 910 |
| Новолялинский район         | 6647002768 | МКОУ НГО "Лопаевская ООШ"                                  | 104,83 | 911 |
| город Екатеринбург          | 6659039346 | МАОУ СОШ с углубленным изучением отдельных предметов № 122 | 104,83 | 912 |
| Талицкий район              | 6654003353 | МКОУ "Талицкая СОШ № 1"                                    | 104,6  | 913 |
| Сысертский район            | 6652011599 | МАОУ "СОШ № 23" г. Сысерть                                 | 104,57 | 914 |
| город Нижний Тагил          | 6623003716 | МБОУ СОШ № 85  | 104,56 | 915 |
| город Нижний Тагил          | 6667009602 | МБОУ СОШ № 95  | 104,56 | 916 |
| Артинский район             | 6636005573 | МБОУ "Свердловская СОШ"                                    | 104,53 | 917 |
| город Верхняя Пышма         | 6606011481 | МАОУ "СОШ № 16"  | 104,45 | 918 |
| Слободо-Туринский район     | 6656019616 | МКОУ "Макуёвская НОШ"                                      | 104,44 | 919 |
| город Екатеринбург          | 6663059391 | МБОУ СОШ №81   | 104,41 | 920 |
| город Нижний Тагил          | 6669003677 | МБОУ СОШ № 144   | 104,32 | 921 |
| Артемовский район           | 6602007808 | МБОУ "СОШ "№19"  | 104,14 | 922 |
| Красноуфимский район        | 6645004093 | МКОУ "Ювинская СОШ"  | 104,05 | 923 |
| город Полевской             | 6626009642 | МАОУ ПГО "СОШ №13 с УИОП"                                  | 104,02 | 924 |
| город Карпинск              | 6614004551 | МАОУ СОШ № 26  | 104    | 925 |
| Белоярский район            | 6639004722 | МАОУ "Верхнедубровская СОШ"                                | 103,99 | 926 |
| Государственные организации | 6661039671 | ГА ПОУ КСО "СХУ им. И.Д. Шадра"                            | 103,95 | 927 |
| Сысертский район            | 6652011180 | МБОУ СОШ № 4   | 103,87 | 928 |
| Таборинский район           | 6653001770 | МКОУ «Таборинская СОШ»                                     | 103,84 | 929 |
| город Каменск-Уральский     | 6666008204 | Средняя школа №30  | 103,75 | 930 |
| Нижнесергинский район       | 6646007690 | МКОУ СОШ с. Накоряково                                     | 103,62 | 931 |
| город Полевской             | 6626009890 | МБОУ ПГО "ООШ с.Мраморское"                                | 103,61 | 932 |
| Государственные организации | 6660008078 | ГАПОУ СО "ТИПУ "Кулинар"                                   | 103,59 | 933 |

|                             |            |   |        |     |
|-----------------------------|------------|---|--------|-----|
| город Березовский           | 6604009984 | БМАОУ СОШ №23   | 103,57 | 934 |
| город Нижняя Салда          | 6622002526 | МОУ "ООШ с. Акинфиево"  | 103,56 | 935 |
| город Краснотурьинск        | 6617006050 | МАОУ "СОШ №24"  | 103,51 | 936 |
| Нижнесергинский район       | 6646007763 | МКОУ СОШ № 2 г. Нижние Серги  | 103,49 | 937 |
| Государственные организации | 6660008060 | ГАПОУ СО "Уральский политехнический колледж-МЦК"                      | 103,48 | 938 |
| Богдановичский район        | 6605006601 | МАВ(С)ОУ "Богдановичская ОСОШ"  | 103,32 | 939 |
| Сысертский район            | 6652016815 | МАОУ ВСОШ   | 103,25 | 940 |
| ЗАТО город Лесной           | 6630006725 | МБОУ СОШ № 71   | 103,17 | 941 |
| город Асбест                | 6603010120 | МБОУ «СОШ № 22 им. Н.И. Кузнецова» АГО, школа № 22 им. Н.И. Кузнецова | 103,11 | 942 |
| Сысертский район            | 6652011775 | МАОУ "Основная общеобразовательная школа № 30" п. Большой Исток       | 103,08 | 943 |
| город Каменск-Уральский     | 6665008138 | Основная школа №39  | 103,02 | 944 |
| Белоярский район            | 6639002789 | МБОУ "Большебрусаянская СОШ № 7"                                      | 103,01 | 945 |
| Слободо-Туринский район     | 6651002672 | МКОУ "Решетниковская ООШ"   | 102,96 | 946 |
| город Екатеринбург          | 6661058667 | МАОУ СОШ № 17 с УИОП  | 102,9  | 947 |
| город Екатеринбург          | 6663058006 | МАОУ гимназия № 99  | 102,88 | 948 |
| Государственные организации | 6669005748 | Нижнетагильский строительный колледж                                  | 102,78 | 949 |
| город Серов                 | 6619007490 | МКОУ "Саргаинская СОШ"  | 102,75 | 950 |
| Красноуфимский район        | 6632014746 | МБОУ СОШ с. Андриановичи  | 102,75 | 951 |
| Богдановичский район        | 6605006633 | МАОУ "Барабинская СОШ"  | 102,71 | 952 |
| город Екатеринбург          | 6662074196 | МАОУ СОШ №97 им. А.В. Гумеюка   | 102,61 | 953 |
| Богдановичский район        | 6605006658 | МАОУ "Каменноозерская ООШ"  | 102,59 | 954 |
| Государственные организации | 6631002064 | ГАПОУ СО "Североуральский политехникум"                               | 102,55 | 955 |
| Слободо-Туринский район     | 6651002665 | МКОУ "Слободо-Туринская СОШ №2"                                       | 102,54 | 956 |
| Новолялинский район         | 6647002905 | МКОУ НГО "Старолялинская СОШ"   | 102,53 | 957 |
| Сысертский район            | 6652011623 | МАОУ СОШ № 9  | 102,32 | 958 |

|                             |            |  |        |     |
|-----------------------------|------------|--|--------|-----|
| Сысертский район            | 6652011817 | МАОУ СОШ №7  | 102,23 | 959 |
| Каменский район             | 6643007589 | МКОУ "РВСОШ"   | 102,22 | 960 |
| Государственные организации | 6664014153 | ГБПОУ СО ЕПТ   | 101,94 | 961 |
| Государственные организации | 6601003769 | ГБПОУ СО "АИТ"   | 101,93 | 962 |
| Тугулымский район           | 6655003405 | МАОУ Ошкуковская СОШ №31                                   | 101,82 | 963 |
| город Березовский           | 6604010588 | БМАОУ СОШ № 10   | 101,8  | 964 |
| город Верхняя Пышма         | 6606011604 | МАОУ «СОШ No 24»   | 101,8  | 965 |
| город Каменск-Уральский     | 6666007874 | МБОУ "Средняя школа № 32"                                  | 101,79 | 966 |
| Государственные организации | 6620003034 | ГБПОУ СО "Баранчинский электромеханический техникум"       | 101,58 | 967 |
| Ачитский район              | 6637002984 | МКОУ АГО "Афанасьевская СОШ"                               | 101,57 | 968 |
| Государственные организации | 6662021300 | ГАПОУ СО КУиС "Стиль"                                      | 101,56 | 969 |
| город Краснотурьинск        | 6617006003 | МАОУ "ООШ № 18"  | 101,55 | 970 |
| город Алапаевск             | 6601007072 | МАОУ СОШ №12   | 101,5  | 971 |
| Нижнесергинский район       | 6646008076 | МКОУ СОШ д. Васькино                                       | 101,49 | 972 |
| Сысертский район            | 6652009367 | МАОУ ООШ № 11  | 101,41 | 973 |
| Режевский район             | 6628008980 | МАОУ СОШ № 10  | 101,37 | 974 |
| Режевский район             | 6628009101 | МКОУ ООШ № 8   | 101,33 | 975 |
| Тавдинский район            | 6634007550 | МКОУ ООШ д. Ленино   | 101,3  | 976 |
| Белоярский район            | 6639009791 | МБОУ «Некрасовская основная общеобразовательная школа №13» | 101,29 | 977 |
| Государственные организации | 6637003152 | ГКОУ СО "Ачитская школа-интернат"                          | 101,09 | 978 |
| город Каменск-Уральский     | 6665005779 | МАОУ "Средняя школа№17"                                    | 101,07 | 979 |
| Серовский район             | 6632014753 | МБОУ ООШ № 5 р.п. Сосьва                                   | 101    | 980 |
| Государственные организации | 6663057958 | ГКОУ СО "Екатеринбургская школа-интернат №12"              | 101    | 981 |
| город Каменск-Уральский     | 6666008652 | Каменск-Уральская гимназия                                 | 100,89 | 982 |
| город Екатеринбург          | 6663056369 | МБОУ СОШ № 27  | 100,84 | 983 |
| город Краснотурьинск        | 6617005948 | МАОУ "СОШ № 9"   | 100,75 | 984 |
| Белоярский район            | 6639005483 | МАОУ "Студенческая СОШ №12"                                | 100,6  | 985 |

|                             |            |  |        |      |
|-----------------------------|------------|--|--------|------|
| Байкаловский район          | 6638002105 | МКОУ Городищенская СОШ                 | 100,53 | 986  |
| Ачитский район              | 6637002920 | МКОУ АГО "Заринская СОШ"               | 100,23 | 987  |
| Артемовский район           | 6602007766 | МБОУ "ООШ № 27"                        | 100,19 | 988  |
| Байкаловский район          | 6638002176 | МКОУ Нижне-Иленская СОШ                | 100,05 | 989  |
| Сысертский район            | 6652011729 | МАОУ НОШ №13                           | 99,96  | 990  |
| город Кушва                 | 6620007247 | МБОУ СОШ № 19                          | 99,82  | 991  |
| город Екатеринбург          | 6660011257 | МАОУ СОШ №146                          | 99,79  | 992  |
| город Екатеринбург          | 6659035052 | МБОУ СОШ №170                          | 99,73  | 993  |
| город Нижний Тагил          | 6668016063 | МБОУ СОШ № 33                          | 99,69  | 994  |
| город Нижний Тагил          | 6623003353 | МБОУ СОШ № 3                           | 99,64  | 995  |
| ЗАТО город Лесной           | 6630006838 | МБОУ СОШ № 8                           | 99,64  | 996  |
| Сысертский район            | 6652011609 | МАОУ СОШ №6                            | 99,5   | 997  |
| город Ивдель                | 6610002779 | МКОУ СОШ № 1 п. Пельым                 | 99,5   | 998  |
| Каменский район             | 6643007540 | МКОУ "Травянская средняя школа"        | 99,44  | 999  |
| Таборинский район           | 6653001956 | МКОУ " Унже-Павинская ООШ"             | 99,38  | 1000 |
| Государственные организации | 6662088520 | ГБПОУ СО "СОМЭПК"                      | 99,31  | 1001 |
| Тавдинский район            | 6634007769 | МКОУ начальная школа - детский сад № 5 | 99,3   | 1002 |
| город Нижний Тагил          | 6623003804 | МБОУ СОШ №80                           | 99,28  | 1003 |
| город Первоуральск          | 6625024670 | МАОУ СОШ №22                           | 99,27  | 1004 |
| город Североуральск         | 6631006044 | МАОУ "СОШ № 2"                         | 99,27  | 1005 |
| Тугулымский район           | 6655003853 | МБОУ Гилёвская ООШ №19                 | 99,16  | 1006 |
| город Кушва                 | 6620007416 | МАОУ СОШ № 20                          | 99,13  | 1007 |
| город Екатеринбург          | 6664036380 | МАОУ СОШ № 131                         | 99,12  | 1008 |
| город Нижняя Тура           | 6624007093 | МБОУ "Платинская ООШ"                  | 99,11  | 1009 |
| Талицкий район              | 6654008217 | МКОУ "Смолинская СОШ"                  | 99,11  | 1010 |
| Пригородный район           | 6648006229 | МБОУ СОШ № 7                           | 99,03  | 1011 |
| Верхнесалдинский район      | 6607008467 | МКОУ "ООШ деревни Нелоба"              | 98,99  | 1012 |
| город Екатеринбург          | 6663058038 | МБОУ СОШ № 72                          | 98,92  | 1013 |
| Красноуфимский район        | 6619006182 | МКОУ "Сарсинская СОШ"                  | 98,8   | 1014 |
| Сысертский район            | 6652011743 | МАОУ ООШ№35                            | 98,74  | 1015 |
| Талицкий район              | 6654008070 | МКОУ "Яровская СОШ"                    | 98,7   | 1016 |
| город Екатеринбург          | 6664033124 | МАОУ СОШ № 44                          | 98,7   | 1017 |
| Слободо-Туринский район     | 6651002697 | МКОУ "Куминовская ООШ"                 | 98,69  | 1018 |
| город Екатеринбург          | 6661058699 | МАОУ Лицей № 109                       | 98,51  | 1019 |
| город Первоуральск          | 6625017457 | МАОУ СОШ № 20                          | 98,47  | 1020 |
| Невьянский район            | 6621008613 | МБОУ СОШ п.Аять                        | 98,46  | 1021 |
| город Кушва                 | 6620006973 | МАОУ СОШ № 4                           | 98,36  | 1022 |
| город Екатеринбург          | 6659042162 | МБОУ СОШ №83                           | 98,3   | 1023 |

|                             |            |   |       |      |
|-----------------------------|------------|---|-------|------|
| Верхотурский район          | 6640002840 | МАОУ "Пролетарская СОШ"                         | 98,24 | 1024 |
| Пригородный район           | 6648003690 | МБОУ СОШ № 14                                   | 98,23 | 1025 |
| Верхнесалдинский район      | 6607008435 | МКОУ "Никитинская СОШ"                          | 98,17 | 1026 |
| город Нижний Тагил          | 6623003018 | МБОУ СОШ №6 им. А. П. Бондина                   | 98,14 | 1027 |
| Государственные организации | 6661010552 | ГБПОУ СО "СМХК"                                 | 98,07 | 1028 |
| Нижнесергинский район       | 6646007234 | МКОУ СОШ № 8 р.п. Атиг                          | 98,04 | 1029 |
| город Асбест                | 6603011846 | МАОУ Школа-сад № 42                             | 97,95 | 1030 |
| город Екатеринбург          | 6664036213 | МБОУ СОШ №52                                    | 97,9  | 1031 |
| Государственные организации | 6623000627 | ГКОУ СО Нижнетагильский детский дом-школа       | 97,82 | 1032 |
| город Первоуральск          | 6684005260 | МАОУ НШ-ДС № 14                                 | 97,77 | 1033 |
| город Полевской             | 6626009956 | МБОУ ПГО "ООШ с. Курганово"                     | 97,71 | 1034 |
| Пригородный район           | 6648006170 | МБОУ СОШ №13                                    | 97,5  | 1035 |
| город Кушва                 | 6620016146 | МАОУ СОШ №10                                    | 97,46 | 1036 |
| город Серов                 | 6632015027 | МБОУ СОШ №11                                    | 97,45 | 1037 |
| город Екатеринбург          | 6658064981 | МАОУ гимназия № 116                             | 97,43 | 1038 |
| город Верхняя Пышма         | 6606011548 | МАОУ "СОШ №4"                                   | 97,42 | 1039 |
| город Полевской             | 6626009515 | МБОУ ПГО «СОШ №20»                              | 97,39 | 1040 |
| Камышловский район          | 6613004189 | МКОУ Октябрьская СОШ                            | 97,38 | 1041 |
| город Краснотурьинск        | 6617005874 | МАОУ "СОШ №3"                                   | 97,37 | 1042 |
| Нижнесергинский район       | 6646008090 | МКОУ СОШ № 3 г. Нижние Серги-3                  | 97,29 | 1043 |
| город Верхняя Пышма         | 6606004325 | МАОУ "СОШ №22"                                  | 97,18 | 1044 |
| Серовский район             | 6650000785 | МКОУ СОШ с. Кошай                               | 97,14 | 1045 |
| город Камышлов              | 6613004037 | МАОУ "Школа № 1" КГО                            | 96,99 | 1046 |
| город Серов                 | 6632010653 | МАОУ СОШ № 22                                   | 96,79 | 1047 |
| Государственные организации | 6603005521 | ГБПОУ СО "АКИ"                                  | 96,69 | 1048 |
| город Екатеринбург          | 6659126581 | МАОУ СОШ №183                                   | 96,55 | 1049 |
| Сысертский район            | 6652011670 | МАОУ СОШ № 2                                    | 96,49 | 1050 |
| Байкаловский район          | 6638002137 | МКОУ Вязовская ООШ                              | 96,45 | 1051 |
| город Полевской             | 6626009917 | МБОУ ПГО "СОШ с.Полдневая"                      | 96,36 | 1052 |
| Государственные организации | 6663057965 | ГКОУ СО " Екатеринбургская школа-интернат №11 " | 96,35 | 1053 |
| Пригородный район           | 6648006275 | МБОУ СОШ № 1                                    | 96,16 | 1054 |
| город Екатеринбург          | 6664040139 | МБОУ СОШ № 20                                   | 96,01 | 1055 |



|                             |            |   |       |      |
|-----------------------------|------------|---|-------|------|
| Государственные организации | 6604003421 | ГАПОУ СО "Берёзовский техникум "Профи"        | 95,96 | 1056 |
| Таборинский район           | 6653002029 | МКОУ "Торомская ООШ"                          | 95,78 | 1057 |
| город Ирбит                 | 6611005148 | МБОУ "СОШ № 8"                                | 95,52 | 1058 |
| Алапаевский район           | 6601006054 | МОУ " Коптеловская СОШ"                       | 95,41 | 1059 |
| город Екатеринбург          | 6660013649 | МАОУ гимназия №37                             | 95,4  | 1060 |
| город Екатеринбург          | 6664043845 | МБОУ СОШ № 84                                 | 95,31 | 1061 |
| город Екатеринбург          | 6662080707 | МАОУ Гимназия № 8                             | 95,29 | 1062 |
| Камышловский район          | 6613004171 | МКОУ Кочневская СОШ                           | 95,22 | 1063 |
| город Ивдель                | 6610002842 | МАОУ СОШ № 1 г. Ивделя                        | 95,02 | 1064 |
| Шалинский район             | 6657003425 | Филиал МБОУ «Шамарская СОШ № 26»- «Горная СОШ | 94,87 | 1065 |
| Нижнесергинский район       | 6646008118 | МКОУ ООШ№6 р.п. Дружинино                     | 94,8  | 1066 |
| город Первоуральск          | 6625015516 | МАОУ СОШ №12                                  | 94,77 | 1067 |
| Нижнесергинский район       | 6646008453 | МКОУ СОШ №4 г.Михайловска                     | 94,61 | 1068 |
| Нижнесергинский район       | 6646007770 | МКОУ СОШ № 1 г. Нижние Серги                  | 94,33 | 1069 |
| город Екатеринбург          | 6663059867 | МАОУ СОШ № 46                                 | 94,15 | 1070 |
| Режевский район             | 6628009052 | МКОУ ООШ №27                                  | 93,96 | 1071 |
| город Нижний Тагил          | 6648006317 | МКОУ СОШ №11 с.Серебрянка                     | 93,73 | 1072 |
| город Березовский           | 6604011140 | БМКОУ ООШ № 18                                | 93,44 | 1073 |
| город Ивдель                | 6610003130 | МАОУ СОШ №3 г.Ивделя п.Полуночное             | 93,44 | 1074 |
| Верхотурский район          | 6640002906 | МКОУ "Дерябинская СОШ"                        | 93,37 | 1075 |
| Новолялинский район         | 6647002655 | МКОУ НГО "Савиновская ООШ"                    | 93,22 | 1076 |
| город Екатеринбург          | 6659037684 | МАОУ Гимназия №155                            | 93,15 | 1077 |
| Верхотурский район          | 6640001395 | МАОУ "СОШ № 46"                               | 93,15 | 1078 |
| город Ивдель                | 6610002730 | МКОУ СОШ №2                                   | 93,05 | 1079 |
| Пышминский район            | 6633023013 | МБОО ПГО "Галицкая НОШ"                       | 92,78 | 1080 |
| Сысертский район            | 6652010683 | ГБОУ СО КШИ "СКК им.М.В.Баных"                | 92,65 | 1081 |
| Камышловский район          | 6613004213 | МКОУ Квашнинская СОШ                          | 92,49 | 1082 |
| город Североуральск         | 6631006051 | МАОУ "ООШ № 4"                                | 92,41 | 1083 |
| город Березовский           | 6604010789 | БМАОУ СОШ № 11                                | 92,09 | 1084 |
| Белоярский район            | 6639009022 | МАОУ "Белоярская СОШ № 18"                    | 91,88 | 1085 |
| Тавдинский район            | 6634007790 | МКОУ ООШ с. Крутое                            | 91,61 | 1086 |
| Сухоложский район           | 6633011988 | МБОУ ООШ № 9                                  | 91,39 | 1087 |
| город Краснотурьинск        | 6617005916 | МАОУ "ООШ № 5"                                | 91,35 | 1088 |

|                             |            |   |       |      |
|-----------------------------|------------|---|-------|------|
| город Екатеринбург          | 6659037028 | МБОУ СОШ №179   | 91,23 | 1089 |
| город Нижняя Тура           | 6624007047 | МБОУ "СОШ №7"   | 90,73 | 1090 |
| город Ивдель                | 6610002970 | МКОУ СОШ № 21г. Ивделя п. Екатеринбург                        | 90,63 | 1091 |
| город Екатеринбург          | 6661062374 | МАОУ-СОШ № 181  | 90,3  | 1092 |
| Пригородный район           | 6648006236 | МБОУ СОШ №6   | 90,28 | 1093 |
| Гаринский район             | 6641001550 | МКОУ Пуксинская СОШ   | 89,61 | 1094 |
| Таборинский район           | 6653002011 | МКОУ «Пальминская ООШ»  | 89,51 | 1095 |
| город Красноуфимск          | 6619006337 | Пудлинговская ОШ  | 89,39 | 1096 |
| город Кировград             | 6616003240 | МАОУ СОШ № 17   | 89,3  | 1097 |
| Байкаловский район          | 6638002190 | МКОУ Баженовская СОШ  | 89,23 | 1098 |
| город Нижняя Тура           | 6624006974 | МБОУ "ИСОШ"   | 88,92 | 1099 |
| Артемовский район           | 6602007205 | МБОУ "СОШ №6"   | 88,75 | 1100 |
| город Березовский           | 6604010482 | БМАОУ СОШ № 32  | 87,88 | 1101 |
| город Екатеринбург          | 6664041492 | МАОУ СОШ № 59   | 87,81 | 1102 |
| город Екатеринбург          | 6660015981 | МАОУ СОШ № 134  | 87,76 | 1103 |
| Государственные организации | 6660008039 | ГАПОУ СО "УКСАП"  | 87,76 | 1104 |
| Нижнесергинский район       | 6646008238 | МКОУ СОШ п. Красноармеец                                      | 87,75 | 1105 |
| город Екатеринбург          | 6659044106 | МБОУ СОШ №127   | 87,7  | 1106 |
| город Каменск-Уральский     | 6666008282 | ВСОШ №1   | 87,05 | 1107 |
| Талицкий район              | 6654008351 | МКОУ "Вихляевская ООШ"  | 86,58 | 1108 |
| Государственные организации | 6665008106 | ГКОУ СО "Каменск-Уральская школа № 1"                         | 86,04 | 1109 |
| город Серов                 | 6632015838 | МАОУ СОШ № 20   | 85,75 | 1110 |
| город Нижняя Тура           | 6624007054 | МАОУ НТГО "СОШ №3"  | 85,19 | 1111 |
| город Березовский           | 6604010669 | Березовское МАОУ СОШ № 21                                     | 84,86 | 1112 |
| город Нижний Тагил          | 6669014911 | МБОУ СОШ № 72   | 84,37 | 1113 |
| город Каменск-Уральский     | 6665008096 | Основная школа №14  | 84,15 | 1114 |
| Тугулымский район           | 6655003726 | МБОУ Тугулымская вечерняя (сменная) общеобразовательная школа | 84,08 | 1115 |
| город Кировград             | 6616003095 | МАОУ СОШ №1   | 84    | 1116 |
| город Екатеринбург          | 6659044120 | МБОУ СОШ № 221  | 82,91 | 1117 |
| город Нижняя Тура           | 6624007008 | МБОУ Косьинская СОШ   | 81,71 | 1118 |
| Серовский район             | 6632007354 | МБОУ СОШ № 1 п. Восточный                                     | 80,75 | 1119 |
| город Алапаевск             | 6601009930 | МБОУ СОШ № 20   | 80,67 | 1120 |
| Государственные организации | 6663054481 | ГКОУ СО "Екатеринбургская школа № 14"                         | 79,5  | 1121 |
| Новолялинский район         | 6647002863 | МКОУ НГО "Павдинская СОШ"                                     | 78,9  | 1122 |

|                             |            |   |       |      |
|-----------------------------|------------|---|-------|------|
| Тугулымский район           | 6655003395 | МБОУ Яровская СОШ №30                                     | 78,52 | 1123 |
| город Полевской             | 6626009882 | МБОУ ПГО "СОШ п. Зюзельский"                              | 78,46 | 1124 |
| Государственные организации | 6610002747 | ГКОУ СО "Ивдельская школа-интернат"                       | 76,96 | 1125 |
| Новолялинский район         | 6647002687 | МКОУ НГО Павдинская СОШ                                   | 76,88 | 1126 |
| город Нижний Тагил          | 6667009105 | МБОУ СОШ № 41   | 76,25 | 1127 |
| Талицкий район              | 6654008224 | МКОУ "Талицкая ООШ № 8"                                   | 75,91 | 1128 |
| город Нижняя Тура           | 6624007086 | МАОУ НТГО «СОШ № 2»                                       | 72,48 | 1129 |
| город Полевской             | 6626009554 | МАОУ ПГО "Политехнический лицей № 21 "Эрудит"             | 70,5  | 1130 |
| Пышминский район            | 6633022958 | МБОО ПГО "Тупицынская НОШ"                                | 68,21 | 1131 |
| город Серов                 | 6632014810 | МБОУ СОШ п. Красноглинный                                 | 68,17 | 1132 |
| Талицкий район              | 6654008270 | МКОУ "Беяковская ООШ"                                     | 67,65 | 1133 |
| город Нижний Тагил          | 6668021070 | МБОУ СОШ № 32 с углубленным изучением отдельных предметов | 67,44 | 1134 |
| город Екатеринбург          | 6660013769 | МБОУ СОШ №36  | 66,98 | 1135 |
| Государственные организации | 6628009060 | ГБОУ "Центр "Дар"   | 62,47 | 1136 |
| Тугулымский район           | 6655003839 | МБОУ Ядрышниковская ООШ № 22                              | 61,47 | 1137 |
| город Екатеринбург          | 6659037010 | МОУ СОШ № 75  | 58,38 | 1138 |
| Серовский район             | 6650000295 | МБОУ СОШ с.Романово                                       | 52,37 | 1139 |
| Государственные организации | 6624002634 | ГБПОУ СО "ИГРТ"   | 50,98 | 1140 |
| Пригородный район           | 6648006162 | МБОУ СОШ № 21   | 46,5  | 1141 |
| Новолялинский район         | 6647002976 | МКОУ НГО "Шайтанская ООШ"                                 | 39,12 | 1142 |
| Пышминский район            | 6633022926 | МБОО ПГО " Тимохинская НОШ"                               | 37,06 | 1143 |